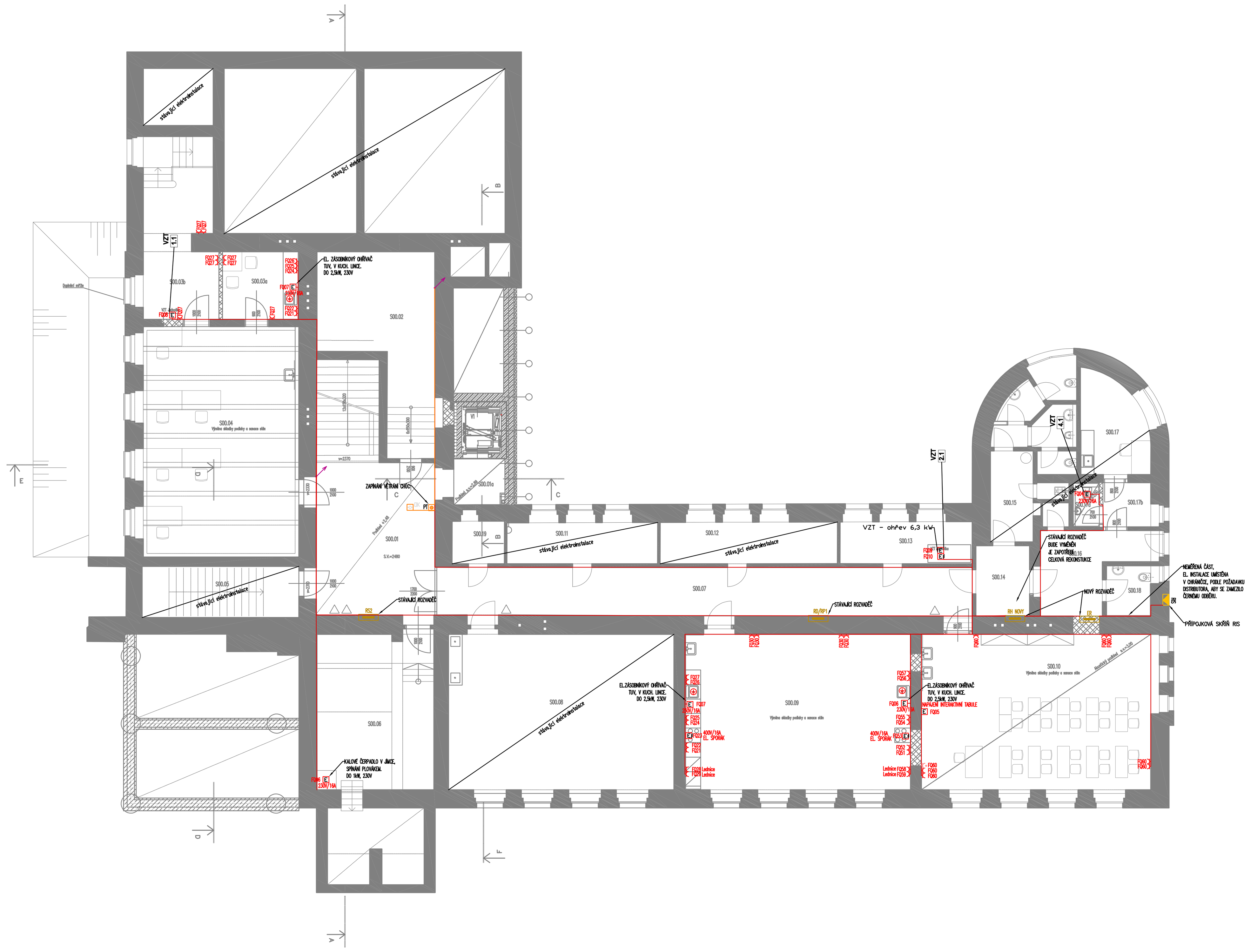

Tabulka místností 1.PP

Číslo m.	Plocha [m²]	Název místnosti	Podlaha	Sokl	Stěny	Strop	Světlá výška	Poznámka
S00.01	43,8	Chodba, schodiště	keramická dlažba	keramický pásek	malba bílá	minerální podhled	2480	omyvatelný nátěr na stěnách v=1500mm
S00.01a	5,4	Podesta – výtah	keramická dlažba	keramický pásek	malba bílá	minerální podhled	2770	-
S00.02	28,9	Sklepení	betonová mazanina	-	malba bílá	malba bílá	2410	-
S00.03a	8,8	Kuchyňka	keramická dlažba	keramický pásek	malba bílá	malba bílá	2990	keramický obklad za kuchyňkou 600(900)mm
S00.03b	21,8	Archiv	keramická dlažba	keramický pásek	malba bílá	malba bílá	2990	-
S00.04	61,9	Ekonomický úsek	podlahová stěrka	-	malba bílá	malba bílá	2990	-
S00.05	13,7	Fotokomora	betonová mazanina	-	malba bílá	malba bílá	3000	-
S00.06	31,2	Technická místnost	betonová mazanina	-	malba bílá	malba bílá	2890	-
S00.07	46,0	Chodba	keramická dlažba	keramický pásek	malba bílá	malba bílá	-	omyvatelný nátěr na stěnách v=1500mm
S00.08	60,1	Dílny	PVC	PVC pásek	malba bílá	malba bílá	-	-
S00.09	60,1	Odpočinková místnost pro učitele	podlahová stěrka	MDF profil	malba bílá	malba bílá	-	-
S00.10	63,0	Polytechnická učebna	podlahová stěrka	MDF profil	malba bílá	akustický podhled	-	-
S00.11	10,6	Sklad	betonová mazanina	-	malba bílá	malba bílá	-	keramický obklad v=1500mm
S00.12	12,6	Sklad	betonová mazanina	-	malba bílá	malba bílá	-	-
S00.13	9,5	Sklad	betonová mazanina	-	malba bílá	malba bílá	-	-
S00.14	6,6	Chodba	PVC	PVC pásek	malba bílá	malba bílá	-	-
S00.15	19,5	WC	PVC	PVC pásek	malba bílá	malba bílá	-	-
S00.16	12,6	Zádveří	-	-	malba bílá	malba bílá	-	-
S00.17	10,7	Kabinet hudební v.	podlahová stěrka	MDF profil	malba bílá	malba bílá	-	keramický obklad za kuchyňkou 600(900)mm
S00.17a	1,7	WC	podlahová stěrka	MDF profil	malba bílá	SDK podhled	-	-
S00.17b	4,5	Předsíň	podlahová stěrka	MDF profil	malba bílá	SDK podhled	-	-
S00.18	4,1	WC invalida	keramická dlažba	keramický pásek	-	-	-	-
S00.19	3,8	Sklad	betonová mazanina	-	malba bílá	malba bílá	-	-
V1	3,3	Výtahová šachta	olejivzdorný nátěr	-	malba bílá	malba bílá	-	-
Celkem	544,2							

LEGENDA SILNOPROUDU:

- INSTALAČNÍ TLAČÍTKO, 230V/10A, IP20
- ŽALUZIOVÝ OVLADAČ
- INSTALAČNÍ ZÁSUVKA 230V/16A, IP20 a IP44
- INSTALAČNÍ ZÁSUVKA 230V/16A, IP20 S PŘEPĚŤ.OCHRANOU
- INSTALAČNÍ VÝVOD 230V/10A, STROPNÍ
- INSTALAČNÍ VÝVOD 230V/10A A 400V/16A, NÁSTĚNNÝ
- INSTALAČNÍ ROZVADĚČ
- MÍSTNOSTI S DOPLŇUJÍCÍM POSPOJENÍM
- POHYBOVÉ ČIDLO OSVĚTLENÍ, STROPNÍ, 360st.
- PEVNÝ INSTALAČNÍ VÝVOD 230V A 400V
- ODTAHOVÝ VENTILÁTOR
- PT POŽÁRNÍ TLAČÍTKO
- CS, TS TLAČÍTKO CENTRAL STOP A TOTAL STOP
- STOUPACÍ VEDENÍ TRASY SILNOPROUDU
- OPTICKO-KOUŘOVÝ HLÁSIČ PRO SPOUŠTĚNÍ POŽÁRNÍCH VENTILÁTORŮ V CHÚC
- CH4 DETEKTOR
- CO DETEKTOR
- EXT. A INT. UZAMYKATELNÉ TLAČÍTKO PRO OTEVÍRÁNÍ DVEŘÍ

Revize	Datum	Obsah výkresu / popis změn	Vypracoval
5			
4			
3			
2			
1			

Souřadnicový systém: JTSK
Výškový systém: Bpv

Objednatel: Město Český Brod, náměstí Husovo čp. 70, 282 01 Český Brod

Zpracovatel: GREBNER — INŽENÝRSKÁ A PROJEKTOVÁ KANCELÁŘ SPOL. S R.O., JESENIOVA 1196/52, 130 00 PRAHA 3

Zpracovatel části: MINET ELEKTRO, spol. s r.o., Pražská 810/16, 102 21 Praha 10, T: +420 281 017 259, www.minetelektro.cz

Paré:

Místo stavby: Český Brod
SO0 objednatele:
Architekt:
Zodp. projektant: Ing. Pavel Řehůřek
Vypracoval: Lukáš Kolb
Kontrola: Ing. Jiří Pavlovský
HIP: Ing. R. Šembera

Název akce:

Český Brod
Stavební úpravy základní školy Žitomířská
Dokumentace pro provedení stavby

Příloha:

ZAŘÍZENÍ SILNOPROUDÉ ELEKTROTECHNIKY
Půdorys 1.PP

Měřítko: 1:100	Formát: 8x A4	Datum: 05/2022
Číslo zakázky: PGI 2469-20		Stupeň: DPS
Číslo přílohy: D.1.4.5.b-01		Změna: A