Tabulka místností – objekt SO-01						
Číslo	Jméno	Plocha [m²]	Podlaha	Stěny	Strop	Pozn.
1.30	CHODBA	29,70	KERAMICKÁ DLAŽBA	KERAMICKÝ SOKL, OMÍTKA, VÝMALBA	OMÍTKA, VÝMALBA, s.v.=3000mm	
1.31	SCHODIŠŤOVÝ PROSTOR	8,53	TERAZZO SCHODIŠŤOVÉ STUPNĚ	KERAMICKÝ SOKL, OMÍTKA, VÝMALBA	OMÍTKA, VÝMALBA	
1.32	SKLAD OBALŮ	4,83	KERAMICKÁ DLAŽBA	KERAMICKÝ SOKL v=60mm, OMÍTKA, VÝMALBA	OMÍTKA, VÝMALBA, s.v.=3000mm	
1.33	VÝTAHOVÁ ŠACHTA	3,54	BETONOVÁ MAZANINA	OMÍTKA, VÝMALBA	OMÍTKA, VÝMALBA	
1.34	SKLAD ŠOKOVANÝCH JÍDEL	4,31	SYSTÉMOVÁ PODLAHA V RÁMCI CHLAZENÉHO BOXU	SYSTÉMOVÉ PANELY CHLADÍCÍHO BOXU	SYSTÉMOVÝ STROP CHLADÍCÍHO BOXU	
1.35	ŠOKOVÁNÍ JÍDEL	13,11	POVLAKOVÁ KRYTINA	SYSTÉMOVÝ FABION v=38mm, KERAMICKÝ OBKLAD v=2020mm, OMÍTKA, VÝMALBA	OMÍTKA, VÝMALBA	
1.36	DENNÍ SKLAD	12,29	POVLAKOVÁ KRYTINA	SYSTÉMOVÝ FABION v=38mm, KERAMICKÝ OBKLAD v=2020mm, OMÍTKA, VÝMALBA	OMÍTKA, VÝMALBA	
1.37	KUCHYNĚ	152,35	POVLAKOVÁ KRYTINA	SYSTÉMOVÝ FABION v=38mm, OMÍTKA, VÝMALBA	OMÍTKA, VÝMALBA	
1.38	CHODBA	57,65	KERAMICKÁ DLAŽBA	KERAMICKÝ SOKL, OMÍTKA, VÝMALBA	OMÍTKA, VÝMALBA, s.v.=4500mm	
1.39	SKLAD ODPADKŮ	3,64	KERAMICKÁ DLAŽBA	SYSTÉMOVÉ PANELY CHLADÍCÍHO BOXU	SYSTÉMOVÝ STROP CHLADÍCÍHO BOXU	
1.40	ZÁSOBOVACÍ RAMPA	27,68	EPOXIDOVÁ STĚRKA	OMÍTKA		
1.41	ÚKLIDOVÁ KOMORA	1,89	KERAMICKÁ DLAŽBA	KERAMICKÝ OBKLAD v=2020mm, OMÍTKA, VÝMALBA	PODHLED P2 s.v.=2300mm	
1.42	PŘEDSÍŇ WC MUŽI	1,90	KERAMICKÁ DLAŽBA	KERAMICKÝ OBKLAD v=2020mm, OMÍTKA, VÝMALBA	PODHLED P2 s.v.=2300mm	
1.43	WC MUŽI	1,62	KERAMICKÁ DLAŽBA	KERAMICKÝ OBKLAD v=2020mm, OMÍTKA, VÝMALBA	PODHLED P2 s.v.=2300mm	
1.44	PŘEDSÍŇ WC ŽENY	1,90	KERAMICKÁ DLAŽBA	KERAMICKÝ OBKLAD v=2020mm, OMÍTKA, VÝMALBA	PODHLED P2 s.v.=2300mm	
1.45	WC ŽENY	1,62	KERAMICKÁ DLAŽBA	KERAMICKÝ OBKLAD v=2020mm, OMÍTKA, VÝMALBA	PODHLED P2 s.v.=2300mm	

Tabulka místností – objekt SO-02						
Číslo	Jméno	Plocha [m²]	Podlaha	Stěny	Strop	Pozn.
1.01	ZÁLOŽNÍ ZDROJ	37,24	BETONOVÁ MAZANINA	OMÍTKA, VÝMALBA	OMÍTKA, VÝMALBA, s.v.=3780mm	
1.02	ROZVODNA	32,90	BETONOVÁ MAZANINA	OMÍTKA, VÝMALBA	OMÍTKA, VÝMALBA, s.v.=3930mm	
1.03	ZÁDVEŘÍ	5,61	ČISTÍCÍ ZÓNA	KERAMICKÝ SOKL v=60mm, OBKLADOVÉ PLASTOVÉ PLÁTY v=1290mm, OMÍTKA, VÝMALBA	OMÍTKA, VÝMALBA, s.v.=3000mm	
1.04	ŠATNA	11,89	KERAMICKÁ DLAŽBA	KERAMICKÝ SOKL v=60mm, OBKLADOVÉ PLASTOVÉ PLÁTY v=1290mm, OMÍTKA, VÝMALBA	OMÍTKA, VÝMALBA, s.v.=3000mm	
1.05	WC ZTP	5,99	KERAMICKÁ DLAŽBA	KERAMICKÝ OBKLAD v=2020mm, OMÍTKA, VÝMALBA	OMÍTKA, VÝMALBA, s.v.=3000mm	
1.06	CHODBA	11,75	KERAMICKÁ DLAŽBA	KERAMICKÝ SOKL v=60mm, OMÍTKA, VÝMALBA	OMÍTKA, VÝMALBA, s.v.=3000mm	
1.07	ÚKLIDOVÁ KOMORA	3,00	KERAMICKÁ DLAŽBA	KERAMICKÝ OBKLAD v=2020mm, OMÍTKA, VÝMALBA	OMÍTKA, VÝMALBA, s.v.=3000mm	
1.08	TECHNICKÁ MÍSTNOST	11,65	KERAMICKÁ DLAŽBA	KERAMICKÝ SOKL v=60mm, OMÍTKA, VÝMALBA	OMÍTKA, VÝMALBA, s.v.=3000mm	
1.09	VÝDEJ, MYTÍ STOLNÍHO NÁDOBÍ	31,0	POVLAKOVÁ KRYTINA	SYSTÉMOVÝ FABION v=38mm, KERAMICKÝ OBKLAD v=2020mm, OMÍTKA, VÝMALBA	OMÍTKA, VÝMALBA, s.v.=3000mm PODHLED P1 s.v.=3100mm	
1.10	VÝTAHOVÁ ŠACHTA	3,24	BETONOVÁ MAZANINA	OMÍTKA, VÝMALBA	OMÍTKA, VÝMALBA	
1.11	JÍDELNA	63,38	POVLAKOVÁ KRYTINA	OBKLADOVÉ PLASTOVÉ PLÁTY v=1300mm, OMÍTKA, VÝMALBA	PODHLED P1 s.v.=3100mm	
1.12	UMÝVÁRNA, PISOÁR MUŽI	4,29	POVLAKOVÁ KRYTINA	SYSTÉMOVÝ FABION v=38mm, KERAMICKÝ OBKLAD v=2020mm, OMÍTKA, VÝMALBA	OMÍTKA, VÝMALBA, s.v.=3000mm	
1.13	WC MUŽI	1,52	POVLAKOVÁ KRYTINA	SYSTÉMOVÝ FABION v=38mm, KERAMICKÝ OBKLAD v=2020mm, OMÍTKA, VÝMALBA	OMÍTKA, VÝMALBA, s.v.=3000mm	
1.14	UMÝVÁRNA ŽENY	3,15	POVLAKOVÁ KRYTINA	SYSTÉMOVÝ FABION v=38mm, KERAMICKÝ OBKLAD v=2020mm, OMÍTKA, VÝMALBA	OMÍTKA, VÝMALBA, s.v.=3000mm	
1.15	WC ŽENY	1,52	POVLAKOVÁ KRYTINA	SYSTÉMOVÝ FABION v=38mm, KERAMICKÝ OBKLAD v=2020mm, OMÍTKA, VÝMALBA	OMÍTKA, VÝMALBA, s.v.=3000mm	
1.16	ZÁDVEŘÍ	5,79	KERAMICKÁ DLAŽBA	KERAMICKÝ SOKL v=60mm, OMÍTKA, VÝMALBA	OMÍTKA, VÝMALBA, s.v.=3000mm	
1.17	TECHNICKÁ MÍSTNOST	4,98	KERAMICKÁ DLAŽBA	KERAMICKÝ SOKL v=60mm, OMÍTKA, VÝMALBA	OMÍTKA, VÝMALBA, s.v.=3000mm	
1.18	CHODBA	11,00	KERAMICKÁ DLAŽBA	KERAMICKÝ SOKL v=60mm, OMÍTKA, VÝMALBA	OMÍTKA, VÝMALBA, s.v.=3000mm	
1.19	SCHODIŠŤOVÝ PROSTOR	5,16	OCELOVÉ SCHODIŠTĚ	OMÍTKA, VÝMALBA		
1.20	TECHNICKÁ MÍSTNOST VZT	21,13	EPOXIDOVÁ STĚRKA	OMÍTKA, VÝMALBA	OMÍTKA, VÝMALBA	

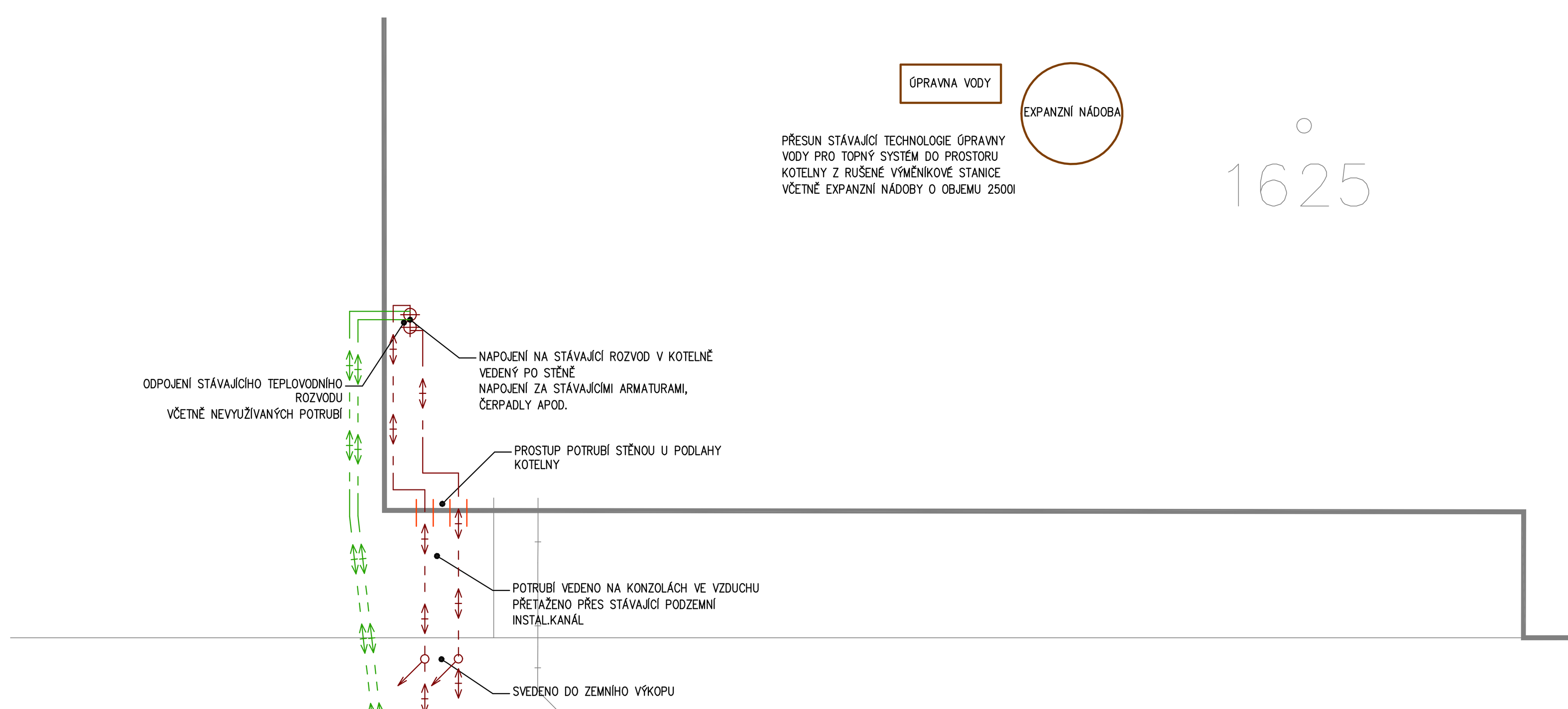

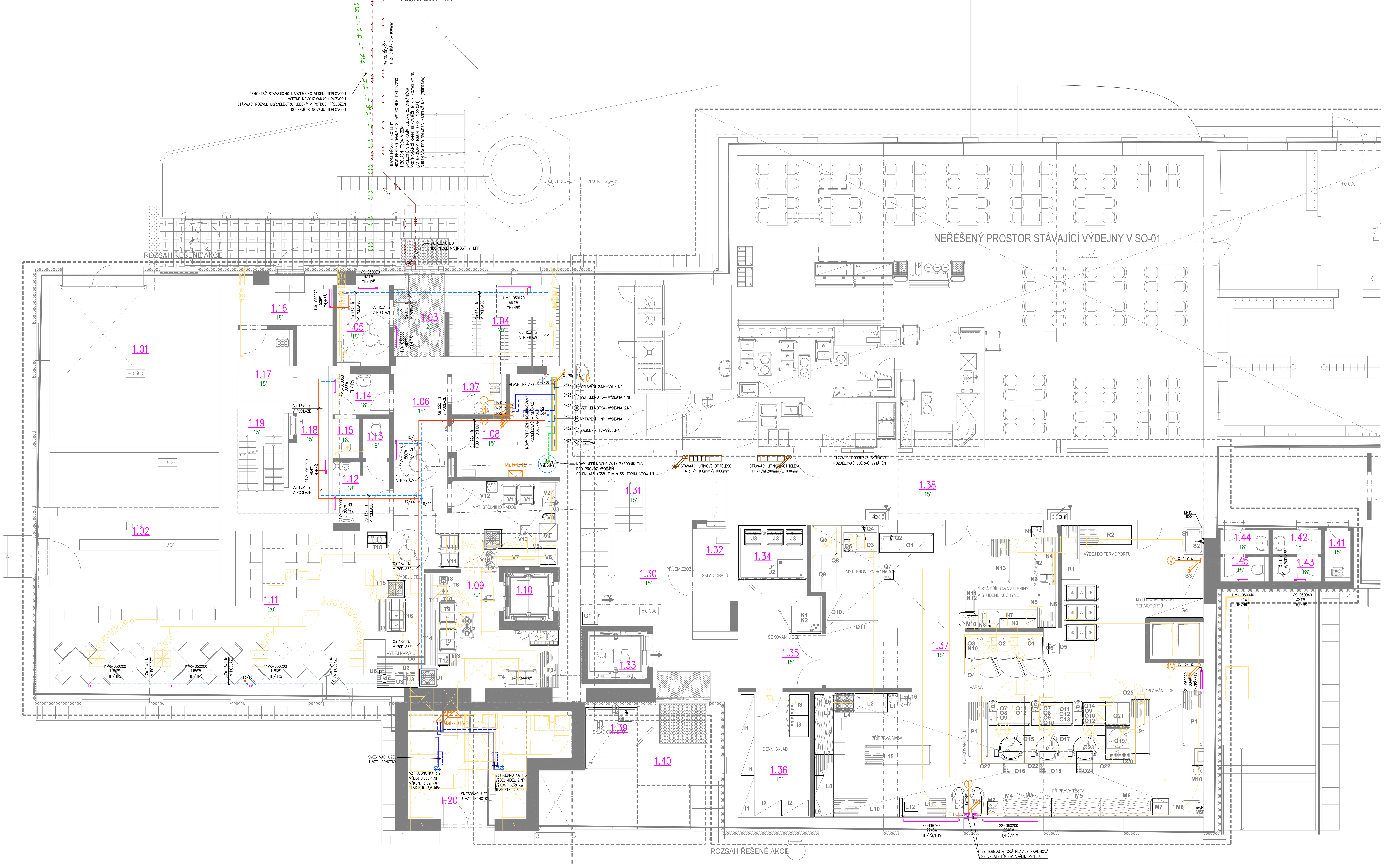

LEGENDA :

- TOPNÁ VODA OTOPNÁ TĚLESA – PŘÍVOD (Cu POTRUBÍ)
- TOPNÁ VODA OTOPNÁ TĚLESA – ZPĚTNÉ (Cu POTRUBÍ)
- TOPNÁ VODA ZÁSOBNÍK TV – PŘÍVOD (Cu POTRUBÍ)
- TOPNÁ VODA ZÁSOBNÍK TV – ZPĚTNÉ (Cu POTRUBÍ)
- TOPNÁ VODA VZT – PŘÍVOD (Cu POTRUBÍ)
- TOPNÁ VODA VZT – ZPĚTNÉ (Cu POTRUBÍ)
- HLAVNÍ PŘÍVOD CZT Z CENTRÁLNÍ KOTELNY 2x PŘEDIZOLOVANÉ OCELOVÉ POTRUBÍ DN100, 1.IZOL.TŘÍDA
- TOPNÁ VODA – HLAVNÍ PŘÍVOD K PODRUŽNÝM ROZDĚLOVAČŮM+SBĚRAČŮM JEDNOTLIVÝCH OBJEKTŮ
- TOPNÁ VODA – HLAVNÍ ZPĚTNÉ K PODRUŽNÝM ROZDĚLOVAČŮM+SBĚRAČŮM JEDNOTLIVÝCH OBJEKTŮ
- STÁVAJÍCÍ PONECHÁVANÁ TOPNÁ VODA – PŘÍVOD (UHLÍK.OCEL POTRUBÍ)
- STÁVAJÍCÍ PONECHÁVANÁ TOPNÁ VODA – ZPĚTNÉ (UHLÍK.OCEL POTRUBÍ)
- DESKOVÉ OTOPNÉ TĚLESO TYPU VK SE SPODNÍM KRAJNÍM PŘIPOJENÍM ROHOVÉ ŠROUBENÍ PRO TĚLESA VK TERMOSTATICKÁ HLAVICE, VYPOUŠTĚCÍ VENTIL TĚLESO ZAVĚSIT NA ZEĎ, PŘÍVOD ZE STĚNY
- DESKOVÉ OTOPNÉ TĚLESO KLASIK S BOČNÍM PŘIPOJENÍM TERMOSTATICKÝ VENTIL PŘÍMÝ, PŘÍMÉ ŠROUBENÍ TERMOSTATICKÁ HLAVICE, VYPOUŠTĚCÍ VENTIL TĚLESO ZAVĚSIT NA ZEĎ
- STÁVAJÍCÍ ČLÁNKOVÉ OTOPNÉ TĚLESO – PONECHÁVANÉ

POZNÁMKA

- TEPLOTA TOPNÉ VODY – OTOPNÁ TĚLESA – 65/50°C
- TEPLOTA TOPNÉ VODY – VZT – 70/50°C
- VENKOVNÍ VÝPOČTOVÁ TEPLOTA -12°C
- VNITŘNÍ VÝPOČTOVÉ TEPLOTY DLE ČSN EN 12831
- OBVODOVÉ KONSTRUKCE MUSÍ SPLŇOVAT POŽADAVKY ČSN 73 0540-2:2011
- VEŠKERÉ ROZVODY ÚT VČETNĚ KOLEN, ODBOČEK, REDUKCÍ A ARMATUR BUDOU OPATŘENY IZOLACÍ DLE VYHLÁŠKY 193/2007Sb

! ROZVODY VEDENÉ V TEPELNÉ IZOLACI V RÁMCI SKLADBY PODLAHY BUDOU IZOLOVÁNY IZOLACÍ TL. 25MM.

ROZVODY VYTÁPĚNÍ BUDOU OPATŘENY TRUBNÍ IZOLACÍ

tl. 30 mm – PRO POTRUBÍ d22 mm

tl. 40 mm – PRO POTRUBÍ d28 mm

tl. 50 mm – PRO POTRUBÍ d35, 42, 54 mm

- ROZVODY BUDOU VEDENY V PODLAZE, DRÁŽKÁCH VE ZDI, PO STĚNĚ A POD STROPEM
- OTOPNÁ TĚLESA BUDOU OPATŘENA TERMOSTATICKÝMI HLAVICEMI, VE VEŘEJNĚ PŘÍSTUPNÝCH PROSTORÁCH PAK V PROVEDENÍ ANTIVANDAL
- VEŠKERÉ PROSTUPY ZDIVEM V CHRÁNIČCE (VČETNĚ IZOLACE)
- TĚLESA BUDOU PŘIPOJENA ZE ZDI, PŘÍPADNĚ VOLNĚ Z BOKU
- PŘIPOJOVACÍ POTRUBÍ K OTOPNÝM TĚLESŮM V DIMENZI øCu15x1,0
- DODÁVKY JEDNOTLIVÝCH ČÁSTÍ STAVBY JE TŘEBA DŮSLEDNĚ VZÁJEMNĚ PRŮBĚŽNĚ KOORDINOVAT S OHLEDEM NA POSTUPY PROVÁDĚNÍ A SPOLEČNÉ TRASY ROZVODŮ
- PŘI REALIZACI STAVBY BUDOU DODRŽENY PLATNÉ ČSN A MONTÁŽNÍ NÁVODY VÝROBCŮ DODÁVANÝCH MATERIÁLŮ
- ZAREGULOVÁNÍ (HYDRAULICKÉ VYVÁŽENÍ) A NASTAVENÍ VENTILŮ OTOPNÝCH TĚLES BUDE PROVEDENO AŽ NA ZÁKLADĚ SKUTEČNÉHO PROVEDENÍ ROZVODŮ VYTÁPĚNÍ.
- VOLNĚ VEDENÉ Cu POTRUBÍ BUDE OPATŘENO OCHRANNÝM NÁTĚREM BÍLÉ BARVY.

PBŘ – PROSTUPY PBŘ

PROSTUPY V POŽÁRNĚ DĚLÍCÍCH KONSTRUKCÍCH (STĚNÁCH A STROPECH) BUDOU PROVEDENY CERTIFIKOVANÝM ZPŮSOBEM DLE Č. 11.1 ČSN 730802, ČL. 6.2 ČSN 730810 A ČL. 4.2 ČSN 730872 OPRÁVNĚNOU FIRMOU, KTERÁ PŘEDLOŽÍ KE KOLAUDACI PATŘIČNÉ DOKLADY DLE VYHL. Č. 246/01 SB. O SPLNĚNÍ POŽADOVANÝCH VLASTNOSTÍ UTĚSNĚNÍ PROSTUPŮ (PŘEDEVŠÍM POŽÁRNÍ ODOLNOSTI). PŘI POUŽITÍ MANŽET, TMELŮ APOD. JEJICH POŽÁRNÍ ODOLNOST JE URČENA POŽADOVANOU ODOLNOSTÍ POŽÁRNĚ DĚLÍCÍ KONSTRUKCE A ZA POSTAČUJÍCÍ SE POVAŽUJE ODOLNOST DO 90 MINUT.

PŘI PROSTUPU VÍCE POTRUBÍ PODLE ČL. 6.2.2 ODST. A) A B) ČSN 730810 A JSOU VĚTŠÍHO SVĚTLÉHO PRŮŘEZU NEŽ 2000 MM2, PŘIČEMŽ JEJICH VZÁJEMNÁ OSOVÁ VZDÁLENOST JE MENŠÍ NEŽ 300 MM, MUSÍ BÝT VŠECHNA TATO POTRUBÍ UTĚSNĚNA MANŽETAMI PODLE ČL. 7.5.8 ČSN EN 13501-2:2008. KE KAŽDÉMU PROTIPOŽÁRNÍMU PROSTUPU BUDE VYLEPEN IDENTIFIKAČNÍ ŠTÍTEK

STÁVAJÍCÍ OTOPNÁ TĚLESA V ŘEŠENÝCH PROSTORÁCH BUDOU DEMONTOVÁNA VČETNĚ VEŠKERÝCH ROZVODŮ VYTÁPĚNÍ

ROZVODY A OTOPNÁ TĚLESA PRO REKONSTRUOVANOU VÝDEJNU S JÍDELNOU ZŮSTANOU ZACHOVÁNA

PŘI PROVÁDĚNÍ STAVBY REALIZAČNÍ FIRMA ZAJISTÍ PŘESNÉ MAPOVÁNÍ VNITŘNÍCH ROZVODŮ VYTÁPĚNÍ.

VEŠKERÉ INSTALACE KOLIDUJÍCÍ SE STAVEBNÍMI ÚPRAVAMI MOHOU BÝT ODSTRANĚNY, AŽ PO PROVĚŘENÍ JEJICH VYUŽITÍ REALIZAČNÍ FIRMOU. V PŘÍPADĚ POTŘEBY REALIZAČNÍ FIRMA, PO ODSOUHLASENÍ TECHNICKÝM DOZOREM STAVBY, ZAJISTÍ PŘELOŽENÍ FUNKČNÍHO VEDENÍ KOLIDUJÍCÍHO SE STAVBOU.

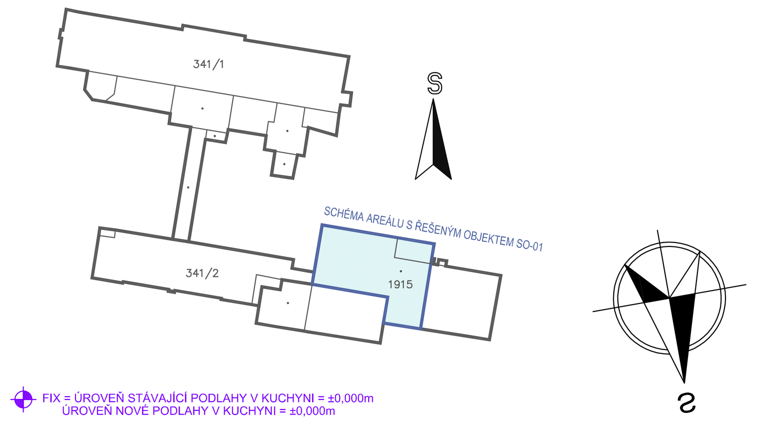

FIX = ÚROVEŇ STÁVAJÍCÍ PODLAHY V KUCHYNI = ±0,000m
ÚROVEŇ NOVÉ PODLAHY V KUCHYNI = ±0,000m

k.ú. ČESKÝ BROD (622737)

0	06/2018	PRVNÍ VYDÁNÍ	ING.RATAJ	ING.RYBÁŘ	ING.RYBÁŘ
ČÍSLO	DATUM	POPIS ZMĚN	VYPRACOVAL	ZODP. PROJEKTANT	AUTOR

INVESTOR: Město Český Brod, náměstí Husovo 70, 282 01 Český Brod		PROJEKTANT ČÁSTI: PC PROJEKT CENTRUM NOVA s.r.o.		GENERÁLNÍ PROJEKTANT: PC PROJEKT CENTRUM NOVA s.r.o.	
MÍSTO STAVBY:	ČESKÝ BROD	VYPRACOVAL:	ING.RATAJ	AUTOR:	ING.RYBÁŘ
STAVEBNÍ ÚŘAD:	ČESKÝ BROD	ZODP.PROJEKTANT:	ING.RYBÁŘ	ARCH. NÁVRH:	PC NOVA s.r.o.
NÁZEV AKCE: AREÁL NEMOCNICE V ČESKÉM BRODĚ - OPRAVA A STAVEBNÍ ÚPRAVY GASTRO PROVOZU V č.p.1099				FORMÁT:	18xA4
				DATUM:	06/2018
				STUPEŇ PD:	DÚR+DSP+DPS
				Č. ZAKÁZKY:	18-029
OBJEKT: SO-01: Oprava gastro provozu		ČÁST: D.1.4 Technika prostředí staveb a) Zařízení pro vytápění staveb		MĚŘÍTKO:	1:50
				SOUBOR:	
OBSAH: PŮDORYS 1.NP - UT				Č.VÝKRESU: 1.4.1.4.01	Č. PARÉ

DOKUMENTACI LZE POUŽÍVAT POUZE VE SMYSLU PŘÍSLUŠNÉ SMLOUVY O DÍLO. VÝKRES ČI JEHO ČÁST MŮŽE BÝT KOPÍROVÁN NEBO JINÝM ZPŮSOBEM ROZŠIŘOVÁN POUZE PO PŘEDCHOZÍM SOUHLASU AUTORA