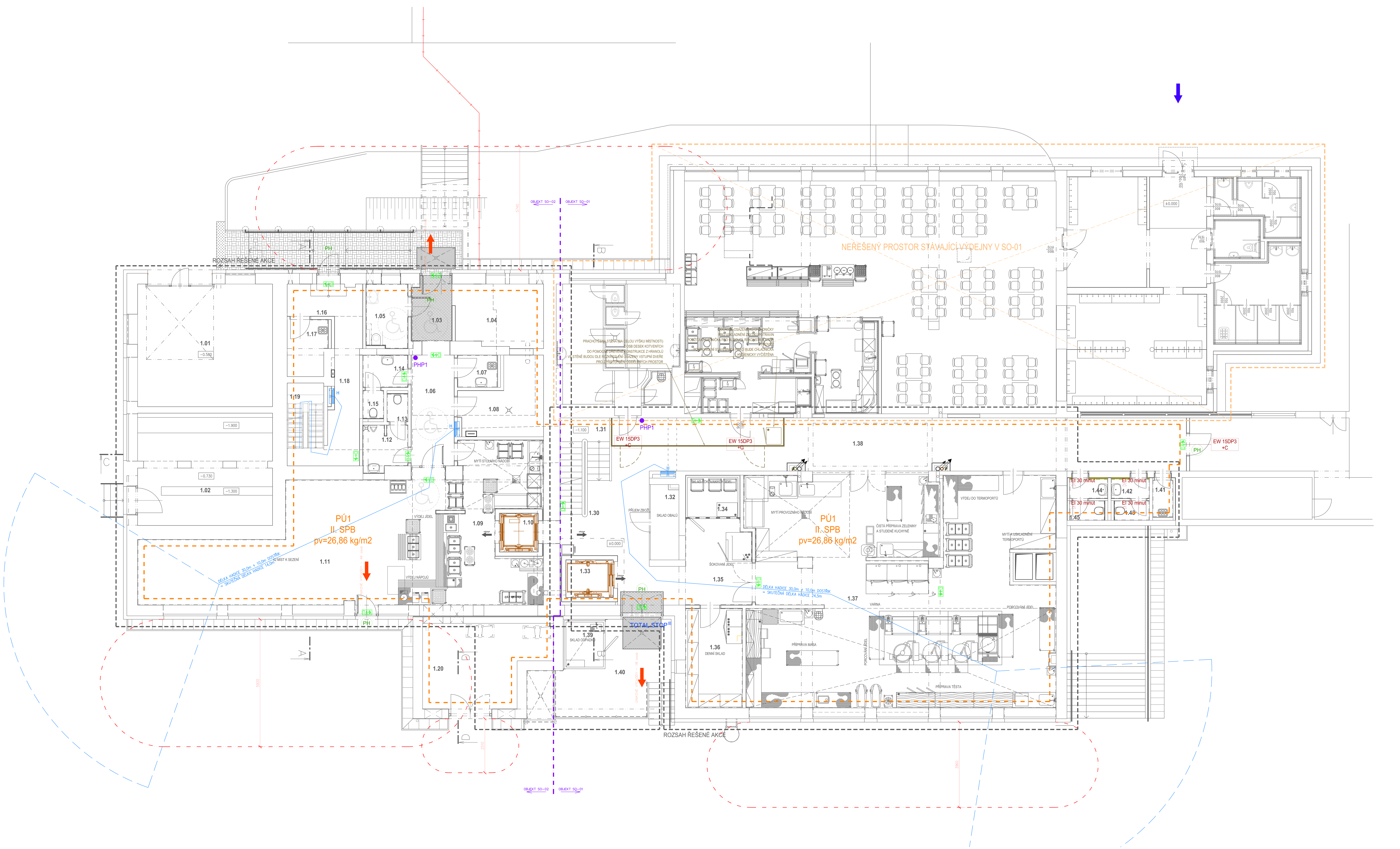

POŽÁRNÍ ÚSEKY

HRANICE POŽÁRNÍHO ÚSEKU – PÚ1

ODSTUPOVÉ VZDÁLENOSTI

POŽÁRNĚ NEBEZPEČNÝ PROSTOR
– PŘESAH POŽÁRNĚ NEBEZPEČNÉHO PROSTORU NA SOUSEDNÍ POZEMKY JE PATRNÝ ZE SITUAČNÍHO VÝKRESU ŠIRŠÍCH VZTAHŮ

ZAŘÍZENÍ PRO PROTIPOŽÁRNÍ ZÁSAH

H – VNITŘNÍ HYDRANTOVÝ SYSTÉM D25 S TVAROVĚ STÁLOU HADICÍ DÉLKY 30m + DOSTŘIK 10m
– HYDRANT BUDE OSAZEN NA SVISLÉ KONSTRUKCI TAK, ABY OSA HYDRANTU BYLA VE VÝŠCE 1,10 – 1,30m NAD PODLAHOU

PHP1 – PŘENOSNÝ PRÁŠKOVÝ HASICÍ PŘÍSTROJ S HASICÍ SCHOPNOSTÍ 21A/113B – 6ks
– PHP UMÍSTIT TAK, ABY JEHO RUKOJEŤ BYLA VE VÝŠCE MAXIMÁLNĚ 1,50 M NAD PODLAHOU
– V PŘÍPADĚ UMÍSTĚNÍ PHP NA PODLAZE REPS. V JINÉ POLOZE JE NUTNÉ JEHO ZAJIŠTĚNÍ PROTI PÁDU

POPIS PHP:
– UNIVERZÁLNÍ PŘESNOSNÝ PRÁŠKOVÝ HASÍCÍ PŘÍSTROJ S NÁPNÍ O HMOTNOSTI 6kg, HASÍCÍ SCHOPNOSTÍ 21A, 113B

HASICÍ PŘÍSTROJ JE CERTIFIKOVANÝ DLE EN3–7. JE VYBAVEN MANOMETREM A DRŽÁKEM PRO SNADNÉ UCHYCENÍ

TECHNICKÉ PARAMETRY:
– HASIVO: PRÁŠEK ABC 6kg
– HASICÍ SCHOPNOST: 21A/113B/C
– VÝTLAČNÝ PLYN: DUSÍK
– TEPLOTNÍ FUNKČNÍ ROZSAH: –30° AŽ +60°C
– ROZMĚRY cca: ø150mm, VÝŠKA 570mm
– HMOTNOST: 9,9kg

PROTIPOŽÁRNÍ ODOLNOST STAVEBNÍCH KONSTRUKCÍ

EW 30DP3 +C – TYP A ODOLNOST POŽÁRNÍHO UZÁVĚRU OTVORU (DVEŘE)
+C = DVEŘE OPATŘENY SAMOZAVÍRAČEM (JEDNÁ SE O VŠECHNY DVEŘE S POŽÁRNÍ ODOLNOSTÍ)

ÚNIKOVÉ CESTY

PH – DVEŘE OPATŘENÉ NA ÚNIKOVÉ STRANĚ PANIKOVOU HRAZDOU

ÚNIKOVÉ VÝCHODY – ÚNIKOVÉ VÝCHODY

PIKTOGRAMOVÁ NOUZOVÁ SVÍTIDLA S BATERIÍ OZNAČUJÍCÍ SMĚR ÚNIKOVÝCH CEST Z OBEKTU

TOTAL STOP – TLAČÍTKO "TOTAL STOP" – T–STOP (UZAVŘENÍ PŘÍVODU ELEKTRICKÉ ENERGIE DO OBJEKTU)
– OSAZENÍ U HLAVNÍHO VSTUPU DO OBJEKTU (NAKLÁDACÍ RAMPA)

LEGENDA MÍSTNOSTÍ

Tabulka místností – objekt SO–01

Číslo	Jméno	Plocha [m²]	Podlaha	Stěny	Strop	Pozn.
1.30	CHODBA	29,70	KERAMICKÁ DLAŽBA	KERAMICKÝ SOKL, OMÍTKA, VÝMALBA	OMÍTKA, VÝMALBA, s.v.=3000mm	
1.31	SCHODIŠŤOVÝ PROSTOR	8,53	TERAZZO SCHODIŠŤOVÉ STUPNĚ	KERAMICKÝ SOKL, OMÍTKA, VÝMALBA	OMÍTKA, VÝMALBA,	
1.32	SKLAD OBALŮ	4,83	KERAMICKÁ DLAŽBA	KERAMICKÝ SOKL v=60mm, OMÍTKA, VÝMALBA	OMÍTKA, VÝMALBA, s.v.=3000mm	
1.33	VÝTAHOVÁ ŠACHTA	3,54	BETONOVÁ MAZANINA	OMÍTKA, VÝMALBA	OMÍTKA, VÝMALBA,	
1.34	SKLAD ŠOKOVANÝCH JÍDEL	4,31	SYSTÉMOVÁ PODLAHA V RÁMCI CHLAZENÉHO BOXU	SYSTÉMOVÉ PANELY CHLADÍCÍHO BOXU	SYSTÉMOVÝ STROP CHLADÍCÍHO BOXU	
1.35	ŠOKOVÁNÍ JÍDEL	13,11	POVLAKOVÁ KRYTINA	SYSTÉMOVÝ FABIÓN v=38mm, KERAMICKÝ OBKLAD v=2020mm, OMÍTKA, VÝMALBA	OMÍTKA, VÝMALBA,	
1.36	DENNÍ SKLAD	12,29	POVLAKOVÁ KRYTINA	SYSTÉMOVÝ FABIÓN v=38mm, KERAMICKÝ OBKLAD v=2020mm, OMÍTKA, VÝMALBA	OMÍTKA, VÝMALBA,	
1.37	KUCHYNĚ	152,35	POVLAKOVÁ KRYTINA	SYSTÉMOVÝ FABIÓN v=38mm, KERAMICKÝ OBKLAD v=2020mm, OMÍTKA, VÝMALBA	OMÍTKA, VÝMALBA,	
1.38	CHODBA	57,65	KERAMICKÁ DLAŽBA	KERAMICKÝ SOKL, OMÍTKA, VÝMALBA	OMÍTKA, VÝMALBA, s.v.=4500mm	
1.39	SKLAD ODPADKŮ	3,64	KERAMICKÁ DLAŽBA	SYSTÉMOVÉ PANELY CHLADÍCÍHO BOXU	SYSTÉMOVÝ STROP CHLADÍCÍHO BOXU	
1.40	ZÁSOBOVACÍ RAMPA	27,68	EPOXIDOVÁ STĚRKA	OMÍTKA		
1.41	ÚKLIDOVÁ KOMORA	1,89	KERAMICKÁ DLAŽBA	KERAMICKÝ OBKLAD v=2020mm, OMÍTKA, VÝMALBA	PODHLED P2 s.v.=2300mm	
1.42	PŘEDSÍŇ WC MUŽI	1,90	KERAMICKÁ DLAŽBA	KERAMICKÝ OBKLAD v=2020mm, OMÍTKA, VÝMALBA	PODHLED P2 s.v.=2300mm	
1.43	WC MUŽI	1,62	KERAMICKÁ DLAŽBA	KERAMICKÝ OBKLAD v=2020mm, OMÍTKA, VÝMALBA	PODHLED P2 s.v.=2300mm	
1.44	PŘEDSÍŇ WC ŽENY	1,90	KERAMICKÁ DLAŽBA	KERAMICKÝ OBKLAD v=2020mm, OMÍTKA, VÝMALBA	PODHLED P2 s.v.=2300mm	
1.45	WC ŽENY	1,62	KERAMICKÁ DLAŽBA	KERAMICKÝ OBKLAD v=2020mm, OMÍTKA, VÝMALBA	PODHLED P2 s.v.=2300mm	

Tabulka místností – objekt SO–02

Číslo	Jméno	Plocha [m²]	Podlaha	Stěny	Strop	Pozn.
1.01	ZÁLOŽNÍ ZDROJ	37,24	BETONOVÁ MAZANINA	OMÍTKA, VÝMALBA	OMÍTKA, VÝMALBA, s.v.=3780mm	
1.02	ROZVODNA	32,90	BETONOVÁ MAZANINA	OMÍTKA, VÝMALBA	OMÍTKA, VÝMALBA, s.v.=3930mm	
1.03	ZÁDVEŘÍ	5,61	ČISTÍCÍ ZÓNA	KERAMICKÝ SOKL v=60mm, OBKLADOVÉ PLASTOVÉ PLÁTY v=1290mm, OMÍTKA, VÝMALBA	OMÍTKA, VÝMALBA, s.v.=3000mm	
1.04	ŠATNA	11,89	KERAMICKÁ DLAŽBA	KERAMICKÝ SOKL v=60mm, OBKLADOVÉ PLASTOVÉ PLÁTY v=1290mm, OMÍTKA, VÝMALBA	OMÍTKA, VÝMALBA, s.v.=3000mm	
1.05	WC ZTP	5,99	KERAMICKÁ DLAŽBA	KERAMICKÝ OBKLAD v=2020mm, OMÍTKA, VÝMALBA	OMÍTKA, VÝMALBA, s.v.=3000mm	
1.06	CHODBA	11,75	KERAMICKÁ DLAŽBA	KERAMICKÝ SOKL v=60mm, OMÍTKA, VÝMALBA	OMÍTKA, VÝMALBA, s.v.=3000mm	
1.07	ÚKLIDOVÁ KOMORA	3,00	KERAMICKÁ DLAŽBA	KERAMICKÝ OBKLAD v=2020mm, OMÍTKA, VÝMALBA	OMÍTKA, VÝMALBA, s.v.=3000mm	
1.08	TECHNICKÁ MÍSTNOST	11,65	KERAMICKÁ DLAŽBA	KERAMICKÝ SOKL v=60mm, OMÍTKA, VÝMALBA	OMÍTKA, VÝMALBA, s.v.=3000mm	
1.09	VÝDEJ, MYTÍ STOLNÍHO NÁDOBÍ	31,0	POVLAKOVÁ KRYTINA	SYSTÉMOVÝ FABIÓN v=38mm, KERAMICKÝ OBKLAD v=2020mm, OMÍTKA, VÝMALBA	OMÍTKA, VÝMALBA, s.v.=3000mm PODHLED P1 s.v.=3100mm	
1.10	VÝTAHOVÁ ŠACHTA	3,24	BETONOVÁ MAZANINA	OMÍTKA, VÝMALBA	OMÍTKA, VÝMALBA,	
1.11	JÍDELNA	63,38	POVLAKOVÁ KRYTINA	OBKLADOVÉ PLASTOVÉ PLÁTY v=1300mm, OMÍTKA, VÝMALBA	PODHLED P1 s.v.=3100mm	
1.12	UMÝVÁRNA, PISOÁR MUŽI	4,29	POVLAKOVÁ KRYTINA	SYSTÉMOVÝ FABIÓN v=38mm, KERAMICKÝ OBKLAD v=2020mm, OMÍTKA, VÝMALBA	OMÍTKA, VÝMALBA, s.v.=3000mm	
1.13	WC MUŽI	1,52	POVLAKOVÁ KRYTINA	SYSTÉMOVÝ FABIÓN v=38mm, KERAMICKÝ OBKLAD v=2020mm, OMÍTKA, VÝMALBA	OMÍTKA, VÝMALBA, s.v.=3000mm	
1.14	UMÝVÁRNA ŽENY	3,15	POVLAKOVÁ KRYTINA	SYSTÉMOVÝ FABIÓN v=38mm, KERAMICKÝ OBKLAD v=2020mm, OMÍTKA, VÝMALBA	OMÍTKA, VÝMALBA, s.v.=3000mm	
1.15	WC ŽENY	1,52	POVLAKOVÁ KRYTINA	SYSTÉMOVÝ FABIÓN v=38mm, KERAMICKÝ OBKLAD v=2020mm, OMÍTKA, VÝMALBA	OMÍTKA, VÝMALBA, s.v.=3000mm	
1.16	ZÁDVEŘÍ	5,79	KERAMICKÁ DLAŽBA	KERAMICKÝ SOKL v=60mm, OMÍTKA, VÝMALBA	OMÍTKA, VÝMALBA, s.v.=3000mm	
1.17	TECHNICKÁ MÍSTNOST	4,98	KERAMICKÁ DLAŽBA	KERAMICKÝ SOKL v=60mm, OMÍTKA, VÝMALBA	OMÍTKA, VÝMALBA, s.v.=3000mm	
1.18	CHODBA	11,00	KERAMICKÁ DLAŽBA	KERAMICKÝ SOKL v=60mm, OMÍTKA, VÝMALBA	OMÍTKA, VÝMALBA, s.v.=3000mm	
1.19	SCHODIŠŤOVÝ PROSTOR	5,16	OCELOVÉ SCHODIŠTĚ	OMÍTKA, VÝMALBA		
1.20	TECHNICKÁ MÍSTNOST VZT	21,13	EPOXIDOVÁ STĚRKA	OMÍTKA, VÝMALBA	OMÍTKA, VÝMALBA,	

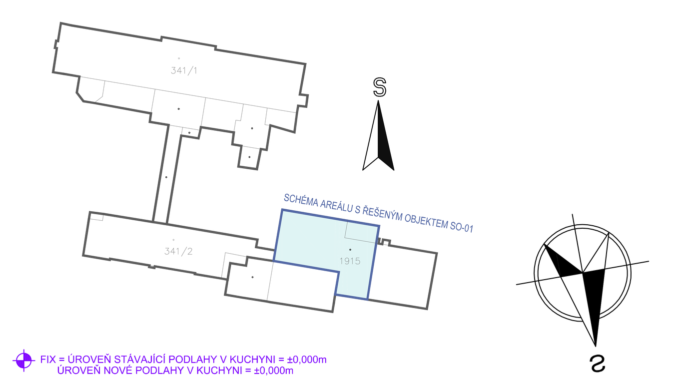

FIX = ÚROVEŇ STÁVAJÍCÍ PODLAHY V KUCHYNI = ±0,000m
ÚROVEŇ NOVÉ PODLAHY V KUCHYNI = ±0,000m

k.ú. ČESKÝ BROD (622737)

0	03/2018	PRVNÍ VYDÁNÍ	VALENTA	ING.RYBÁŘ	ING.RYBÁŘ
ČÍSLO	DATUM	POPIS ZMĚN	VYPRACOVAL	ZODP. PROJEKTANT	AUTOR

INVESTOR: Město Český Brod, náměstí Husovo 70, 282 01 Český Brod		PROJEKTANT ČÁSTI: PC PROJEKT CENTRUM NOVA S.R.O.		GENERÁLNÍ PROJEKTANT: PC PROJEKT CENTRUM NOVA S.R.O.	
MÍSTO STAVBY:	ČESKÝ BROD	VYPRACOVAL:	VALENTA	AUTOR:	ING.RYBÁŘ
STAVEBNÍ ÚŘAD:	ČESKÝ BROD	ZODP.PROJEKTANT:	ING.RYBÁŘ	ARCH. NÁVRH:	PC NOVA s.r.o.
NÁZEV AKCE: AREÁL NEMOCNICE V ČESKÉM BRODĚ - OPRAVA A STAVEBNÍ ÚPRAVY GASTRO PROVOZU V č.p.1099				FORMÁT:	24xA4
				DATUM:	03/2018
				STUPEŇ PD:	DÚR+DSP+DPS
				Č. ZAKÁZKY:	18–029
OBJEKT: SO-01: Oprava gastro provozu		ČÁST: D.1.3 Požárně bezpečnostní řešení		MĚŘÍTKO:	1:50
				SOUBOR:	
OBSAH: PŮDORYS 1.NP - PBŘ				Č.VÝKRESU: 1.3.2	Č. PARÉ

DOKUMENTACI LZE POUŽÍVAT POUZE VE SMYSLU PŘÍSLUŠNÉ SMLOUVY O DÍLO. VÝKRES ČI JEHO ČÁST MŮŽE BÝT KOPÍROVÁN NEBO JINÝM ZPŮSOBEM ROZŠIŘOVÁN POUZE PO PŘEDCHOZÍM SOUHLASU AUTORA