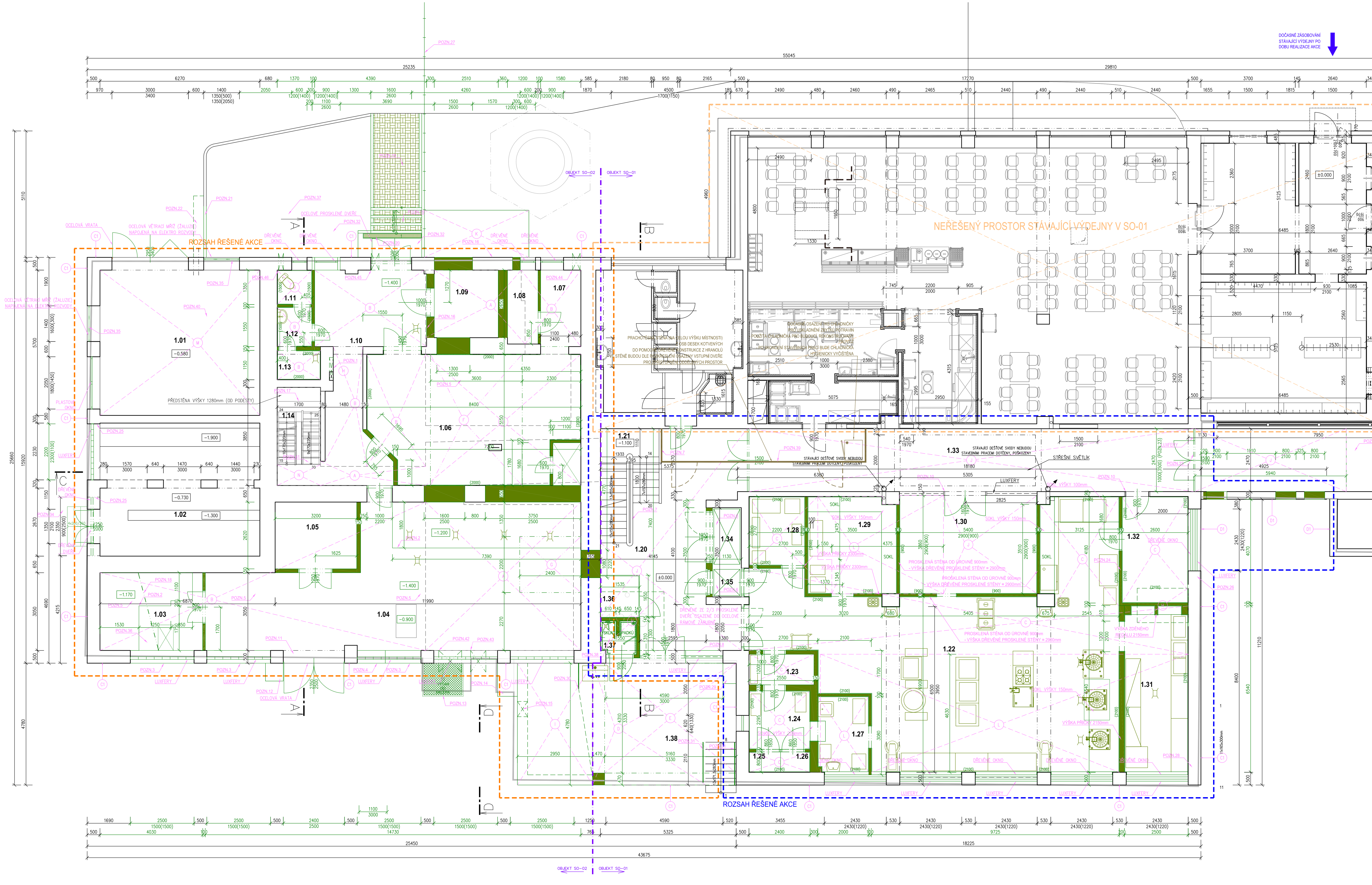

! UPOZORNĚNÍ !

- PŘED REALIZACÍ STAVBY BUDE JIŽ KONKRÉTNÍM ZHOTOVITELEM ZPRACOVÁN HARMONOGRAM VÝSTAVBY VČETNĚ PATRNÉ ETAPIZACE STAVEBNÍCH PRACÍ NA STÁVAJÍCÍ ZACHOVÁVANÝ A NEŘEŠENÝ PROVOZ OBJEKTU
- STÁVAJÍCÍ REKONSTRUOVANÁ KUCHYNĚ BUDE VYUŽÍVATELNÁ V CO NEJDELŠÍM TERMÍNU, TAK ABY NEDOŠLO VLIVEM STAVBY K PORUŠENÍ HYGIENICKÝCH PŘEDPISŮ
- PRVOTNÍ ZPROVOZNĚNÍ REKONSTRUOVANÉ ČÁSTI OBJEKTU BUDE SMĚŘOVÁNO NA PROVOZ KUCHYNĚ, OSTATNÍ PROSTORY BUDOU DOKONČOVÁNY NÁSLEDNĚ (ZA PŘEDPOKLADU DODRŽENÍ HYGIENICKÝCH PŘEDPISŮ)
- O ZÁSAHU DO STÁVAJÍCÍCH INSTALACÍ BUDE V DOSTATEČNÉM PŘEDSTIHU INFORMOVÁN PROVOZOVATEL STÁVAJÍCÍ NEŘEŠENÉ VÝDEJNY JÍDEL, KTERÁ BUDE BĚHEM REALIZACE STAVBY V PLNÉM PROVOZU
- REALIZACE PRÁCE A UMÍSTĚNÍ ZÁBORŮ NESMÍ KOLIDOVAT SE STÁVAJÍCÍMI PROVOZY ŠKOLY A ZDRAVOTNICKÝCH ZAŘÍZENÍ
- PO CELOU DOBU STAVBY MUSÍ BÝT PRO ZDRAVOTNICKÁ ZAŘÍZENÍ UMOŽNĚNO ZÁSOBOVÁNÍ KYSLÍKEM VČETNĚ ZAJIŠTĚNÍ PŘÍSTUPU / PŘÍJEZDU PRO OSTATNÍ ZÁSOBOVÁNÍ

LEGENDA MATERIÁLŮ

ROZSAH ŘEŠENÉ AKCE: objekt SO-01
"Areál nemocnice v Českém Brodě – oprava a stavební úpravy gastro provozu v č.p.1099"

ROZSAH ŘEŠENÉ AKCE: objekt SO-02
"Areál nemocnice v Českém Brodě – oprava a stavební úpravy a přístavba jídelny v č.p.1099"

STÁVAJÍCÍ VÝDEJNA JÍDEL VČETNĚ ZÁZEMÍ – REKONSTRUKCE ŘEŠENA V PŘEDCHÁZEJÍCÍCH ETAPÁCH MODERNIZACE
– TOUTO PD NENÍ DÁLE ŘEŠENO

STÁVAJÍCÍ KONSTRUKCE

STÁVAJÍCÍ BOURANÉ KONSTRUKCE

(A) BOURANÉ KONSTRUKCE
– VYBOURÁNÍ STÁVAJÍCÍ KONSTRUKCE PODLAHY DO ÚROVNĚ STÁVAJÍCÍ STROPNÍ KONSTRUKCE, KTERÁ BUDE VZHLEDEM KE SVÉMU HAVARIJNÍMU STAVU PLNĚ ODSTRANĚNA (DEGRADOVANÁ VÝZTUŽ, BETON)

– PŘEDPOKLÁDANÁ SKLADBA STROPU / PODLAHY:
– KERAMICKÁ DLAŽBA + LEPIDLO = ~20,0mm
– BETONOVÁ MAZANINA = ~60,0mm
– TEPELNÁ IZOLACE = ~20,0mm
– ŽELEZOBETONOVÁ KONSTRUKCE STROPU = ~200,0mm

(B) BOURANÉ KONSTRUKCE
– VYBOURÁNÍ STÁVAJÍCÍ KONSTRUKCE PODLAHY DO ÚROVNĚ STÁVAJÍCÍHO PODKLADNÍHO BETONU, KTERÝ BUDE V PLNÉM ROZSAHU VYBOURÁN DO ÚROVNĚ STÁVAJÍCÍCH NÁSYPŮ
– PŘI BOURÁNÍ POSTUPOVAT ZVLÁŠTĚ OPATRNĚ, VŽDY S DŮKLADNOU ČITELNOSTÍ KONSTRUKČNÍHO SYSTÉMU STAVBY

– PŘEDPOKLÁDANÁ SKLADBA STROPU / PODLAHY:
– KERAMICKÁ DLAŽBA + LEPIDLO = ~20,0mm
– BETONOVÁ MAZANINA = ~60,0mm
– TEPELNÁ IZOLACE = ~20,0mm
– HYDROIZOLACE
– PODKLADNÍ BETON = ~150,0mm

(C) BOURANÉ KONSTRUKCE
– ODSTRANĚNÍ STÁVAJÍCÍ NÁŠLAPNÉ VRSTVY TVOŘENÉ KERAMICKOU DLAŽBOU
– PODKLADNÍ VRSTVY NEBUDOU BOURACÍMI PRACEMI DOTČENY MIMO STÁVAJÍCÍHO LEPIDLA POD DLAŽBOU, KTERÉ BUDE V PLNÉM ROZSAHU OTLUČENO A POVRCH PODLAHY ZBROUŠEN S ÚBĚREM DO 15mm

(D) BOURANÉ KONSTRUKCE
– VYBOURÁNÍ STÁVAJÍCÍ KONSTRUKCE PODLAHY DO ÚROVNĚ STÁVAJÍCÍ STROPNÍ KONSTRUKCE, KTERÁ NEBUDE STAVEBNÍMI PRACEMI DOTČENA, POŠKOZENA
– PŘI BOURÁNÍ POSTUPOVAT ZVLÁŠTĚ OPATRNĚ, VŽDY S DŮKLADNOU ČITELNOSTÍ KONSTRUKČNÍHO SYSTÉMU STAVBY

– PŘEDPOKLÁDANÁ SKLADBA STROPU / PODLAHY:
– BETONOVÁ MAZANINA = ~100,0mm
– TEPELNÁ IZOLACE = ~50,0mm
– ŽELEZOBETONOVÁ KONSTRUKCE STROPU

(E) BOURANÉ KONSTRUKCE
– VYBOURÁNÍ STÁVAJÍCÍ STROPNÍ / STŘEŠNÍ KONSTRUKCE NAD NAKLÁDACÍ RAMPOU

(F) BOURANÉ KONSTRUKCE
– VYBOURÁNÍ STÁVAJÍCÍ STROPNÍ KONSTRUKCE NAD 1.NP Z HURDISKOVÝCH STROPŮ S PŘEBETONOVÁNÍM (cca ~100mm V ROZSAHU NAVRHOVANÉHO SCHODIŠTĚ V ÚROVNI 2.NP
– ROZSAH BOURÁNÍ STROPNÍ KONSTRUKCE BUDE UPRAVEN PŘI REALIZACI STAVBY, ABY DOŠLO K VYBOURÁNÍ CELÝCH STROPNÍCH POLÍ (PŘEDPOKLÁDANÝ ROZSAH VYBOURÁNÍ STROPU VIZ. PŮDORYS)

(G) BOURANÉ KONSTRUKCE
– VYBOURÁNÍ STÁVAJÍCÍ STROPNÍ KONSTRUKCE NAD 1.NP V ROZSAHU NAVRHOVANÉ VÝTAHOVÉ ŠACHTY
– PŘEDPOKLAD: HURDISKOVÉ STROPY S PŘEBETONOVÁNÍM + 150mm KONSTRUKCE PODLAHY
– ROZSAH BOURÁNÍ STROPNÍ KONSTRUKCE BUDE UPRAVEN PŘI REALIZACI STAVBY, ABY DOŠLO K VYBOURÁNÍ CELÝCH STROPNÍCH POLÍ (PŘEDPOKLÁDANÝ ROZSAH VYBOURÁNÍ STROPU VIZ. PŮDORYS)

(H) BOURANÉ KONSTRUKCE
– VYBOURÁNÍ STÁVAJÍCÍ STROPNÍ KONSTRUKCE NAD 1.PP V ROZSAHU NAVRHOVANÉ VÝTAHOVÉ ŠACHTY, PROSTUPU PRO VZT POTRUBÍ
– PŘEDPOKLAD: ŽELEZOBETONOVÉ STROPY + 150mm KONSTRUKCE PODLAHY

(I) BOURANÉ KONSTRUKCE
– VYBOURÁNÍ STÁVAJÍCÍHO ZAZDĚNÉHO PROSTORU, BEZ SOUČASNÉHO VYUŽITÍ (PŮVODNÍ VYUŽITÍ – TECHNICKÉ ZÁZEMÍ)
– PŘEDPOKLAD: ŽELEZOBETONOVÉ STROPY + 150mm KONSTRUKCE PODLAHY
– VYBOURÁNÍ PŘÍSTAVKU BUDE VČETNĚ STÁVAJÍCÍCH ZÁKLADOVÝCH KONSTRUKCÍ, SVISLÝCH KONSTRUKCÍ A STROPNÍ KONSTRUKCE
– VNITŘNÍ PROSTOR BUDE BĚHEM BOURÁNÍ VYČIŠTĚN OD NÁNOSŮ SUTĚ, ODPADŮ

(J) BOURANÉ KONSTRUKCE
– ODSTRANĚNÍ STÁVAJÍCÍ NÁŠLAPNÉ VRSTVY TVOŘENÉ TERAZZO DLAŽBOU
– PODKLADNÍ VRSTVY NEBUDOU BOURACÍMI PRACEMI DOTČENY MIMO STÁVAJÍCÍHO LEPIDLA POD DLAŽBOU, KTERÉ BUDE V PLNÉM ROZSAHU OTLUČENO A POVRCH PODLAHY ZBROUŠEN S ÚBĚREM DO 15mm

(K) BOURANÉ KONSTRUKCE
– VYBOURÁNÍ STÁVAJÍCÍ STROPNÍ KONSTRUKCE Z PZD DESEK S PŘEBETONOVÁNÍM VČETNĚ VYBOURÁNÍ OBVODOVÝCH ŽELEZOBETONOVÝCH STĚN DO ÚROVNĚ CCA −2,130

(L) BOURANÉ KONSTRUKCE
– VYBOURÁNÍ STÁVAJÍCÍ KONSTRUKCE PODLAHY DO ÚROVNĚ STÁVAJÍCÍ STROPNÍ KONSTRUKCE, KTERÁ NEBUDE STAVEBNÍMI PRACEMI DOTČENA, POŠKOZENA
– PŘI BOURÁNÍ POSTUPOVAT ZVLÁŠTĚ OPATRNĚ, VŽDY S DŮKLADNOU ČITELNOSTÍ KONSTRUKČNÍHO SYSTÉMU STAVBY

– PŘEDPOKLÁDANÁ SKLADBA STROPU / PODLAHY:
– KERAMICKÁ DLAŽBA + LEPIDLO = ~20,0mm
– BETONOVÁ MAZANINA = ~65,0mm
– TEPELNÁ IZOLACE = ~40,0mm
– ŽELEZOBETONOVÁ KONSTRUKCE STROPU

(M) CELOPLOŠNÁ DEMONTÁŽ STÁVAJÍCÍHO PODHLEDU VČETNĚ ODSTRANĚNÍ POMOCNÉ RASTROVÉ KONSTRUKCE PODHLEDU
– PŘED DEMONTÁŽÍ PODHLEDU BUDOU DEMONTOVÁNY STÁVAJÍCÍ SVÍTIDLA
– STÁVAJÍCÍ PROSTOR S TECHNICKÝM ZAŘÍZENÍM (DIESEL AGREGÁT, APOD.) BUDOU CELOPLOŠNĚ ZAKRYTY, ABY NEDOŠLO VLIVEM STAVEBNÍCH PRACÍ K JEJICH POŠKOZENÍ

(N) BOURANÉ KONSTRUKCE
STÁVAJÍCÍ NÁŠLAPNÁ VRSTVA PODLAHY TVOŘENÁ KERAMICKOU DLAŽBOU BUDE ODSTRANĚNA, BETONOVÁ PODLAHA BUDE V PROSTORU CHODBY ZBROUŠENA S ÚBĚREM DO 10mm

!!! POZOR !!!
VZHLEDEM K NEDOHLEDANÝM STÁVAJÍCÍM PODKLADŮM OD OBJEKTU, JSOU VÝŠE UVEDENÉ UVAŽOVANÉ SKLADBY PODLAH POUZE ORIENTAČNÍ A POMOHOU SE OD SKUTEČNOSTI LIŠIT

DEMONTÁŽ STÁVAJÍCÍCH DVEŘÍ VČETNĚ VYBOURÁNÍ STÁVAJÍCÍ OCELOVÉ RÁMOVÉ ZÁRUBNĚ / PRAHU

STÁVAJÍCÍ VÝPLNĚ OKENNÍCH OTVORŮ URČENÝCH K VYBOURÁNÍ
– SOUČÁSTÍ DEMONTÁŽE OKEN BUDE ODSTRANĚNÍ STÁVAJÍCÍCH VNITŘNÍCH / VNĚJŠÍCH PARAPETNÍCH DESEK

STÁVAJÍCÍ PLASTOVÉ OKENNÍ VÝPLNĚ NEBUDOU STAVEBNÍMI PRACEMI DOTČENY, POŠKOZENY
– PŘED ZAHÁJENÍM STAVEBNÍCH PRACÍ DOJDE K JEJICH CELOPLOŠNĚMU ZAKRYTÍ OCHRANNÝMI FÓLIEMI BRÁNÍCÍ ZNEČIŠTĚNÍ OKEN PRACHEM Z VÝSTAVBY
– OCHRANNÁ FÓLIE BUDE DEMONTOVÁNA PO SKONČENÍ STAVEBNÍCH PRACÍ

POZNÁMKY

POZN.1 ODSTRANĚNÍ STÁVAJÍCÍHO HYDRANTU

POZN.2 VYBOURÁNÍ VYVÝŠENÉ KONSTRUKCE PODLAHY Z BETONOVÉ MAZANINY

POZN.3 STÁVAJÍCÍ PARAPETNÍ ZDIVO OKENNÍCH OTVORŮ BUDE VYBOURÁNO, SNÍŽENO O 500mm

POZN.4 STÁVAJÍCÍ PARAPETNÍ ZDIVO BUDE V ROZSAHU NAVRHOVANÉHO VSTUPU VYBOURÁNO DO ÚROVNĚ STÁVAJÍCÍCH PODLAH = VYBOURÁNÍ O 1500mm

POZN.5 STÁVAJÍCÍ TECHNOLOGIE ZAŘÍZENÍ PŘÍPRAVY TUV BUDE KOMPLETNĚ VYŘEZÁNA, ODSTRANĚNA
– PŘÍPADNÁ FUNKČNÍ ZAŘÍZENÍ BUDOU PROVOZOVATELEM DEMONTOVÁNA

POZN.6 STÁVAJÍCÍ VÝTAHOVÉ KABINY VČETNĚ JEJÍ TECHNOLOGIE (STROJOVNY), BUDOU ODSTRANĚNY
– V RÁMCI DEMONTÁŽE VÝTAHOVÝCH KABIN BUDOU ODSTRANĚNY I STÁVAJÍCÍ NÁSTUPNÍ DVEŘE
– V PŘÍPADĚ DEMONTÁŽÍ DVEŘÍ BĚHEM VÝSTAVBY BUDOU VOLNÝ PROSTOR ZAJIŠTĚN DOČASNĚ UKOTVENÝM PEVNÝM ZÁBRADLÍM S OSAZENÝMI VÝSTRAŽNÝMI CEDULEMI BRÁNÍCÍ PÁDU OSOB DO VOLNÉHO PROSTORU

POZN.7 STÁVAJÍCÍ ZÁBRADLÍ BUDE ZBAVENO PŮVODNÍCH OCHRANNÝCH NÁTĚRŮ

POZN.8 VYBOURÁNÍ STÁVAJÍCÍHO PARAPETU POD ÚROVEŇ PODLAHY ±0,000

POZN.9 NEOBSAZENO

POZN.10 STÁVAJÍCÍ OCELOVÁ ZÁRUBEŇ BUDE ZBAVENA PŮVODNÍCH OCHRANNÝCH NÁTĚRŮ
– PŘI ČIŠTĚNÍ ZÁRUBNĚ NESMÍ BÝT POŠKOZENA STÁVAJÍCÍ PROSKLENÁ STĚNA Z LUXFER

POZN.11 NADPRAŽÍ VRAT BUDE VYBOURÁNO OD VÝŠKOVÉ ÚROVNĚ 3,000m OD ÚROVNĚ STÁVAJÍCÍ PODLAHY (SJEDNOCENÍ NADPRAŽÍ SE STÁVAJÍCÍMI VÝPLNĚMI OKEN)
– PŘED VYBOURÁNÍM NADPRAŽÍ OTVORU BUDE NAD NOVĚ VYTVOŘENÝ OTVOR OSAZENY OCELOVÉ VÁLCOVANÉ PROFILY VYTVÁŘEJÍCÍ PŘEKLAD ZVĚTŠENÉHO OTVORU

POZN.12 VYBOURÁNÍ STÁVAJÍCÍHO ZDĚNÉHO PŘÍSTAVKU O PŮDORYSNÝCH ROZMĚRECH 700/700mm A VÝŠKY 700mm
– SVISLÉ KONSTRUKCE Z PLNÝCH PÁLENÝCH CIHEL, ZASTROPENÍ PZD DESKAMI

POZN.13 VYBOURÁNÍ OCELOVÉHO POKLOPU NA PŮVODNÍ VÝTAHOVÉ ŠACHTĚ
– PO VYBOURÁNÍ POKLOPU ZAJISTIT VOLNÝ PROSTOR DOČASNĚ OSAZENÝM PEVNÝM ZÁBRADLÍM S OSAZENÝMI VÝSTRAŽNÍMI CEDULEMI

POZN.14 VYBOURÁNÍ STÁVAJÍCÍHO ZDĚNÉHO PŘÍSTAVKU O PŮDORYSNÝCH ROZMĚRECH 800/1300mm A VÝŠKY 1500mm
– SVISLÉ KONSTRUKCE Z PLNÝCH PÁLENÝCH CIHEL, ZASTROPENÍ PZD DESKAMI S OPLECHOVÁNÍM
– V RÁMCI VYBOURÁNÍ PŘÍSTAVKU BUDOU ODSTRANĚNY I OCELOVÉ DVOUKŘÍDLÉ DVEŘE OSAZENÉ V DELŠÍ STĚNĚ PŘÍSTAVKU

POZN.15 ODSTRANĚNÍ STÁVAJÍCÍHO ODTAHOVÉHO VENTILÁTORU O ø cca 600mm

POZN.16 REVIZNÍ PLECHOVÁ DVÍŘKA VČETNĚ RÁMU O VELIKOSTI ~500/500mm BUDOU ODSTRANĚNA – 2ks

POZN.17 REVIZNÍ PLECHOVÁ DVÍŘKA VČETNĚ RÁMU O VELIKOSTI ~700/700mm BUDOU ODSTRANĚNA

POZN.18 STÁVAJÍCÍ OCELOVÁ TRAVERZA POD STROPEM BUDE VYŘÍZNUTA

POZN.19 DEMONTÁŽ STÁVAJÍCÍ BETONOVÉ ZÁMKOVÉ DLAŽBY S ULOŽENÍM NA MÍSTO, KDE NEDOJDE K JEJÍMU POŠKOZENÍ
– V RÁMCI DEMONTÁŽE CHODNÍKU BUDOU ODSTRANĚNY STÁVAJÍCÍ BETONOVÉ OBRUBY ŠÍŘKY 100mm, OSAZENÉ DO BETONOVÉHO LOŽE S OPĚROU
– SCHODIŠŤOVÉ STUPNĚ LEMOVANÉ BETONOVOU OBRUBOU ŠÍŘKY 100mm S NÁŠLAPEM Z BETONOVÉ ZÁMKOVÉ DLAŽBY BUDOU ROVNĚŽ ODSTRANĚNY
– BETONOVÁ ZÁMKOVÁ DLAŽBA BUDE ULOŽENA PRO ZPĚTNÉ POUŽITÍ A OBNOVU NAVRHOVANÝCH ZPEVNĚNÝCH PLOCH

POZN.20 VYBOURÁNÍ STÁVAJÍCÍHO ODVODŇOVACÍHO ŽLABU

POZN.21 VYBOURÁNÍ STÁVAJÍCÍ BETONOVÉ OBRUBY ŠÍŘKY 100mm V ROZSAHU NAVRHOVANÉ BEZBARIÉROVÉ RAMPY

POZN.22 DEMONTÁŽ STÁVAJÍCÍ BETONOVÉ ZÁMKOVÉ DLAŽBY V ROZSAHU JEJÍ NÁHRADY ZA VAROVNÉ PÁSY
– ROZSAH DEMONTÁŽ cca 1,50m2

POZN.23 LUXFERY NAD VSTUPNÍ CHODBOU BUDOU V RÁMCI STAVEBNÍCH PRACÍ ODSTRANĚNY A NAHRAZENY NOVOU VÝPLNÍ

POZN.24 VYBOURÁNÍ 2ks OKEN Z POLYKARBONÁTU OSAZENÝCH DO OCELOVÝCH RÁMŮ
– VELIKOST PRVKŮ: cca 2x 500/2000mm

POZN.25 OTLUČENÍ KABŘINCOVÉHO OBKLADU NA ŠPALETĚ OTVORU OKEN

POZN.26 ODSTRANĚNÍ ODTAHOVÉHO VENTILÁTORU ø~300mm

POZN.27 DEMONTÁŽ STÁVAJÍCÍHO OPLOCENÍ S PLOTOVÝCH 3D PANELŮ KOTVENÝCH DO OCELOVÝCH POPLASTOVANÝCH SLOUPKŮ
– V RÁMCI DEMONTÁŽE OPLOCENÍ BUDOU DEMONTOVÁNY I 2ks VSTUPNÍCH BRANEK
– OPLOCENÍ BUDE ULOŽENO NA MÍSTO, KDE NEDOJDE K JEHO POŠKOZENÍ
– OPLOCENÍ BUDE POUŽITO ZPĚTNĚ PO REALIZACI STAVEBNÍCH PRACÍ

POZN.28 ODSTRANĚNÍ ODTAHOVÉHO VENTILÁTORU ø~500mm

POZN.29 ODSTRANĚNÍ KOMPRESORU VČETNĚ KRYCÍ OCHRANNÉ MŘÍŽE
– V RÁMCI ODSTRANĚNÍ KOMPRESORU BUDE VYBOURÁN I BETONOVÝ PODSTAVEC VÝŠKY O ROZMĚRU 800x520x200mm

POZN.30 ODSTRANĚNÍ OCELOVÉHO ZÁBRADLÍ S VYPNUTÝM ŘETÍZKEM

POZN.31 ODSTRANĚNÍ SCHODIŠŤOVÉHO OCELOVÉHO ZÁBRADLÍ, SCHODIŠŤOVÉHO MADLA

POZN.32 VYBOURÁNÍ STÁVAJÍCÍCH BETONOVÝCH PLOCH V ROZSAHU NAVRHOVANÉHO BEZBARIÉROVÉHO VSTUPU – ROZSAH BOURÁNÍ VIZ. ČÁST IO-01
– BOURÁNÍM BETONOVÝCH PLOCH NESMÍ BÝT NARUŠENA STROPNÍ KONSTRUKCE STÁVAJÍCÍCH PODZEMNÍCH JÍMEK NA VODU – NUTNO OVĚŘIT SONDAMI, APOD..

POZN.33 VENKOVNÍ BETONOVÉ SCHODIŠTĚ BUDE VYBOURÁNO A NAHRAZENO SCHODIŠTĚM NOVÝM, OCELOVÝM SCHODIŠTĚM

POZN.34 STÁVAJÍCÍ VENKOVNÍ VYROVNÁVACÍ SCHODIŠTĚ BUDE V RÁMCI SANACE SVISLÝCH KONSTRUKCÍ ODSTRANĚNO
– VYBOURÁNÍ ŘEŠENO Z DŮVODU JEHO NESPODNÍHO ODIZOLOVÁNÍ, NEJASNÉ TŘÍDĚ POUŽITÉHO BETONU – PŘÍPADNÁ SANACE BETONOVÉHO SCHODIŠTĚ BY BYLA POUZE KRÁTKODOBÁ

POZN.35 STÁVAJÍCÍ VĚTRACÍ ŽALUZIE (REGULAČNÍ KLAPKY) S PŘIPOJENÍM NA STÁVAJÍCÍ ELEKTRO ROZVODY BUDOU VYMĚNĚNY ZA PRVKY NOVÉ
– V PŘÍPADĚ JEJICH ZACHOVÁNÍ BUDE PROVEDENA DŮKLADNÁ REVIZE S REPASÍ – OPATŘENÍ OCHRANNÝMI NÁTĚRY

POZN.36 PŘI BOURÁNÍ PODLAH NESMÍ BÝT NARUŠENA STROPNÍ KONSTRUKCE PODZEMNÍ JÍMKY NA VODU – NUTNO POSTUPOVAT OPATRNĚ

POZN.37 PŘI TERÉNNÍCH ÚPRAVÁCH NESMÍ BÝT NARUŠENA STROPNÍ KONSTRUKCE PODZEMNÍCH JÍMEK

POZN.38 STÁVAJÍCÍ SKLAD ODPADŮ BUDE V CO NEJŠIRŠÍ MÍŘE ZACHOVÁN, DO DOBY PLNOHODNOTNÉHO ZŘÍZENÍ NOVÉHO SKLADU, ALT. BUDE PO DOBU VÝSTAVBY ŘEŠENO DOČASNÝM SKLADEM

POZN.39 MONTÁŽ PRACHOTĚSNÉ STĚNY PŘED ZAHÁJENÍM BOURACÍCH PRACÍ (OSB DESKY + POMOCNÁ DŘEVĚNÁ KONSTRUKCE) – STĚNA VYTVOŘENA NA CELOU VÝŠKU PROSTORU = S.V.4500mm

POZN.40 STÁVAJÍCÍ PROSTOR S TECHNICKÝM ZAŘÍZENÍM (DIESEL AGREGÁT, APOD.) BUDOU PŘED ZAHÁJENÍM STAVEBNÍCH PRACÍ CELOPLOŠNĚ ZAKRYTY (PRACHOTĚSNĚ UTĚSNĚNY), ABY NEDOŠLO VLIVEM STAVEBNÍCH PRACÍ K JEJICH POŠKOZENÍ

POZN.41 STÁVAJÍCÍ OCELOVÉ SCHODIŠTĚ Z 1.NP DO 2.NP (RAMENO, PODESTA, ZÁBRADLÍ) BUDE KOMPLETNĚ ZBAVENO PŮVODNÍCH OCHRANNÝCH NÁTĚRŮ, RZI
– OCELOVÉ SCHODIŠTĚ BUDE PO KOMPLETNÍM OČIŠTĚNÍ DŮKLADNĚ STATICKY ZKONTROLOVÁNO (SVÁRY, KOTEVNÍ PRVKY, APOD.)
– STÁVAJÍCÍ BETONOVÉ SCHODIŠTĚ Z 1.NP DO 1.PP BUDE ZBROUŠENO S ÚBĚREM DO cca 20,0mm; ZÁBRADLÍ BUDE KOMPLETNĚ ZBAVENO PŮVODNÍCH OCHRANNÝCH NÁTĚRŮ, RZI

POZN.42 V OBVODOVÉ STĚNĚ BUDE ZŘÍZEN PROSTUP PRO VZT POTRUBÍ – POLOHA RESP. VELIKOST PROSTUPU BUDE KOORDINOVÁNA S NÁVRHEM VZT
– VELIKOST PROSTUPU: 900/600mm
– OSA PROSTUPU: +3,970m
– NAD BOURANÝ PROSTUP BUDE OSAZEN PŘEKLAD S PODROBNÝM NÁVRHEM V ČÁSTI D.1.2 STAVEBNĚ KONSTRUKČNÍ ŘEŠENÍ

POZN.43 V OBVODOVÉ STĚNĚ BUDE ZŘÍZEN PROSTUP PRO VZT POTRUBÍ – POLOHA RESP. VELIKOST PROSTUPU BUDE KOORDINOVÁNA S NÁVRHEM VZT
– VELIKOST PROSTUPU: 600/600mm
– OSA PROSTUPU: +3,970m
– NAD BOURANÝ PROSTUP BUDE OSAZEN PŘEKLAD S PODROBNÝM NÁVRHEM V ČÁSTI D.1.2 STAVEBNĚ KONSTRUKČNÍ ŘEŠENÍ

POZN.44 V OBVODOVÉ STĚNĚ BUDE ZŘÍZEN PROSTUP PRO VZT POTRUBÍ – POLOHA RESP. VELIKOST PROSTUPU BUDE KOORDINOVÁNA S NÁVRHEM VZT
– VELIKOST PROSTUPU: 300/300mm
– OSA PROSTUPU: +2,800m
– PROSTUP BUDE VYVRTÁN ODBORNOU FIRMOU

POZN.45 V OBVODOVÉ STĚNĚ BUDE ZŘÍZEN PROSTUP PRO VZT POTRUBÍ – POLOHA RESP. VELIKOST PROSTUPU BUDE KOORDINOVÁNA S NÁVRHEM VZT
– VELIKOST PROSTUPU: 300/300mm
– OSA PROSTUPU: +2,800m
– PROSTUP BUDE VYVRTÁN ODBORNOU FIRMOU

POZN.46 V OBVODOVÉ STĚNĚ BUDE ZŘÍZEN PROSTUP PRO VZT POTRUBÍ – POLOHA RESP. VELIKOST PROSTUPU BUDE KOORDINOVÁNA S NÁVRHEM VZT
– VELIKOST PROSTUPU: 200/200mm
– OSA PROSTUPU: +2,800m
– PROSTUP BUDE VYVRTÁN ODBORNOU FIRMOU

POZN.47 ŘEŠENÉ PROSTORY BUDOU OD NEŘEŠENÝCH PROSTOR ODDĚLENY DOČASNÝMI PRACHOTĚSNÝMI ZÁBRANAMI – ŘEŠENO V RÁMCI ZAŘÍZENÍ STAVENIŠTĚ

!!! POZOR !!!

- BOURANÉ ZDIVO V ÚROVNI ZACHOVÁVANÝCH (NEBOURANÝCH) ČÁSTÍ BUDE UKONČENO TAK, ABY PŘI ZDĚNÍ NOVÝCH KONSTRUKCÍ BYLO STÁVAJÍCÍ ZDIVO S NOVÝM ZDIVEM DŮKLADNĚ PROVÁZÁNO
- STÁVAJÍCÍ OTVORY DO MÍSTNOSTÍ NEDOTČENÝCH STAVEBNÍMI PRACEMI BUDOU ZAKRYTY, ABY NEDOŠLO PŘI BOURACÍCH PRACÍ K PRŮNIKU NEČISTOT DO NEŘEŠENÝCH MÍSTNOSTÍ
- PŘED ZAHÁJENÍM BOURACÍCH PRACÍ JE NUTNÉ ODPOJIT DEMOLOVANÉ ČÁSTI BUDOVY OD ROZVODŮ VNITŘNÍCH INSTALACÍ (ELEKTRICKÁ ENERGIE, VODA, PLYN)
- PŘED ZAHÁJENÍM BOURACÍCH PRACÍ V NOSNÝCH KONSTRUKCÍCH OBJEKTU, DBÁT NA STATICKÉ ZAJIŠTĚNÉ ZDIVA NADPRAŽÍ A DALŠÍCH NAVAZUJÍCÍCH KONSTRUKCÍ POMOCÍ NOSNÝCH OCELOVÝCH VÁLCOVANÝCH PROFILŮ S MIN. ULOŽENÍM NA ZDIVU 200mm
- VEŠKERÉ OCELOVÉ PRVKY NUTNO OPATŘIT PŘED OSAZENÍM OCHRANNÝMI ANTIKOROZNÍMI NÁTĚRY
- POD NOVÉ NOSNÉ OCELOVÉ PROFILY VYTVOŘIT V MÍSTĚ ULOŽENÍ VYROVNÁVACÍ BETONOVOU MAZANINU MIN. TL. 50mm Z BETONU TŘÍDY C20/25-XC1
- U OCELOVÝCH VÁLCOVANÝCH PŘEKLADŮ BUDOU JEDNOTLIVÉ PRVKY VZÁJEMNĚ PROPOJENY DISTANČNÍMI PÁSKY Z PÁSKOVÉ OCELI 50/5 mm á 0,5m (HORNÍ PÁSNICE)
- ZÁSAH DO STÁVAJÍCÍCH NOSNÝCH KONSTRUKCÍ PROVÁDĚT AŽ PO ODSTRANĚNÍ VEŠKERÝCH OMÍTEK (DOSAŽENÍ "ČITELNOSTI" KONSTRUKČNÍHO USPOŘÁDÁNÍ)
- PŘED ZAHÁJENÍM BOURACÍCH PRACÍ NUTNO SONDAMI OVĚŘIT SKUTEČNOU DÉLKU ULOŽENÍ STÁVAJÍCÍCH KONSTRUKČNÍCH PRVKŮ – PRŮVLAKŮ, PŘEKLADŮ, STROPNÍCH PRVKŮ APOD.
- PŘI PROVÁDĚNÍ POMOCNÝCH PRACÍ PRO PROFESE (SEKÁNÍ DRÁŽEK, PROSTUPŮ APOD.) POSTUPOVAT ZVLÁŠTĚ OPATRNĚ, TAK ABY NEBYLA NARUŠENA STATIKA OKOLNÍCH KONSTRUKCÍ (KLENEB, PRŮVLAKŮ, ...)

LEGENDA MÍSTNOSTÍ

Tabulka místností – objekt SO-01

Číslo	Jméno	Plocha [m²]	Podlaha	Stěny	Strop	Pozn.
1.20	CHODBA	30,75	TERAZZO DLAŽBA	KERAMICKÝ SOKL, OMÍTKA, VÝMALBA	OMÍTKA, VÝMALBA, s.v.=3000mm	
1.21	SCHODIŠŤOVÝ PROSTOR	8,53	TERAZZO SCHODIŠŤOVÉ STUPNĚ	KERAMICKÝ SOKL, OMÍTKA, VÝMALBA	OMÍTKA, VÝMALBA,	
1.22	KUCHYNĚ	96,01	KERAMICKÁ DLAŽBA	KERAMICKÝ OBKLAD v=2100mm, OMÍTKA, VÝMALBA	OMÍTKA, VÝMALBA, s.v.=4500mm	
1.23	SKLAD POTRAVIN	3,25	KERAMICKÁ DLAŽBA	OMÍTKA, VÝMALBA	OMÍTKA, VÝMALBA, s.v.=2100mm	
1.24	CHODBA	5,75	KERAMICKÁ DLAŽBA	KERAMICKÝ OBKLAD v=2100mm, OMÍTKA, VÝMALBA	OMÍTKA, VÝMALBA, s.v.=2100mm	
1.25	CHLADÍCÍ BOX	1,08	KERAMICKÁ DLAŽBA	KERAMICKÝ OBKLAD v=2100mm, OMÍTKA, VÝMALBA	OMÍTKA, VÝMALBA, s.v.=2100mm	
1.26	CHLADÍCÍ BOX	1,02	KERAMICKÁ DLAŽBA	KERAMICKÝ OBKLAD v=2100mm, OMÍTKA, VÝMALBA	OMÍTKA, VÝMALBA, s.v.=2100mm	
1.27	PŘÍPRAVA JÍDEL	5,93	KERAMICKÁ DLAŽBA	KERAMICKÝ OBKLAD v=2100mm, OMÍTKA, VÝMALBA	OMÍTKA, VÝMALBA, s.v.=4500mm	
1.28	PŘÍRUČNÍ SKLAD	5,96	KERAMICKÁ DLAŽBA	KERAMICKÝ OBKLAD v=2100mm, OMÍTKA, VÝMALBA	OMÍTKA, VÝMALBA, s.v.=4500mm	
1.29	PŘÍPRAVA JÍDEL	13,19	KERAMICKÁ DLAŽBA	KERAMICKÝ OBKLAD v=2100mm, OMÍTKA, VÝMALBA	OMÍTKA, VÝMALBA, s.v.=4500mm	
1.30	VÝDEJNA JÍDEL	20,85	KERAMICKÁ DLAŽBA	KERAMICKÝ OBKLAD v=900mm, OMÍTKA, VÝMALBA	OMÍTKA, VÝMALBA, s.v.=4500mm	
1.31	MYTÍ NÁDOBÍ	15,48	KERAMICKÁ DLAŽBA	KERAMICKÝ OBKLAD v=2100mm, OMÍTKA, VÝMALBA	OMÍTKA, VÝMALBA, s.v.=4500mm	
1.32	DENNÍ MÍSTNOST	10,87	KERAMICKÁ DLAŽBA	KERAMICKÝ OBKLAD v=2100mm, OMÍTKA, VÝMALBA	OMÍTKA, VÝMALBA, s.v.=4500mm	
1.33	CHODBA	43,57	TERAZZO DLAŽBA	KERAMICKÝ SOKL, OMÍTKA, VÝMALBA	OMÍTKA, VÝMALBA, s.v.=4500mm	
1.34	VÝTAH	2,79	BETONOVÁ MAZANINA	OMÍTKA, VÝMALBA		
1.35	VÝTAH	1,53	BETONOVÁ MAZANINA	OMÍTKA, VÝMALBA		
1.36	SKLAD OBALY	2,44	TERAZZO DLAŽBA	KERAMICKÝ SOKL, OMÍTKA, OCELOVÁ MŘÍŽ, VÝMALBA	OMÍTKA, VÝMALBA, s.v.=4500mm	
1.37	SKLAD ODPADKY	1,72	BETONOVÁ MAZANINA	EPOXIDOVÝ SOKL, OMÍTKA, VÝMALBA	OMÍTKA, VÝMALBA, s.v.=3000mm	
1.38	ZÁSOBOVACÍ RAMPA	41,78	BETONOVÁ MAZANINA	OMÍTKA	STŘEŠNÍ PLÁŠŤ s.v.=3670mm	

POZNÁMKY:

- SVĚTLÁ VÝŠKA VNITŘNÍCH PROSTOR 1.NP VIZ. LEGENDA MÍSTNOSTÍ
- VEŠKERÉ MÍSTNOSTI DOTČENÉ STAVEBNÍMI PRACEMI BUDOU PO SKONČENÍ STAVEBNÍCH PRACÍ PLNĚ VYMALOVÁNY V ODSTÍNECH DLE PŮVODNÍCH, RESP. DLE POŽADAVKŮ STANOVENÉ INVESTOREM
- MÍSTNOSTI DOTČENÉ ČÁSTEČNÝMI STAVEBNÍMI PRACEMI BUDOU V ROZSAHU PŘILEHLÉ DOTČENÉ STĚNY NOVĚ VYMALOVÁNY
- V KAŽDÉ MÍSTNOSTI DOTČENÉ STAVEBNÍMI PRACEMI BUDE POČÍTÁNO S 30% VYSPRAVENÍM STÁVAJÍCÍCH OMÍTEK STĚN, STROPŮ
- STÁVAJÍCÍ VÝMALBA BUDE V DOTČENÝCH MÍSTNOSTECH 100% OŠKRÁBANÁ (STĚNY, STROPY)
- NEŘEŠENÉ MÍSTNOSTI DOTČENÉ ČÁSTEČNÝMI STAVEBNÍMI PRACEMI BUDOU V DOTČENÉM ROZSAHU CELOPLOŠNĚ ZAKRYTY PEVNÝM MATERIÁLEM BRÁNÍCÍ PŘÍPADNÉMU POŠKOZENÍ STÁVAJÍCÍCH ZACHOVÁVANÝCH PODLAH
- VIDITELNÉ PROSTUPY STĚN, CHYBĚJÍCÍCH ČÁSTÍ SVISLÝCH KONSTRUKCÍ, PROSTUPY PO VNITŘNÍCH INSTALACÍ APOD., BUDOU ZEDNICKY ZAČIŠTĚNY V PODOBĚ DOZDÍVEK Z PLNÝCH CIHEL CP (290x140x65mm), P15MPa, VYZDĚNÉ NA CEMENTOVOU MALTU S DŮKLADNÝM PROVÁZÁNÍM NOVÉHO ZDIVA SE STÁVAJÍCÍM
- ZAZDÍVKA OTVORU NA CELOU ŠÍŘI STĚNY
- PLOŠNÝ ROZSAH DOZDÍVEK V 1.NP = CCA 25,0m2 OBJEKTU SO-01, CCA 25,0m2 OBJEKTU SO-02,

Tabulka místností – objekt SO-02

Číslo	Jméno	Plocha [m²]	Podlaha	Stěny	Strop	Pozn.
1.01	ZÁLOŽNÍ ZDROJ	37,24	BETONOVÁ MAZANINA	OMÍTKA, VÝMALBA	PODHLED s.v.=3380mm	
1.02	ROZVODNA	32,90	BETONOVÁ MAZANINA	OMÍTKA, VÝMALBA	OMÍTKA, VÝMALBA, s.v.=3930mm	
1.03	TECHNICKÁ MÍSTNOST	12,29	KERAMICKÁ DLAŽBA	OMÍTKA, VÝMALBA	OMÍTKA, VÝMALBA, s.v.=4400mm	
1.04	TECHNICKÁ MÍSTNOST	70,63	KERAMICKÁ DLAŽBA	OMÍTKA, VÝMALBA	OMÍTKA, VÝMALBA, s.v.=4400mm	
1.05	ELEKTROROZVODNA	8,57	KERAMICKÁ DLAŽBA	OMÍTKA, VÝMALBA	OMÍTKA, VÝMALBA, s.v.=4400mm	
1.06	TECHNICKÁ MÍSTNOST	40,10	KERAMICKÁ DLAŽBA	KERAMICKÝ OBKLAD v=2000mm, OMÍTKA, VÝMALBA	OMÍTKA, VÝMALBA, s.v.=3000mm	
1.07	CHODBA	4,74	KERAMICKÁ DLAŽBA	OMÍTKA, VÝMALBA	OMÍTKA, VÝMALBA, s.v.=3000mm	
1.08	TECHNICKÁ MÍSTNOST	3,56	KERAMICKÁ DLAŽBA	OMÍTKA, VÝMALBA	OMÍTKA, VÝMALBA, s.v.=3000mm	
1.09	PŘÍRUČNÍ SKLAD	6,97	KERAMICKÁ DLAŽBA	KERAMICKÝ OBKLAD v=3000mm	KERAMICKÝ OBKLAD s.v.=3000mm	
1.10	CHODBA	24,64	KERAMICKÁ DLAŽBA	OMÍTKA, VÝMALBA	OMÍTKA, VÝMALBA, s.v.=3000mm	
1.11	WC	1,91	KERAMICKÁ DLAŽBA	KERAMICKÝ OBKLAD v=1500mm, OMÍTKA, VÝMALBA	OMÍTKA, VÝMALBA, s.v.=3000mm	
1.12	PŘEDSÍŇ	2,18	KERAMICKÁ DLAŽBA	KERAMICKÝ OBKLAD v=1500mm, OMÍTKA, VÝMALBA	OMÍTKA, VÝMALBA, s.v.=3000mm	
1.13	SPRCHA	2,05	KERAMICKÁ DLAŽBA	KERAMICKÝ OBKLAD v=2000mm, OMÍTKA, VÝMALBA	OMÍTKA, VÝMALBA, s.v.=3000mm	
1.14	SCHODIŠŤOVÝ PROSTOR	5,16	OCELOVÉ SCHODIŠTĚ	OMÍTKA, VÝMALBA		

POZNÁMKY:

- SVĚTLÁ VÝŠKA VNITŘNÍCH PROSTOR 1.NP VIZ. LEGENDA MÍSTNOSTÍ
- V KAŽDÉ MÍSTNOSTI DOTČENÉ STAVEBNÍMI PRACEMI BUDE POČÍTÁNO SE 100% OTLUČENÍM STÁVAJÍCÍCH OMÍTEK STĚN, STROPŮ
- NEŘEŠENÉ MÍSTNOSTI DOTČENÉ ČÁSTEČNÝMI STAVEBNÍMI PRACEMI BUDOU V DOTČENÉM ROZSAHU CELOPLOŠNĚ ZAKRYTY PEVNÝM MATERIÁLEM BRÁNÍCÍ PŘÍPADNÉMU POŠKOZENÍ STÁVAJÍCÍCH ZACHOVÁVANÝCH PODLAH

V NEŘEŠENÝCH PROSTORECH m.č. 1.01, 1.02 BUDE POČÍTÁNO S VYSPRAVENÍM DEGRADOVANÝCH OMÍTEK STROPŮ V ROZSAHU ~20% PLOCHY MÍSTNOSTI
- NESOUDRŽNÉ , UVOLNĚNÉ, ZVĚTRALÉ ČI JINAK VIDITELNĚ POŠKOZENÉ ČÁSTI BETONU A OBNAŽENÁ VÝZTUŽ MUSÍ BÝT DOKONALE OČIŠTĚNA OD RZI. OČIŠTĚNÉ OCELOVÉ PRVKY BUDOU OPATŘENY 2x ZÁKLADNÍM NÁTĚREM NA OCELOVÉ PRVKY
- PŘED NANESENÍM VYSPRÁVKOVÉ HMOTY MUSÍ BÝT POVRCH NÁLEŽITĚ PROVLHČEN. PŘI NANÁŠENÍ HMOTY JE NUTNÉ DODRŽET MAXIMÁLNÍ TLOUŠŤKY VRSTEV V JEDNOM PRACOVNÍM ZÁBĚRU PRO POUŽITÝ TYP VÝROBKU
- JINAK VIDITELNĚ POŠKOZENÉ ČI CHYBĚJÍCÍ ČÁSTI OMÍTEK STĚN BUDOU V ROZSAHU ~20% PLOCHY MÍSTNOSTI VYSPRAVENY
- VIDITELNÉ PROSTUPY STĚN, CHYBĚJÍCÍCH ČÁSTÍ SVISLÝCH KONSTRUKCÍ, PROSTUPY PO VNITŘNÍCH INSTALACÍ APOD., BUDOU ZEDNICKY ZAČIŠTĚNY V PODOBĚ DOZDÍVEK Z PLNÝCH CIHEL CP (290x140x65mm), P15MPa, VYZDĚNÉ NA CEMENTOVOU MALTU S DŮKLADNÝM PROVÁZÁNÍM NOVÉHO ZDIVA SE STÁVAJÍCÍM
- ZAZDÍVKA OTVORU NA CELOU ŠÍŘI STĚNY
- PLOŠNÝ ROZSAH DOZDÍVEK V 1.NP = CCA 25,0m2 OBJEKTU SO-01, CCA 25,0m2 OBJEKTU SO-02,

ROZSAH OTLUČENÝCH OMÍTEK

(C1) Z OBJEKTU BUDOU OTLUČENY STÁVAJÍCÍ VÁPENOCEMENTOVÉ OMÍTKY V PŘEDPOKLÁDANÉM ROZSAHU 25% Z KAŽDÉ FASÁDY VČETNĚ 100% OTLUČENÍ ŠPALET U STÁVAJÍCÍCH NEMĚNĚNÝCH OKEN
- OD ÚROVNĚ STÁVAJÍCÍHO TERÉNU DO VÝŠKY ~2000mm (ZNAČNÁ DEGRADACE OMÍTEK) BUDOU OMÍTKY OTLUČENY VE 100% ROZSAHU
- KABŘINCOVÉ OBKLADY – ROZSAH VIZ. POHLEDY BUDOU OTLUČENY VE 100% ROZSAHU, PLOCHY BUDOU PO VYSPRAVENÍ CIHELNÉHO ZDIVA NOVĚ DOOMÍTÁNY

(D1) Z OBJEKTU BUDOU OTLUČENY STÁVAJÍCÍ VÁPENOCEMENTOVÉ OMÍTKY V PŘEDPOKLÁDANÉM ROZSAHU 100% Z KAŽDÉ FASÁDY (V ROZSAHU NAVRHOVANÉHO PŘÍSTAVKU SOCIÁLNÍHO ZÁZEMÍ)

POZN.:
- ROZSAH OTLUČENÝCH OMÍTEK BUDE UPRAVEN PO REALIZACI LEŠENÍ, KDY DOJDE K CELOPLOŠNÉ KONTROLE JEDNOTLIVÝCH ČÁSTÍ FASÁD SE STANOVENÍM PŘESNÉHO ROZSAHU OTLUČENÍ OMÍTEK
- VEŠKERÉ OTLUČENÉ PLOCHY NA FASÁDĚ OBJEKTU BUDOU PŘED JEJÍM VYSPRAVENÍM CELOPLOŠNĚ OČIŠTĚNY, SPÁRY V CIHELNÉM ZDIVU BUDOU DO HLOUBKY 20mm VYŠKRÁBÁNY, NOVĚ VYSPÁROVÁNY A PLOCHA NOVĚ OMÍTNUTA (KOTVENÍ ZATEPLOVACÍHO SYSTÉMU NA HLADKÝ POVRCH)
- NEROVNOMĚRNÉ PLOCHY FASÁDY BUDOU OTLUČENY, VYSPRAVENY, VYROVNÁNY, ABY ZATEPLOVACÍ SYSTÉM NEKOPÍROVAL NEROVNÉ PLOCHY; PŘEDPOKLAD VYSPRAVENÍ NEROVNÝCH PLOCH – cca 30% Z KAŽDÉ PLOCHY FASÁDY OBJEKTU

!!! POZOR !!!
Z VEŠKERÝCH ŠPALET STAVEBNÍCH OTVORŮ (DVEŘE, OKNA) BUDOU CELOPLOŠNĚ OTLUČENY OMÍTKY
- ZDIVO BUDE PO OTLUČENÝCH OMÍTKÁCH VYSPRAVENO (ROVNÝ POVRCH)
- VYTVOŘENÍ PROSTORU PRO OSAZENÍ KONTAKTNÍHO ZATEPLOVACÍHO SYSTÉMU

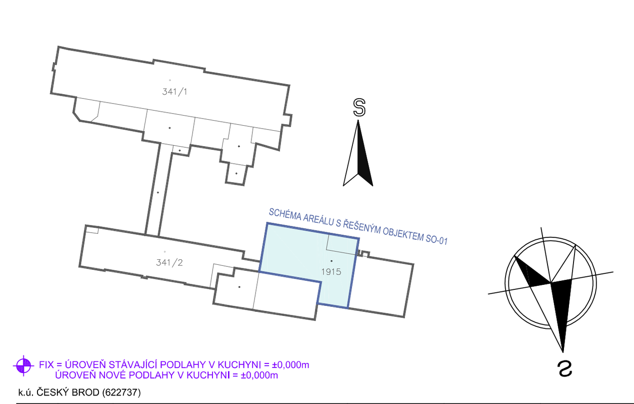

FIX = ÚROVEŇ STÁVAJÍCÍ PODLAHY V KUCHYNI = ±0,000m
ÚROVEŇ NOVÉ PODLAHY V KUCHYNI = ±0,000m

k.ú. ČESKÝ BROD (622737)

ČÍSLO	DATUM	POPIS ZMĚN	VYPRACOVAL	ZODP. PROJEKTANT	AUTOR
0	06/2018	PRVNÍ VYDÁNÍ	VALENTA	ING.RYBÁŘ	ING.RYBÁŘ

INVESTOR: Město Český Brod, náměstí Husovo 70, 282 01 Český Brod
PROJEKTANT ČÁSTI: PC PROJEKT CENTRUM NOVA s.r.o.
GENERÁLNÍ PROJEKTANT: PC PROJEKT CENTRUM NOVA s.r.o.

MÍSTO STAVBY:	ČESKÝ BROD	VYPRACOVAL:	VALENTA	AUTOR:	ING.RYBÁŘ
STAVEBNÍ ÚŘAD:	ČESKÝ BROD	ZODP.PROJEKTANT:	ING.RYBÁŘ	ARCH. NÁVRH:	PC NOVA s.r.o.

NÁZEV AKCE:
AREÁL NEMOCNICE V ČESKÉM BRODĚ - OPRAVA A STAVEBNÍ ÚPRAVY GASTRO PROVOZU V č.p.1099

FORMÁT:	27xA4
DATUM:	06/2018
STUPEŇ PD:	DÚR+DSP+DPS
Č. ZAKÁZKY:	18–029
MĚŘÍTKO:	1:50
SOUBOR:	
Č.VÝKRESU:	1.1.2 01
Č. PARÉ	

OBJEKT: SO-01: Oprava gastro provozu
ČÁST: D.1.1 Architektonicko - stavební řešení
OBSAH: PŮDORYS 1.NP - stávající stav + bourací práce

DOKUMENTACI LZE POUŽÍVAT POUZE VE SMYSLU PŘÍSLUŠNÉ SMLOUVY O DÍLO. VÝKRES ČI JEHO ČÁST MŮŽE BÝT KOPÍROVÁN NEBO JINÝM ZPŮSOBEM ROZŠIŘOVÁN POUZE PO PŘEDCHOZÍM SOUHLASU AUTORA