! UPOZORNĚNÍ !

- PŘED REALIZACÍ STAVBY BUDE JIŽ KONKRÉTNÍM ZHOTOVITELEM ZPRACOVÁN HARMONOGRAM VÝSTAVBY VČETNĚ PATRNÉ ETAPIZACE STAVEBNÍCH PRACÍ NA STÁVAJÍCÍ ZACHOVÁVANÝ A NEŘEŠENÝ PROVOZ OBJEKTU
- STÁVAJÍCÍ REKONSTRUOVANÁ KUCHYNĚ BUDE VYUŽÍVATELNÁ V CO NEJDELŠÍM TERMÍNU, TAK ABY NEDOŠLO VLIVEM STAVBY K PORUŠENÍ HYGIENICKÝCH PŘEDPISŮ
- PRVOTNÍ ZPROVOZNĚNÍ REKONSTRUOVANÉ ČÁSTI OBJEKTU BUDE SMĚŘOVÁNO NA PROVOZ KUCHYNĚ, OSTATNÍ PROSTORY BUDOU DOKONČOVÁNY NÁSLEDNĚ (ZA PŘEDPOKLADU DODRŽENÍ HYGIENICKÝCH PŘEDPISŮ)
- O ZÁSAHU DO STÁVAJÍCÍCH INSTALACÍ BUDE V DOSTATEČNÉM PŘEDSTIHU INFORMOVÁN PROVOZOVATEL STÁVAJÍCÍ NEŘEŠENÉ VÝDEJNY JÍDEL, KTERÁ BUDE BĚHEM REALIZACE STAVBY V PLNÉM PROVOZU
- REALIZACE PRÁCE A UMÍSTĚNÍ ZÁBORŮ NESMÍ KOLIDOVAT SE STÁVAJÍCÍMI PROVOZY ŠKOLY A ZDRAVOTNICKÝCH ZAŘÍZENÍ
- PO CELOU DOBU STAVBY MUSÍ BÝT PRO ZDRAVOTNICKÁ ZAŘÍZENÍ UMOŽNĚNO ZÁSOBOVÁNÍ KYSLÍKEM VČETNĚ ZAJIŠTĚNÍ PŘÍSTUPU / PŘÍJEZDU PRO OSTATNÍ ZÁSOBOVÁNÍ

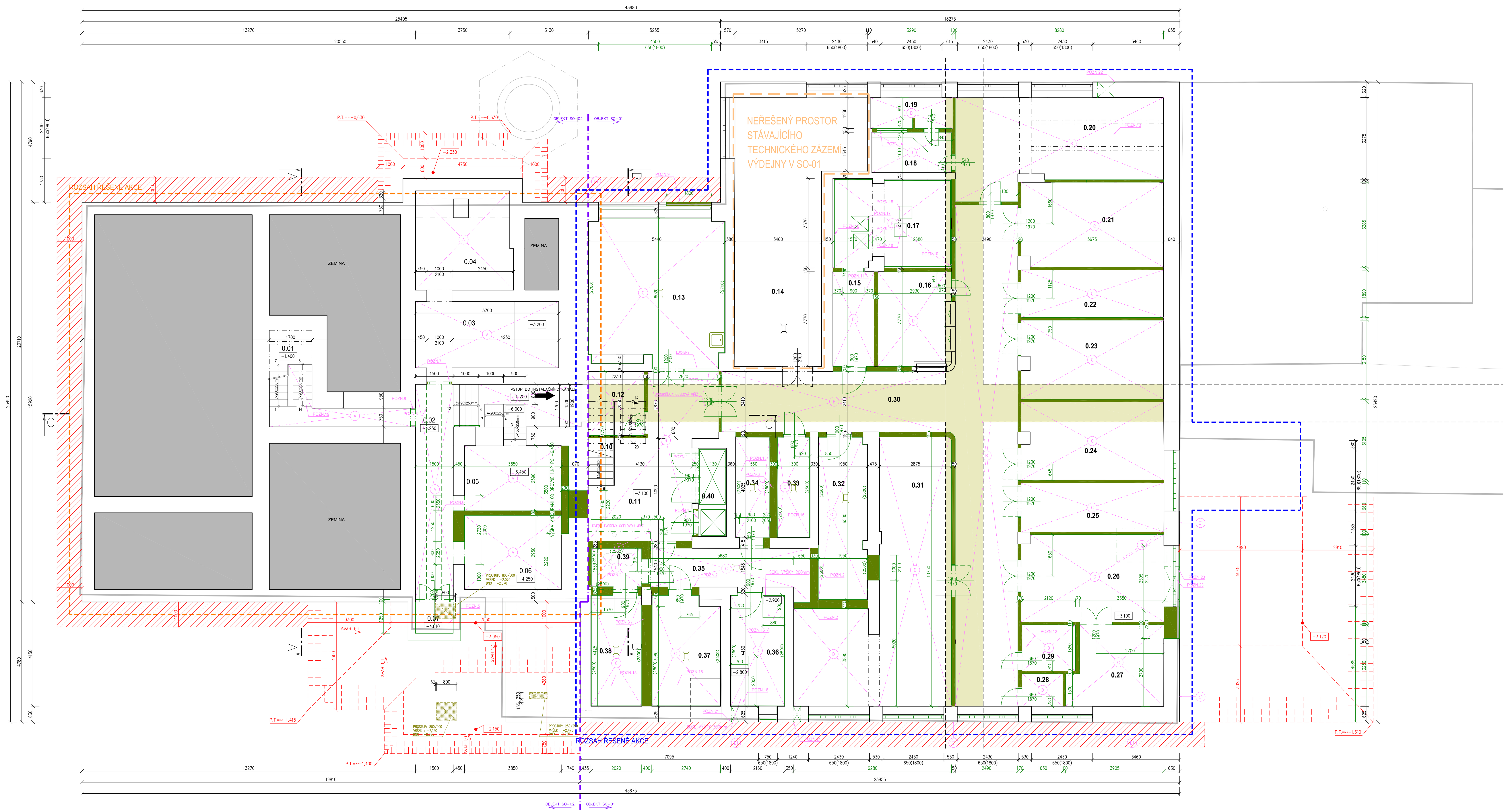

LEGENDA MATERIÁLŮ

- ROZSAH ŘEŠENÉ AKCE: objekt SO-01 "Areál nemocnice v Českém Brodě – oprava a stavební úpravy gastro provozu v č.p.1099"
- ROZSAH ŘEŠENÉ AKCE: objekt SO-02 "Areál nemocnice v Českém Brodě – oprava a stavební úpravy a přístavba jídelny v č.p.1099"
- STÁVAJÍCÍ VÝDEJNA JÍDEL VČETNĚ ZÁZEMÍ – REKONSTRUKCE ŘEŠENA V PŘEDCHÁZEJÍCÍCH ETAPÁCH MODERNIZACE – TOUTO PD NENÍ DÁLE ŘEŠENO
- VÝKOPY PROVÁDĚNÉ PO OBVODU OBJEKTU BUDOU PRŮBĚŽNĚ UPRAVENY PŘI REALIZACI STAVBY
- VÝKOPY PO OBVODU OBJEKTU PROVEDENÉ DO HLOUBKY CCA 500mm OD ÚROVNĚ STÁVAJÍCÍHO TERÉNU
- STÁVAJÍCÍ KONSTRUKCE
- STÁVAJÍCÍ BOURANÉ KONSTRUKCE
- (A) BOURANÉ KONSTRUKCE
  - VYBOURÁNÍ STÁVAJÍCÍ KONSTRUKCE PODLAHY DO ÚROVNĚ STÁVAJÍCÍHO PODKLADNÍHO BETONU, KTERÝ BUDE V PLNÉM ROZSAHU VYBOURÁN DO ÚROVNĚ STÁVAJÍCÍCH NÁSYPŮ
  - PŘI BOURÁNÍ, VÝKOPOVÝCH PRACÍ NESMÍ BÝT STÁVAJÍCÍ ZÁKLADOVÉ KONSTRUKCE V MIN. VÝŠCE 500mm OBNAŽENY
  - PŘI BOURÁNÍ POSTUPOVAT ZVLÁŠTĚ OPATRNĚ, VŽDY S DŮKLADNOU ČITELNOSTÍ KONSTRUKČNÍHO SYSTÉMU STAVBY
  - STÁVAJÍCÍ ŽELEZOBETONOVÁ STROPNÍ KONSTRUKCE NAD MÍSTNOSTMI BUDE V PLNÉM ROZSAHU VYBOURÁNA, ODSTRANĚNA
  - PŘI BOURÁNÍ POSTUPOVAT ZVLÁŠTĚ OPATRNĚ, VŽDY S DŮKLADNOU ČITELNOSTÍ KONSTRUKČNÍHO SYSTÉMU STAVBY
- (B) BOURANÉ KONSTRUKCE
  - VYBOURÁNÍ STÁVAJÍCÍ KONSTRUKCE PODLAHY DO ÚROVNĚ STÁVAJÍCÍHO PODKLADNÍHO BETONU, KTERÝ BUDE V PLNÉM ROZSAHU VYBOURÁN DO ÚROVNĚ STÁVAJÍCÍCH NÁSYPŮ S ODSTRANĚNÍM DO HLOUBKY 600mm OD ÚROVNĚ STÁVAJÍCÍ PODLAHY 1.PP
  - PŘI BOURÁNÍ POSTUPOVAT ZVLÁŠTĚ OPATRNĚ, VŽDY S DŮKLADNOU ČITELNOSTÍ KONSTRUKČNÍHO SYSTÉMU STAVBY
  - PŘEDPOKLÁDANÁ SKLADBA STROPU / PODLAHY:
    - TERACO DLAŽBA + LEPIDLO = ~30,0mm
    - BETONOVÁ MAZANINA = ~50,0mm
    - TEPELNÁ IZOLACE = ~20,0mm
    - HYDROIZOLACE
    - PODKLADNÍ BETON = ~150,0mm
- (C) BOURANÉ KONSTRUKCE
  - VYBOURÁNÍ STÁVAJÍCÍ KONSTRUKCE PODLAHY DO ÚROVNĚ STÁVAJÍCÍHO PODKLADNÍHO BETONU, KTERÝ BUDE V PLNÉM ROZSAHU VYBOURÁN DO ÚROVNĚ STÁVAJÍCÍCH NÁSYPŮ S ODSTRANĚNÍM DO HLOUBKY 600mm OD ÚROVNĚ STÁVAJÍCÍ PODLAHY 1.PP
  - PŘI BOURÁNÍ POSTUPOVAT ZVLÁŠTĚ OPATRNĚ, VŽDY S DŮKLADNOU ČITELNOSTÍ KONSTRUKČNÍHO SYSTÉMU STAVBY
  - PŘEDPOKLÁDANÁ SKLADBA STROPU / PODLAHY:
    - KERAMICKÁ DLAŽBA + LEPIDLO = ~20,0mm
    - BETONOVÁ MAZANINA = ~60,0mm
    - TEPELNÁ IZOLACE = ~20,0mm
    - HYDROIZOLACE
    - PODKLADNÍ BETON = ~150,0mm
- (D) BOURANÉ KONSTRUKCE
  - VYBOURÁNÍ STÁVAJÍCÍ KONSTRUKCE PODLAHY DO ÚROVNĚ STÁVAJÍCÍHO PODKLADNÍHO BETONU, KTERÝ BUDE V PLNÉM ROZSAHU VYBOURÁN DO ÚROVNĚ STÁVAJÍCÍCH NÁSYPŮ S ODSTRANĚNÍM DO HLOUBKY 600mm OD ÚROVNĚ STÁVAJÍCÍ PODLAHY 1.PP
  - PŘI BOURÁNÍ POSTUPOVAT ZVLÁŠTĚ OPATRNĚ, VŽDY S DŮKLADNOU ČITELNOSTÍ KONSTRUKČNÍHO SYSTÉMU STAVBY
  - PŘEDPOKLÁDANÁ SKLADBA STROPU / PODLAHY:
    - BETONOVÁ MAZANINA = ~80,0mm
    - TEPELNÁ IZOLACE = ~20,0mm
    - HYDROIZOLACE
    - PODKLADNÍ BETON = ~150,0mm
- (E) BOURANÉ KONSTRUKCE
  - VYBOURÁNÍ STÁVAJÍCÍ STROPNÍ KONSTRUKCE NAD 1.PP V ROZSAHU NAVRHOVANÉ VÝTAHOVÉ ŠACHTY, PROSTUPU PRO VZT POTRUBÍ
  - PŘEDPOKLAD: ŽELEZOBETONOVÉ STROPY + 150mm KONSTRUKCE PODLAHY
- (F) BOURANÉ KONSTRUKCE
  - ODTĚŽENÍ STÁVAJÍCÍCH NÁSYPŮ DO HLOUBKY 500mm OD ÚROVNĚ STÁVAJÍCÍ PODLAHY 1.PP
- STÁVAJÍCÍ PŘEDPOKLÁDANÁ POLOHA INSTALAČNÍHO KANÁLU POD 1.PP PŘÍSTUPNÁ Z OBJEKTU SO-02
  - STROPNÍ KONSTRUKCE KANÁLU NEBUDE STAVEBNÍMI PRACEMI DOTČENA POŠKOZENA

!!! POZOR !!!
VZHLEDEM K NEDOHLEDANÝM STÁVAJÍCÍM PODKLADŮM OD OBJEKTU, JSOU VÝŠE UVEDENÉ UVAŽOVANÉ SKLADBY PODLAH POUZE ORIENTAČNÍ A POMOCNOU SE OD SKUTEČNOSTI LIŠIT

DEMONTÁŽ STÁVAJÍCÍCH DVEŘÍ VČETNĚ VYBOURÁNÍ STÁVAJÍCÍ OCELOVÉ RÁMOVÉ ZÁRUBNĚ / PRAHU

- STÁVAJÍCÍ VÝPLNĚ OKENNÍCH OTVORŮ URČENÝCH K VYBOURÁNÍ
  - SOUČÁSTÍ DEMONTÁŽE OKEN BUDE ODSTRANĚNÍ STÁVAJÍCÍCH VNITŘNÍCH / VNĚJŠÍCH PARAPETNÍCH DESEK
- STÁVAJÍCÍ PLASTOVÉ OKENNÍ VÝPLNĚ NEBUDOU STAVEBNÍMI PRACEMI DOTČENY, POŠKOZENY
  - PŘED ZAHÁJENÍM STAVEBNÍCH PRACÍ DOJDE K JEJICH CELOPLOŠNÉMU ZAKRYTÍ OCHRANNÝMI FÓLIEMI BRÁNÍCÍ ZNEČIŠTĚNÍ OKEN PRACHEM Z VÝSTAVBY
  - OCHRANNÁ FÓLIE BUDE DEMONTOVÁNA PO SKONČENÍ STAVEBNÍCH PRACÍ

ROZSAH OTLUČENÝCH OMÍTEK

(E1) Z OBJEKTU BUDOU OTLUČENY STÁVAJÍCÍ VÁPENOCEMENTOVÉ OMÍTKY V PŘEDPOKLÁDANÉM ROZSAHU 25% Z KAŽDÉ FASÁDY VČETNĚ 100% OTLUČENÍ ŠPALET U STÁVAJÍCÍCH NEMĚNĚNÝCH OKEN
- OD ÚROVNĚ STÁVAJÍCÍHO TERÉNU DO VÝŠKY ~2000mm (ZNAČNÁ DEGRADACE OMÍTEK) BUDOU OMÍTKY OTLUČENY VE 100% ROZSAHU
- KABŘINCOVÉ OBKLADY – ROZSAH VIZ. POHLEDY BUDOU OTLUČENY VE 100% ROZSAHU, PLOCHY BUDOU PO VYSPRAVENÍ CIHELNÉHO ZDIVA NOVĚ DOOMÍTÁNY

POZN:
- ROZSAH OTLUČENÝCH OMÍTEK BUDE UPRAVEN PO REALIZACI LEŠENÍ, KDY DOJDE K CELOPLOŠNÉ KONTROLE JEDNOTLIVÝCH ČÁSTÍ FASÁD SE STANOVENÍM PŘESNÉHO ROZSAHU OTLUČENÍ OMÍTEK
- VEŠKERÉ OTLUČENÉ PLOCHY NA FASÁDĚ OBJEKTU BUDOU PŘED JEJÍM VYSPRAVENÍM CELOPLOŠNĚ OČIŠTĚNY, SPÁRY V CIHELNÉM ZDIVU BUDOU DO HLOUBKY 20mm VYŠKRÁBÁNY, NOVĚ VYSPÁROVÁNY A PLOCHA NOVĚ OMÍTNUTA (KOTVENÍ ZATEPLOVACÍHO SYSTÉMU NA HLADKÝ POVRCH)
- NEROVNOMĚRNÉ PLOCHY FASÁDY BUDOU OTLUČENY, VYSPRAVENY, VYROVNÁNY, ABY ZATEPLOVACÍ SYSTÉM NEKOPÍROVAL NEROVNÉ PLOCHY; PŘEDPOKLAD VYSPRAVENÍ NEROVNÝCH PLOCH – cca 30% Z KAŽDÉ PLOCHY FASÁDY OBJEKTU

!!! POZOR !!!
Z VEŠKERÝCH ŠPALET STAVEBNÍCH OTVORŮ (DVEŘE, OKNA) BUDOU CELOPLOŠNĚ OTLUČENY OMÍTKY
- ZDIVO BUDE PO OTLUČENÝCH OMÍTKÁCH VYSPRAVENO (ROVNÝ POVRCH)
- VYTVOŘENÍ PROSTORU PRO OSAZENÍ KONTAKTNÍHO ZATEPLOVACÍHO SYSTÉMU

POZNÁMKY

- POZN.1 STÁVAJÍCÍ VÝTAHOVÉ KABINY VČETNĚ JEJÍ TECHNOLOGIE (STROJOVNY), BUDOU ODSTRANĚNY
  - V RÁMCI DEMONTÁŽE VÝTAHOVÝCH KABIN BUDOU ODSTRANĚNY I STÁVAJÍCÍ NÁSTUPNÍ DVEŘE
  - V PŘÍPADĚ DEMONTÁŽÍ DVEŘÍ BĚHEM VÝSTAVBY BUDOU VOLNÝ PROSTOR ZAJIŠTĚN DOČASNĚ UKOTVENÝM PEVNÝM ZÁBRADLÍM S OSAZENÝMI VÝSTRAŽNÝMI CEDULEMI BRÁNÍCÍ PÁDU OSOB DO VOLNÉHO PROSTORU
- POZN.2 PŘED VYBOURÁNÍ "NOSNÉHO ZDIVA" BUDOU NAD ROZSAH NOVÉHO OTVORU OSAZENY OCELOVÉ VÁLCOVANÉ PŘEKLADY
- POZN.3 PŘED PLNOHODNOTNÝM VYBOURÁNÍ STĚNY BUDE PROVĚŘENA JEJÍ FUNKČNOST – NOSNÁ / NENOSNÁ STĚNA
  - PŘEDPOKLAD = SENDVIČOVÁ PŘÍČKA VE SLOŽENÍ OBOUSTRANNÉHO CIHELNÉHO ZDIVA S VLOŽENOU TEPELNOU IZOLACÍ – STĚNA CHLADÍCÍCH BOXŮ
- POZN.4 VYBOURÁNÍ STÁVAJÍCÍ PROSKLENÉ PŘÍČKY Z CELOSKLENĚNÝCH TVÁRNIC – LUXFER
- POZN.5 STÁVAJÍCÍ VÝTAH VČETNĚ JEJÍ TECHNOLOGIE BUDE PLNĚ ODSTRANĚN
- POZN.6 VYBOURÁNÍ OCELOVÝCH KOLEJNIC V PODLAZE, URČENÉ K VYBOURÁNÍ
- POZN.7 VYBOURÁNÍ STÁVAJÍCÍ OCELOVÉ ZÁRUBNĚ VČETNĚ VYBOURÁNÍ CIHELNÝCH DOZDÍVEK ZÁRUBNĚ
- POZN.8 VYBOURÁNÍ STÁVAJÍCÍ DŘEVĚNÉ ZÁRUBNĚ
- POZN.9 VYBOURÁNÍ CIHELNÉ ZAZDÍVKY OTVORU Z KERAMICKÝCH DĚROVANÝCH CIHEL VYZDĚNÝCH NA "ŠTORC"
- POZN.10 VYBOURÁNÍ SDK PŘEDSTĚN – ODSTRANĚNÍ SDK DESEK VČETNĚ PODKLADNÍHO ROŠTU
- POZN.11 VYBOURÁNÍ STÁVAJÍCÍ OCELOVÉ RÁMOVÉ ZÁRUBNĚ
- POZN.12 ODSTRANĚNÍ STÁVAJÍCÍ VZT JEDNOTKY – SOUČASNĚ NEFUNKČNÍ
- POZN.13 ODSTRANĚNÍ STÁVAJÍCÍ TECHNOLOGIE UT
- POZN.14 ODSTRANĚNÍ STÁVAJÍCÍ VÝPLNĚ Z OCELOVÝCH VÁLCOVANÝCH PROFILŮ
- POZN.15 ODSTRANĚNÍ STÁVAJÍCÍ KLIMA JEDNOTEK Z CHLADÍCÍCH BOXŮ
- POZN.16 ODSTRANĚNÍ STÁVAJÍCÍCH KOMPRESORŮ
- POZN.17 ODSTRANĚNÍ STÁVAJÍCÍCH 2ks POKLOPŮ O ROZMĚRU 600x600mm A 700x600mm
- POZN.18 VYBOURÁNÍ BETONOVÝCH BLOKŮ 500/500/300mm NA LEŽATÉ KANALIZACI
- POZN.19 STÁVAJÍCÍ BETONOVÉ SCHODIŠTĚ Z 1.NP DO 1.PP BUDE ZBROUŠENO S ÚBĚREM DO cca 20,0mm; ZÁBRADLÍ BUDE KOMPLETNĚ ZBAVENO PŮVODNÍCH OCHRANNÝCH NÁTĚRŮ, RZI
  - ČÁST PŘEČNÍVAJÍCÍHO ZÁBRADLÍ V ÚROVNI 1.PP BUDE ZAKRÁCENO
- POZN.20 V OBVODOVÉ STĚNĚ BUDE ZŘÍZEN PROSTUP PRO VZT POTRUBÍ – POLOHA RESP. VELIKOST PROSTUPU BUDE KOORDINOVÁNA S NÁVRHEM VZT
  - VELIKOST PROSTUPU: 1400/1000mm
  - OSA PROSTUPU DLE NÁVRHU VZT
  - NAD BOURANÝ PROSTUP BUDE OSAZEN PŘEKLAD S PODROBNÝM NÁVRHEM V ČÁSTI D.1.2 STAVEBNĚ KONSTRUKČNÍ ŘEŠENÍ
- POZN.21 V OBVODOVÉ STĚNĚ BUDE ZŘÍZEN PROSTUP PRO VZT POTRUBÍ – POLOHA RESP. VELIKOST PROSTUPU BUDE KOORDINOVÁNA S NÁVRHEM VZT
  - VELIKOST PROSTUPU: 300/300mm
  - OSA PROSTUPU: +2,250m (OD ÚROVNĚ 1.PP)
  - PROSTUP BUDE VYVRTÁN ODBORNOU FIRMOU
- POZN.22 V OBVODOVÉ STĚNĚ BUDE ZŘÍZEN PROSTUP PRO VZT POTRUBÍ – POLOHA RESP. VELIKOST PROSTUPU BUDE KOORDINOVÁNA S NÁVRHEM VZT
  - VELIKOST PROSTUPU: 700/300mm
  - OSA PROSTUPU: +2,250m (OD ÚROVNĚ 1.PP)
  - NAD BOURANÝ PROSTUP BUDE OSAZEN PŘEKLAD S PODROBNÝM NÁVRHEM V ČÁSTI D.1.2 STAVEBNĚ KONSTRUKČNÍ ŘEŠENÍ
- POZN.23 PARAPETNÍ ZDIVO STÁVAJÍCÍ VÝPLNĚ OTVORU BUDE VYBOURÁNO DO ÚROVNĚ PODLAH 1.PP (ZŘÍZENÍ DODATEČNÉHO PROSTUPU PRO NASTĚHOVÁNÍ VZT JEDNOTKY DO OBJEKTU)

!!! POZOR !!!
- BOURANÉ ZDIVO V ÚROVNI ZACHOVÁVANÝCH (NEBOURANÝCH) ČÁSTÍ BUDE UKONČENO TAK, ABY PŘI ZDĚNÍ NOVÝCH KONSTRUKCÍ BYLO STÁVAJÍCÍ ZDIVO S NOVÝM ZDIVEM DŮKLADNĚ PROVÁZÁNO
- STÁVAJÍCÍ OTVORY DO MÍSTNOSTÍ NEDOTČENÝCH STAVEBNÍMI PRACEMI BUDOU ZAKRYTY, ABY NEDOŠLO PŘI BOURACÍCH PRACÍ K PRŮNIKU NEČISTOT DO NEŘEŠENÝCH MÍSTNOSTÍ
- PŘED ZAHÁJENÍM BOURACÍCH PRACÍ JE NUTNÉ ODPOJIT DEMOLOVANÉ ČÁSTI BUDOVY OD ROZVODŮ VNITŘNÍCH INSTALACÍ (ELEKTRICKÁ ENERGIE, VODA, PLYN)
- PŘED ZAHÁJENÍM BOURACÍCH PRACÍ V NOSNÝCH KONSTRUKCÍCH OBJEKTU, DBÁT NA STATICKÉ ZAJIŠTĚNÍ ZDIVA NADPRAŽÍ A DALŠÍCH NAVAZUJÍCÍCH KONSTRUKCÍ POMOCÍ NOSNÝCH OCELOVÝCH VÁLCOVANÝCH PROFILŮ S MIN. ULOŽENÍM NA ZDIVU 200mm
- VEŠKERÉ OCELOVÉ PRVKY NUTNO OPATŘIT PŘED OSAZENÍM OCHRANNÝMI ANTIKOROZNÍMI NÁTĚRY
- POD NOVÉ NOSNÉ OCELOVÉ PROFILY VYTVOŘIT V MÍSTĚ ULOŽENÍ VYROVNÁVACÍ BETONOVOU MAZANINU MIN. TL. 50mm Z BETONU TŘÍDY C20/25-XC1
- U OCELOVÝCH VÁLCOVANÝCH PŘEKLADŮ BUDOU JEDNOTLIVÉ PRVKY VZÁJEMNĚ PROPOJENY DISTANČNÍMI PÁSKY Z PÁSKOVÉ OCELI 50/5 mm á 0,5m (HORNÍ PÁSNICE)
- ZÁSAH DO STÁVAJÍCÍCH NOSNÝCH KONSTRUKCÍ PROVÁDĚT AŽ PO ODSTRANĚNÍ VEŠKERÝCH OMÍTEK (DOSAŽENÍ "ČITELNOSTI" KONSTRUKČNÍHO USPOŘÁDÁNÍ)
- PŘED ZAHÁJENÍM BOURACÍCH PRACÍ NUTNO SONDAMI OVĚŘIT SKUTEČNOU DÉLKU ULOŽENÍ STÁVAJÍCÍCH KONSTRUKČNÍCH PRVKŮ – PRŮVLAKŮ, PŘEKLADŮ, STROPNÍCH PRVKŮ APOD.
- PŘI PROVÁDĚNÍ POMOCNÝCH PRACÍ PRO PROFESE (SEKÁNÍ DRÁŽEK, PROSTUPŮ APOD.) POSTUPOVAT ZVLÁŠTĚ OPATRNĚ, TAK ABY NEBYLA NARUŠENA STATIKA OKOLNÍCH KONSTRUKCÍ (KLENEB, PRŮVLAKŮ, ...)

LEGENDA MÍSTNOSTÍ

Tabulka místností – objekt SO-01

Číslo	Jméno	Plocha [m²]	Podlaha	Stěny	Strop	Pozn.
0.10	SCHODIŠŤOVÝ PROSTOR	8,32	TERAZZO SCHODIŠŤOVÉ STUPNĚ	KERAMICKÝ SOKL, OMÍTKA, VÝMALBA	OMÍTKA, VÝMALBA	
0.11	CHODBA	23,20	TERAZZO DLAŽBA	KERAMICKÝ SOKL, OMÍTKA, VÝMALBA	OMÍTKA, PODHLED, VÝMALBA, s.v.=2500mm	
0.12	SKLEP	5,69	BETONOVÁ MAZANINA	OMÍTKA, VÝMALBA	OMÍTKA, VÝMALBA, s.v.=~2000mm	
0.13	HRUBÁ KUCHYŇ	31,93	KERAMICKÁ DLAŽBA	KERAMICKÝ OBKLAD v=2700mm, OMÍTKA, VÝMALBA	OMÍTKA, VÝMALBA, s.v.=2850mm	
0.14	VZT JEDNOTKA	42,61	BETONOVÁ MAZANINA	OMÍTKA, VÝMALBA	OMÍTKA, s.v.=2850mm VÝMALBA, s.v.=2570mm	
0.15	VOLNÁ MÍSTNOST	6,50	BETONOVÁ MAZANINA	OMÍTKA, VÝMALBA	OMÍTKA, PODHLED, VÝMALBA, s.v.=2500mm	
0.16	ELEKTROROZVODNA	10,09	BETONOVÁ MAZANINA	OMÍTKA, VÝMALBA	OMÍTKA, PODHLED, VÝMALBA, s.v.=2500mm	
0.17	VOLNÁ MÍSTNOST	16,41	HLINĚNÁ PODLAHA	SDK PŘEDSTĚNY, OMÍTKA, VÝMALBA	OMÍTKA, PODHLED, VÝMALBA, s.v.=2500mm	
0.18	VOLNÁ MÍSTNOST	5,10	BETONOVÁ MAZANINA	OMÍTKA, VÝMALBA	OMÍTKA, s.v.=2850mm VÝMALBA, s.v.=2570mm	
0.19	VOLNÁ MÍSTNOST	4,09	BETONOVÁ MAZANINA	OMÍTKA, VÝMALBA	OMÍTKA, s.v.=2850mm VÝMALBA, s.v.=2570mm	
0.20	VOLNÁ MÍSTNOST	29,13	TERAZZO DLAŽBA	KERAMICKÝ SOKL, OMÍTKA, VÝMALBA	OMÍTKA, PODHLED, VÝMALBA, s.v.=2850/2570mm	
0.21	VOLNÁ MÍSTNOST	19,20	KERAMICKÁ DLAŽBA	KERAMICKÝ SOKL, OMÍTKA, VÝMALBA	OMÍTKA, s.v.=2850mm VÝMALBA, s.v.=2570mm	
0.22	VOLNÁ MÍSTNOST	10,88	KERAMICKÁ DLAŽBA	KERAMICKÝ SOKL, OMÍTKA, VÝMALBA	OMÍTKA, PODHLED, VÝMALBA, s.v.=2500mm	
0.23	VOLNÁ MÍSTNOST	17,83	KERAMICKÁ DLAŽBA	KERAMICKÝ SOKL, OMÍTKA, VÝMALBA	OMÍTKA, PODHLED, VÝMALBA, s.v.=2500mm	
0.24	SKLAD POTRAVIN	17,68	KERAMICKÁ DLAŽBA	KERAMICKÝ SOKL, OMÍTKA, VÝMALBA	OMÍTKA, PODHLED, VÝMALBA, s.v.=2500mm	
0.25	PŘÍRUČNÍ SKLAD	11,23	KERAMICKÁ DLAŽBA	KERAMICKÝ SOKL, OMÍTKA, VÝMALBA	OMÍTKA, PODHLED, VÝMALBA, s.v.=2500mm	
0.26	VOLNÁ MÍSTNOST	19,78	KERAMICKÁ DLAŽBA	OMÍTKA, VÝMALBA	OMÍTKA, PODHLED, VÝMALBA, s.v.=2500mm	
0.27	VOLNÁ MÍSTNOST	11,74	KERAMICKÁ DLAŽBA	OMÍTKA, VÝMALBA	OMÍTKA, PODHLED, VÝMALBA, s.v.=2500mm	
0.28	TECHNOLOGICKÁ MÍSTNOST	2,23	BETONOVÁ MAZANINA	OMÍTKA, VÝMALBA	OMÍTKA, PODHLED, VÝMALBA, s.v.=2500mm	
0.29	TECHNOLOGICKÁ MÍSTNOST	4,04	BETONOVÁ MAZANINA	OMÍTKA, VÝMALBA	OMÍTKA, PODHLED, VÝMALBA, s.v.=2500mm	
0.30	CHODBA	72,49	TERAZZO DLAŽBA	KERAMICKÝ SOKL, OMÍTKA, VÝMALBA	OMÍTKA, s.v.=2850mm VÝMALBA, s.v.=2570mm	
0.31	VOLNÁ MÍSTNOST	43,74	BETONOVÁ MAZANINA	OMÍTKA, VÝMALBA	OMÍTKA, s.v.=2850mm VÝMALBA, s.v.=2570mm	
0.32	PŘÍRUČNÍ SKLAD	12,56	KERAMICKÁ DLAŽBA	KERAMICKÝ OBKLAD v=2500mm,	OMÍTKA, PODHLED, VÝMALBA, s.v.=2500mm	
0.33	CHLADÍCÍ BOX	5,41	KERAMICKÁ DLAŽBA	KERAMICKÝ OBKLAD v=2500mm	OMÍTKA, PODHLED, VÝMALBA, s.v.=2500mm	
0.34	CHLADÍCÍ BOX	5,46	KERAMICKÁ DLAŽBA	KERAMICKÝ OBKLAD v=2500mm	OMÍTKA, PODHLED, VÝMALBA, s.v.=2500mm	
0.35	CHODBA	10,66	KERAMICKÁ DLAŽBA	KERAMICKÝ SOKL, OMÍTKA, VÝMALBA	OMÍTKA, PODHLED, VÝMALBA, s.v.=2500mm	
0.36	STROJOVNA CHLAZENÍ	9,57	KERAMICKÁ DLAŽBA	KERAMICKÝ OBKLAD v=2500mm	OMÍTKA, PODHLED, VÝMALBA, s.v.=2500mm	
0.37	CHLADÍCÍ BOX	12,05	KERAMICKÁ DLAŽBA	KERAMICKÝ OBKLAD v=2500mm	OMÍTKA, PODHLED, VÝMALBA, s.v.=2500mm	
0.38	CHLADÍCÍ BOX	8,95	KERAMICKÁ DLAŽBA	KERAMICKÝ OBKLAD v=2500mm	OMÍTKA, PODHLED, VÝMALBA, s.v.=2500mm	
0.39	PŘEDSÍŇ – CHLADÍCÍ BOX	3,78	KERAMICKÁ DLAŽBA	KERAMICKÝ OBKLAD v=2500mm	OMÍTKA, PODHLED, VÝMALBA, s.v.=2500mm	
0.40	VÝTAH	3,98	BETONOVÁ MAZANINA	OMÍTKA, VÝMALBA		

POZNÁMKY:
- SVĚTLÁ VÝŠKA VNITŘNÍCH PROSTOR VIZ. LEGENDA MÍSTNOSTÍ
- VEŠKERÉ MÍSTNOSTI DOTČENÉ STAVEBNÍMI PRACEMI BUDOU PO SKONČENÍ STAVEBNÍCH PRACÍ PLNĚ VYMALOVÁNY V ODSTÍNECH DLE PŮVODNÍCH, RESP. DLE POŽADAVKŮ STANOVENÉ INVESTOREM
- MÍSTNOSTI DOTČENÉ ČÁSTEČNÝMI STAVEBNÍMI PRACEMI BUDOU V ROZSAHU PŘILEHLÉ DOTČENÉ STĚNY NOVĚ VYMALOVÁNY
- V KAŽDÉ MÍSTNOSTI DOTČENÉ STAVEBNÍMI PRACEMI BUDE POČÍTÁNO SE 100% OTLUČENÍM STÁVAJÍCÍCH OMÍTEK STĚN A S 30% VYSPRAVENÍM STÁVAJÍCÍCH OMÍTEK NA STROPECH MÍSTNOSTÍ
- STÁVAJÍCÍ PODHLEDY V MÍSTNOSTECH JSOU TVOŘENY HERAKLITOVÝM PODHLEDEM + POMOCNÁ KONSTRUKCE PRO JEJÍ ZAVĚŠENÍ – V RÁMCI REKONSTRUKCE OBJEKTU BUDOU ODSTRANĚNY
- STÁVAJÍCÍ VÝMALBA STĚN, STROPŮ BUDE V DOTČENÝCH MÍSTNOSTECH 100% OŠKRÁBANÁ
- NEŘEŠENÉ MÍSTNOSTI DOTČENÉ ČÁSTEČNÝMI STAVEBNÍMI PRACEMI BUDOU V DOTČENÉM ROZSAHU CELOPLOŠNĚ ZAKRYTY PEVNÝM MATERIÁLEM BRÁNÍCÍ PŘÍPADNÉMU POŠKOZENÍ STÁVAJÍCÍCH ZACHOVÁVANÝCH PODLAH
- VIDITELNÉ PROSTUPY STĚN, CHYBĚJÍCÍCH ČÁSTÍ SVISLÝCH KONSTRUKCÍ, PROSTUPY PO VNITŘNÍCH INSTALACÍ APOD., BUDOU ZEDNICKY ZAČIŠTĚNY V PODOBĚ DOZDÍVEK Z PLNÝCH CIHEL CP (290x140x65mm), P15MPa, VYZDĚNÉ NA CEMENTOVOU MALTU S DŮKLADNÝM PROVÁZÁNÍM NOVÉHO ZDIVA SE STÁVAJÍCÍM
- ZAZDÍVKA OTVORU NA CELOU ŠÍŘI STĚNY
- PLOŠNÝ ROZSAH DOZDÍVEK V 1.PP = CCA 25,0m2 OBJEKTU SO-01, CCA 25,0m2 OBJEKTU SO-02,

Tabulka místností – objekt SO-02

Číslo	Jméno	Plocha [m²]	Podlaha	Stěny	Strop	Pozn.
0.01	SCHODIŠŤOVÝ PROSTOR	4,34	BETONOVÁ MAZANINA, BETONOVÉ SCHODIŠTĚ	OMÍTKA, REŽNÉ CIHELNÉ ZDIVO	OMÍTKA, ŽB STROPY	
0.02	CHODBA	27,20	BETONOVÁ MAZANINA	OMÍTKA, REŽNÉ CIHELNÉ ZDIVO	OMÍTKA, ŽB STROPY	
0.03	PŘÍRUČNÍ SKLAD	15,11	BETONOVÁ MAZANINA	OMÍTKA, REŽNÉ CIHELNÉ ZDIVO	OMÍTKA, ŽB STROPY s.v.=2600mm	
0.04	TECHNICKÁ MÍSTNOST	15,51	BETONOVÁ MAZANINA	OMÍTKA, REŽNÉ CIHELNÉ ZDIVO	OMÍTKA, ŽB STROPY s.v.=2500mm	
0.05	TECHNICKÁ MÍSTNOST	9,97	BETONOVÁ MAZANINA	OMÍTKA, REŽNÉ CIHELNÉ ZDIVO	OMÍTKA, s.v.=4740mm ŽB STROPY s.v.=4480mm	
0.06	TECHNICKÁ MÍSTNOST	11,76	BETONOVÁ MAZANINA	OMÍTKA, REŽNÉ CIHELNÉ ZDIVO	OMÍTKA, s.v.=2540mm ŽB STROPY s.v.=2280mm	
0.07	VÝTAH	1,87	BETONOVÁ MAZANINA	OMÍTKA, REŽNÉ CIHELNÉ ZDIVO	PLECHOVÝ POKLOP	

POZNÁMKY:
- SVĚTLÁ VÝŠKA VNITŘNÍCH PROSTOR 1.PP VIZ. LEGENDA MÍSTNOSTÍ
- V KAŽDÉ MÍSTNOSTI DOTČENÉ STAVEBNÍMI PRACEMI BUDE POČÍTÁNO SE 100% OTLUČENÍM STÁVAJÍCÍCH OMÍTEK STĚN (STROPY BUDOU VE 100% VYBOURÁNY)
- NEŘEŠENÉ MÍSTNOSTI DOTČENÉ ČÁSTEČNÝMI STAVEBNÍMI PRACEMI BUDOU V DOTČENÉM ROZSAHU CELOPLOŠNĚ ZAKRYTY PEVNÝM MATERIÁLEM BRÁNÍCÍ PŘÍPADNÉMU POŠKOZENÍ STÁVAJÍCÍCH ZACHOVÁVANÝCH PODLAH
- VIDITELNÉ PROSTUPY STĚN, CHYBĚJÍCÍCH ČÁSTÍ SVISLÝCH KONSTRUKCÍ, PROSTUPY PO VNITŘNÍCH INSTALACÍ APOD., BUDOU ZEDNICKY ZAČIŠTĚNY V PODOBĚ DOZDÍVEK Z PLNÝCH CIHEL CP (290x140x65mm), P15MPa, VYZDĚNÉ NA CEMENTOVOU MALTU S DŮKLADNÝM PROVÁZÁNÍM NOVÉHO ZDIVA SE STÁVAJÍCÍM
- ZAZDÍVKA OTVORU NA CELOU ŠÍŘI STĚNY
- PLOŠNÝ ROZSAH DOZDÍVEK V 1.PP = CCA 25,0m2 OBJEKTU SO-01, CCA 25,0m2 OBJEKTU SO-02,

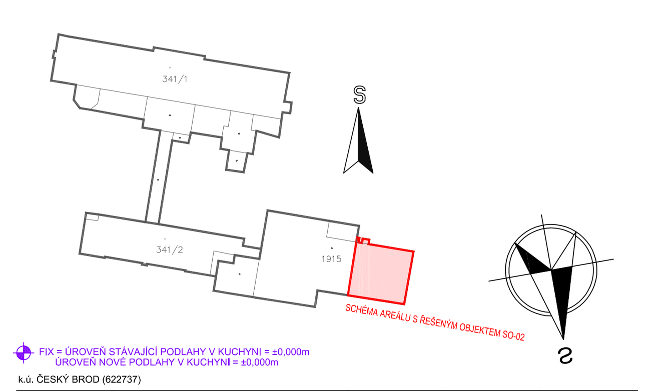

FIX = ÚROVEŇ STÁVAJÍCÍ PODLAHY V KUCHYNI = ±0,000m
ÚROVEŇ NOVÉ PODLAHY V KUCHYNI = ±0,000m

k.ú. ČESKÝ BROD (622737)

ČÍSLO	DATUM	POPIS ZMĚN	VYPRACOVAL	ZODP. PROJEKTANT	AUTOR
0	06/2018	PRVNÍ VYDÁNÍ	VALENTA	ING.RYBÁŘ	ING.RYBÁŘ

INVESTOR: Město Český Brod, náměstí Husovo 70, 282 01 Český Brod	PROJEKTANT ČÁSTI: PC PROJEKT CENTRUM NOVA s.r.o.		GENERÁLNÍ PROJEKTANT: PC PROJEKT CENTRUM NOVA s.r.o.
MÍSTO STAVBY: ČESKÝ BROD	VYPRACOVAL: VALENTA		AUTOR: ING.RYBÁŘ
STAVEBNÍ ÚŘAD: ČESKÝ BROD	ZODP.PROJEKTANT: ING.RYBÁŘ		ARCH. NÁVRH: PC NOVA s.r.o.
NÁZEV AKCE: AREÁL NEMOCNICE V ČESKÉM BRODĚ - OPRAVA A STAVEBNÍ ÚPRAVY A PŘÍSTAVBA JÍDELNY V č.p.1099			FORMÁT: 27xA4
			DATUM: 06/2018
			STUPEŇ PD: DÚR+DSP+DPS
			Č. ZAKÁZKY: 18–029
OBJEKT: SO-02: Přístavba jídelny	ČÁST: D.1.1 Architektonicko - stavební řešení		MĚŘÍTKO: 1:50
			SOUBOR:
OBSAH: PŮDORYS 1.PP - stávající stav + bourací práce			Č.VÝKRESU: 1.1.1 02 — Č. PARÉ

DOKUMENTACI LZE POUŽÍVAT POUZE VE SMYSLU PŘÍSLUŠNÉ SMLOUVY O DÍLO. VÝKRES ČI JEHO ČÁST MŮŽE BÝT KOPÍROVÁN NEBO JINÝM ZPŮSOBEM ROZŠIŘOVÁN POUZE PO PŘEDCHOZÍM SOUHLASU AUTORA