LEGENDA MÍSTNOSTÍ

Tabulka místností – objekt SO-01

Číslo	Jméno	Plocha [m²]	Podlaha	Stěny	Strop	Pozn.
0.10	SCHODIŠŤOVÝ PROSTOR	8,32	TERAZZO SCHODIŠŤOVÉ STUPNĚ	KERAMICKÝ SOKL, OMÍTKA, VÝMALBA	OMÍTKA, VÝMALBA,	
0.11	CHODBA	23,55	KERAMICKÁ DLAŽBA	KERAMICKÝ SOKL, OMÍTKA, VÝMALBA	OMÍTKA, s.v.=2850mm VÝMALBA, s.v.=2570mm	
0.12	VOLNÝ PROSTOR	5,69	KERAMICKÁ DLAŽBA	OMÍTKA, VÝMALBA	OMÍTKA, VÝMALBA, s.v.=~2000mm	
0.13	HRUBÁ PŘÍPRAVA ZELENINY	31,91	KERAMICKÁ DLAŽBA	KERAMICKÝ OBKLAD v=2020mm, OMÍTKA, VÝMALBA	OMÍTKA, s.v.=2850mm VÝMALBA, s.v.=2570mm	
0.14	VZT JEDNOTKA	42,61	BETONOVÁ MAZANINA	OMÍTKA, VÝMALBA	OMÍTKA, s.v.=2850mm VÝMALBA, s.v.=2570mm	
0.15	ŠATNA ŽENY	16,36	POVLAKOVÁ KRYTINA	SYSTÉMOVÁ SOKLOVÁ LIŠTA, OMÍTKA, VÝMALBA	PODHLED P3 s.v.=2400mm	
0.16	UMÝVÁRNA	10,18	KERAMICKÁ DLAŽBA	KERAMICKÝ OBKLAD v=2020mm, OMÍTKA, VÝMALBA	PODHLED P3 s.v.=2400mm	
0.17	SPRCHA	1,19	KERAMICKÁ DLAŽBA	KERAMICKÝ OBKLAD v=2020mm, OMÍTKA, VÝMALBA	PODHLED P3 s.v.=2400mm	
0.18	SPRCHA	1,03	KERAMICKÁ DLAŽBA	KERAMICKÝ OBKLAD v=2020mm, OMÍTKA, VÝMALBA	PODHLED P3 s.v.=2400mm	
0.19	WC ŽENY	1,47	KERAMICKÁ DLAŽBA	KERAMICKÝ OBKLAD v=2020mm, OMÍTKA, VÝMALBA	PODHLED P3 s.v.=2400mm	
0.20	WC ŽENY	1,47	KERAMICKÁ DLAŽBA	KERAMICKÝ OBKLAD v=2020mm, OMÍTKA, VÝMALBA	PODHLED P3 s.v.=2400mm	
0.21	ŠATNA MUŽI	17,03	POVLAKOVÁ KRYTINA	SYSTÉMOVÁ SOKLOVÁ LIŠTA, OMÍTKA, VÝMALBA	PODHLED P3 s.v.=2400mm	
0.22	UMÝVÁRNA, PISOÁRY	8,04	KERAMICKÁ DLAŽBA	KERAMICKÝ OBKLAD v=2020mm, OMÍTKA, VÝMALBA	PODHLED P3 s.v.=2400mm	
0.23	SPRCHA	1,00	KERAMICKÁ DLAŽBA	KERAMICKÝ OBKLAD v=2020mm, OMÍTKA, VÝMALBA	PODHLED P3 s.v.=2400mm	
0.24	SPRCHA	1,00	KERAMICKÁ DLAŽBA	KERAMICKÝ OBKLAD v=2020mm, OMÍTKA, VÝMALBA	PODHLED P3 s.v.=2400mm	
0.25	WC MUŽI	1,62	KERAMICKÁ DLAŽBA	KERAMICKÝ OBKLAD v=2020mm, OMÍTKA, VÝMALBA	PODHLED P3 s.v.=2400mm	
0.26	WC MUŽI	2,04	KERAMICKÁ DLAŽBA	KERAMICKÝ OBKLAD v=2020mm, OMÍTKA, VÝMALBA	PODHLED P3 s.v.=2400mm	
0.27	ÚKLIDOVÁ KOMORA	3,69	KERAMICKÁ DLAŽBA	KERAMICKÝ OBKLAD v=2020mm, OMÍTKA, VÝMALBA	OMÍTKA, s.v.=2850mm VÝMALBA, s.v.=2570mm	
0.28	TECHNICKÁ MÍSTNOST VZT	84,26	EPOXIDOVÁ STĚRKA	OMÍTKA, VÝMALBA	OMÍTKA, s.v.=2850mm VÝMALBA, s.v.=2570mm	
0.29	REZERVA	21,02	EPOXIDOVÁ STĚRKA	OMÍTKA, VÝMALBA	OMÍTKA, s.v.=2850mm VÝMALBA, s.v.=2570mm	
0.30	CHODBA	86,50	KERAMICKÁ DLAŽBA	KERAMICKÝ SOKL, OMÍTKA, VÝMALBA	OMÍTKA, s.v.=2850mm VÝMALBA, s.v.=2570mm	
0.31	SUCHÝ SKLAD	31,62	KERAMICKÁ DLAŽBA	KERAMICKÝ SOKL, OMÍTKA, VÝMALBA	OMÍTKA, s.v.=2850mm VÝMALBA, s.v.=2570mm	
0.32	SKLAD OBALŮ	8,28	KERAMICKÁ DLAŽBA	KERAMICKÝ SOKL, OMÍTKA, VÝMALBA	OMÍTKA, s.v.=2850mm VÝMALBA, s.v.=2570mm	
0.33	SKLAD KONZERV	13,77	KERAMICKÁ DLAŽBA	KERAMICKÝ SOKL, OMÍTKA, VÝMALBA	OMÍTKA, s.v.=2850mm VÝMALBA, s.v.=2570mm	
0.34	SKLAD MLÉČNÝCH VÝROBKŮ	10,06	SYSTÉMOVÁ PODLAHA V RÁMCI CHLAZENÉHO BOXU	SYSTÉMOVÉ PANELY CHLADÍCÍHO BOXU	SYSTÉMOVÝ STROP CHLADÍCÍHO BOXU	
0.35	CHODBA	16,02	KERAMICKÁ DLAŽBA	KERAMICKÝ SOKL, OMÍTKA, VÝMALBA	OMÍTKA, s.v.=2850mm VÝMALBA, s.v.=2570mm	
0.36	SKLAD INVENTÁŘE	9,79	KERAMICKÁ DLAŽBA	KERAMICKÝ SOKL, OMÍTKA, VÝMALBA	OMÍTKA, s.v.=2850mm VÝMALBA, s.v.=2570mm	
0.37	CHLAZENÝ A MRAŽENÝ BOX NA MASO	9,50	SYSTÉMOVÁ PODLAHA V RÁMCI CHLAZENÉHO BOXU	SYSTÉMOVÉ PANELY CHLADÍCÍHO BOXU	SYSTÉMOVÝ STROP CHLADÍCÍHO BOXU	
0.38	CHLAZENÝ A MRAŽENÝ BOX NA MASO	8,19	SYSTÉMOVÁ PODLAHA V RÁMCI CHLAZENÉHO BOXU	SYSTÉMOVÉ PANELY CHLADÍCÍHO BOXU	SYSTÉMOVÝ STROP CHLADÍCÍHO BOXU	
0.39	SKLAD CHEMIE	2,82	KERAMICKÁ DLAŽBA	KERAMICKÝ OBKLAD v=2020mm, OMÍTKA, VÝMALBA	OMÍTKA, s.v.=2850mm VÝMALBA, s.v.=2570mm	
0.40	VÝTAHOVÁ ŠACHTA	3,54	BETONOVÁ MAZANINA	OMÍTKA, VÝMALBA	OMÍTKA, VÝMALBA	
0.41	CHODNÍK	16,10	ZÁMKOVÁ DLAŽBA			
0.42	CHLAZENÝ A MRAŽENÝ BOX NA ZELENINU	2,84	SYSTÉMOVÁ PODLAHA V RÁMCI CHLAZENÉHO BOXU	SYSTÉMOVÉ PANELY CHLADÍCÍHO BOXU	SYSTÉMOVÝ STROP CHLADÍCÍHO BOXU	
0.43	CHLAZENÝ A MRAŽENÝ BOX NA ZELENINU	5,0	SYSTÉMOVÁ PODLAHA V RÁMCI CHLAZENÉHO BOXU	SYSTÉMOVÉ PANELY CHLADÍCÍHO BOXU	SYSTÉMOVÝ STROP CHLADÍCÍHO BOXU	
0.44	ÚKLIDOVÁ KOMORA	1,61	KERAMICKÁ DLAŽBA	KERAMICKÝ OBKLAD v=2020mm, OMÍTKA, VÝMALBA	OMÍTKA, VÝMALBA, s.v.=2600mm	

Tabulka místností – objekt SO-02

Číslo	Jméno	Plocha [m²]	Podlaha	Stěny	Strop	Pozn.
0.01	SCHODIŠŤOVÝ PROSTOR	4,34	ŠTĚRKOVÉ LOŽE BETONOVÉ SCHODIŠTĚ	REŽNÉ CIHELNÉ ZDIVO	OMÍTKA, VÝMALBA s.v.=2370mm	
0.02	CHODBA	27,20	ŠTĚRKOVÉ LOŽE fr.8–16mm	REŽNÉ CIHELNÉ ZDIVO	OMÍTKA, VÝMALBA s.v.=2370mm	
0.03	PŘÍRUČNÍ SKLAD	15,11	ŠTĚRKOVÉ LOŽE fr.8–16mm	REŽNÉ CIHELNÉ ZDIVO	OMÍTKA, VÝMALBA s.v.=2370mm	
0.04	TECHNICKÁ MÍSTNOST	15,51	ŠTĚRKOVÉ LOŽE fr.8–16mm	REŽNÉ CIHELNÉ ZDIVO	OMÍTKA, VÝMALBA s.v.=2370mm	
0.05	TECHNICKÁ MÍSTNOST	5,18	ŠTĚRKOVÉ LOŽE fr.8–16mm	REŽNÉ CIHELNÉ ZDIVO	OMÍTKA, VÝMALBA s.v.=2370mm	
0.06	TECHNICKÁ MÍSTNOST	13,85	ŠTĚRKOVÉ LOŽE fr.8–16mm	REŽNÉ CIHELNÉ ZDIVO	OMÍTKA, VÝMALBA s.v.=2370mm	
0.07	VÝTAHOVÁ ŠACHTA	3,24	BETONOVÁ MAZANINA	OMÍTKA, VÝMALBA	OMÍTKA, VÝMALBA	

POŽÁRNÍ ÚSEKY

HRANICE POŽÁRNÍHO ÚSEKU – PÚ1

HRANICE POŽÁRNÍHO ÚSEKU – PÚ2

ODSTUPOVÉ VZDÁLENOSTI

POŽÁRNĚ NEBEZPEČNÝ PROSTOR
– PŘESAH POŽÁRNĚ NEBEZPEČNÉHO PROSTORU NA SOUSEDNÍ POZEMKY JE PATRNÝ ZE SITUAČNÍHO VÝKRESU ŠIRŠÍCH VZTAHŮ

ZAŘÍZENÍ PRO PROTIPOŽÁRNÍ ZÁSAH

H – VNITŘNÍ HYDRANTOVÝ SYSTÉM D25 S TVAROVĚ STÁLOU HADICÍ DÉLKY 30m + DOSTŘIK 10m
– HYDRANT BUDE OSAZEN NA SVISLÉ KONSTRUKCI TAK, ABY OSA HYDRANTU BYLA VE VÝŠCE 1,10 – 1,30m NAD PODLAHOU

PHP1 – PŘENOSNÝ PRÁŠKOVÝ HASICÍ PŘÍSTROJ S HASICÍ SCHOPNOSTÍ 21A/113B – 6ks
– PHP UMÍSTIT TAK, ABY JEHO RUKOJEŤ BYLA VE VÝŠCE MAXIMÁLNĚ 1,50 M NAD PODLAHOU
– V PŘÍPADĚ UMÍSTĚNÍ PHP NA PODLAZE REPS. V JINÉ POLOZE JE NUTNÉ JEHO ZAJIŠTĚNÍ PROTI PÁDU

POPIS PHP:
– UNIVERZÁLNÍ PŘESNOSNÝ PRÁŠKOVÝ HASICÍ PŘÍSTROJ S NÁPNÍ O HMOTNOSTI 6kg, HASICÍ SCHOPNOSTÍ 21A, 113B

HASICÍ PŘÍSTROJ JE CERTIFIKOVANÝ DLE EN3–7. JE VYBAVEN MANOMETREM A DRŽÁKEM PRO SNADNÉ UCHYCENÍ

TECHNICKÉ PARAMETRY:
- HASIVO: PRÁŠEK ABC 6kg
- HASICÍ SCHOPNOST: 21A/113B/C
- VÝTLAČNÝ PLYN: DUSÍK
- TEPLOTNÍ FUNKČNÍ ROZSAH: –30° AŽ +60°C
- ROZMĚRY cca: ø150mm, VÝŠKA 570mm
- HMOTNOST: 9,9kg

PHP2 – PŘENOSNÝ SNĚHOVÝ HASICÍ PŘÍSTROJ S HASICÍ SCHOPNOSTÍ 55B – 2ks
– PHP UMÍSTIT TAK, ABY JEHO RUKOJEŤ BYLA VE VÝŠCE MAXIMÁLNĚ 1,50 M NAD PODLAHOU
– V PŘÍPADĚ UMÍSTĚNÍ PHP NA PODLAZE REPS. V JINÉ POLOZE JE NUTNÉ JEHO ZAJIŠTĚNÍ PROTI PÁDU

POPIS PHP:
– UNIVERZÁLNÍ PŘESNOSNÝ PRÁŠKOVÝ HASICÍ PŘÍSTROJ S NÁPNÍ O HMOTNOSTI 6kg, HASICÍ SCHOPNOSTÍ 21A, 113B

HASICÍ PŘÍSTROJ JE CERTIFIKOVANÝ DLE EN3–7. JE VYBAVEN MANOMETREM A DRŽÁKEM PRO SNADNÉ UCHYCENÍ

TECHNICKÉ PARAMETRY:
- HASIVO: PĚNA 5kg
- HASICÍ SCHOPNOST: 89B
- TEPLOTNÍ FUNKČNÍ ROZSAH: –30° AŽ +60°C
- ROZMĚRY cca: ø137mm, VÝŠKA 710mm
- HMOTNOST: 16kg

PROTIPOŽÁRNÍ ODOLNOST STAVEBNÍCH KONSTRUKCÍ

EW 30DP3 +C – TYP A ODOLNOST POŽÁRNÍHO UZÁVĚRU OTVORU (DVEŘE)
+C = DVEŘE OPATŘENY SAMOZAVÍRAČEM (JEDNÁ SE O VŠECHNY DVEŘE S POŽÁRNÍ ODOLNOSTÍ)

ÚNIKOVÉ CESTY

PH – DVEŘE OPATŘENÉ NA ÚNIKOVÉ STRANĚ PANIKOVOU HRAZDOU

ÚNIKOVÉ VÝCHODY – ÚNIKOVÉ VÝCHODY

PIKTOGRAMOVÁ NOUZOVÁ SVÍTIDLA S BATERIÍ OZNAČUJÍCÍ SMĚR ÚNIKOVÝCH CEST Z OBJEKTU

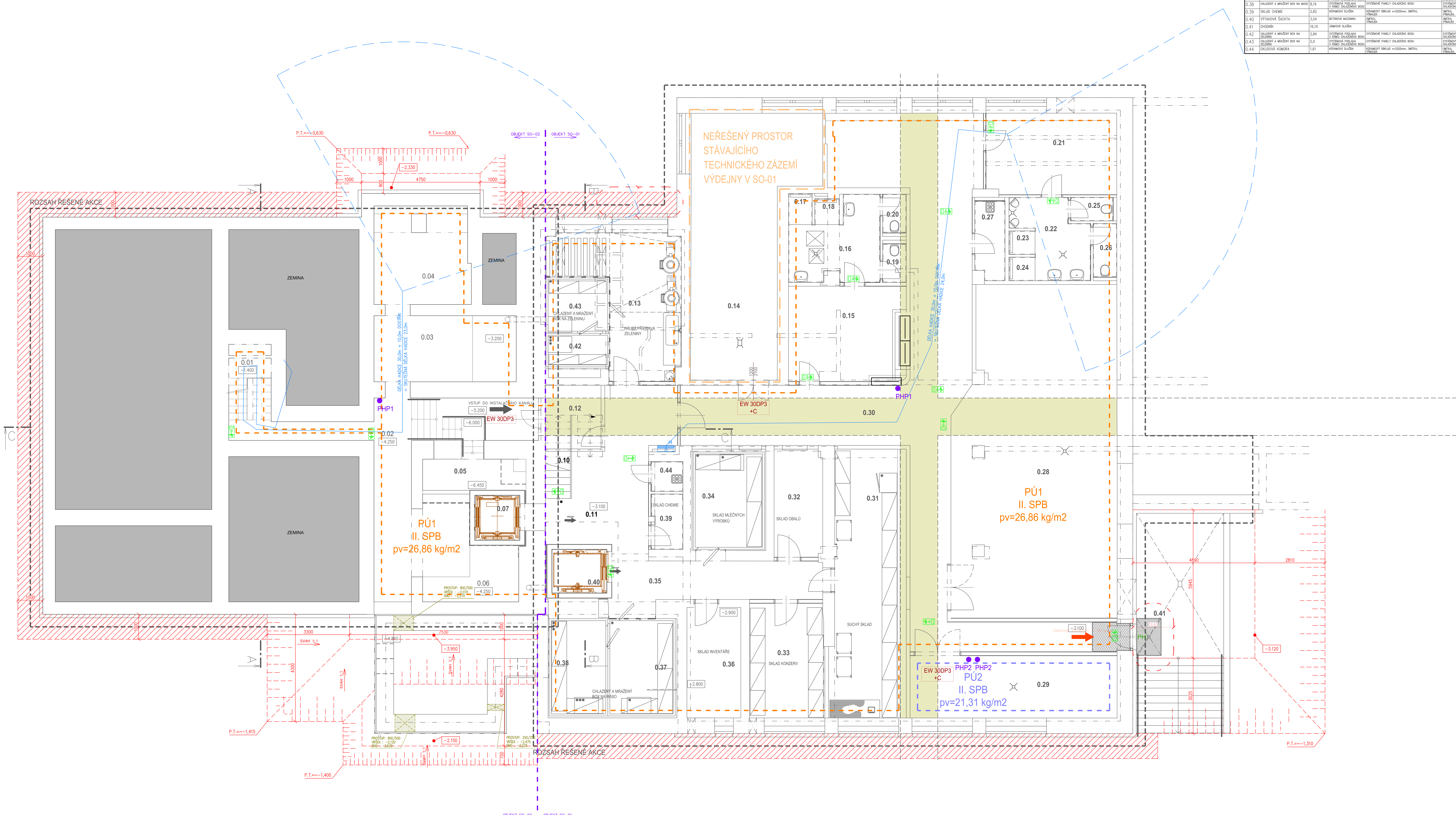

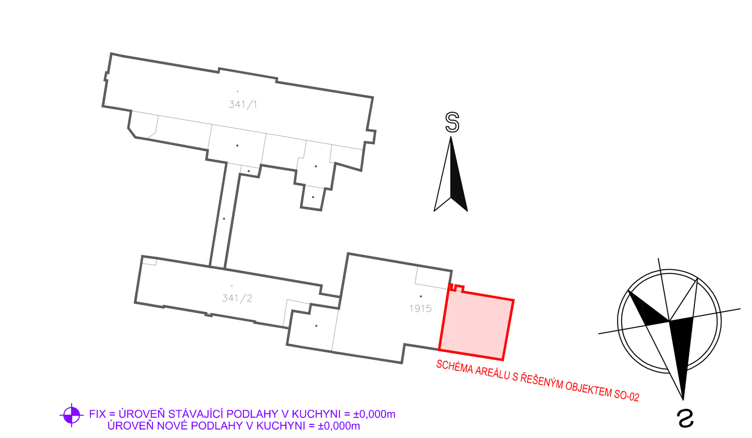

FIX = ÚROVEŇ STÁVAJÍCÍ PODLAHY V KUCHYNI = ±0,000m
ÚROVEŇ NOVÉ PODLAHY V KUCHYNI = ±0,000m

k.ú. ČESKÝ BROD (622737)

ČÍSLO	DATUM	POPIS ZMĚN	VYPRACOVAL	ZODP. PROJEKTANT	AUTOR
0	03/2018	PRVNÍ VYDÁNÍ	VALENTA	ING.RYBÁŘ	ING.RYBÁŘ

INVESTOR: Město Český Brod, náměstí Husovo 70, 282 01 Český Brod

PROJEKTANT ČÁSTI: PC PROJEKT CENTRUM NOVA S.R.O.

GENERÁLNÍ PROJEKTANT: PC PROJEKT CENTRUM NOVA S.R.O.

MÍSTO STAVBY:	ČESKÝ BROD	VYPRACOVAL:	VALENTA	AUTOR:	ING.RYBÁŘ
STAVEBNÍ ÚŘAD:	ČESKÝ BROD	ZODP.PROJEKTANT:	ING.RYBÁŘ	ARCH. NÁVRH:	PC NOVA s.r.o.

NÁZEV AKCE:
AREÁL NEMOCNICE V ČESKÉM BRODĚ
- OPRAVA A STAVEBNÍ ÚPRAVY A PŘÍSTAVBA JÍDELNY V č.p.1099

FORMÁT:	21xA4
DATUM:	03/2018
STUPEŇ PD:	DÚR+DSP+DPS
Č. ZAKÁZKY:	18–029
MĚŘÍTKO:	1:50
SOUBOR:	

OBJEKT: SO-02: Přístavba jídelny

ČÁST: D.1.3 Požárně bezpečnostní řešení

OBSAH: PŮDORYS 1.PP - PBŘ

Č.VÝKRESU: 1.3.1

Č. PARÉ

DOKUMENTACI LZE POUŽÍVAT POUZE VE SMYSLU PŘÍSLUŠNÉ SMLOUVY O DÍLO. VÝKRES ČI JEHO ČÁST MŮŽE BÝT KOPÍROVÁN NEBO JINÝM ZPŮSOBEM ROZŠIŘOVÁN POUZE PO PŘEDCHOZÍM SOUHLASU AUTORA