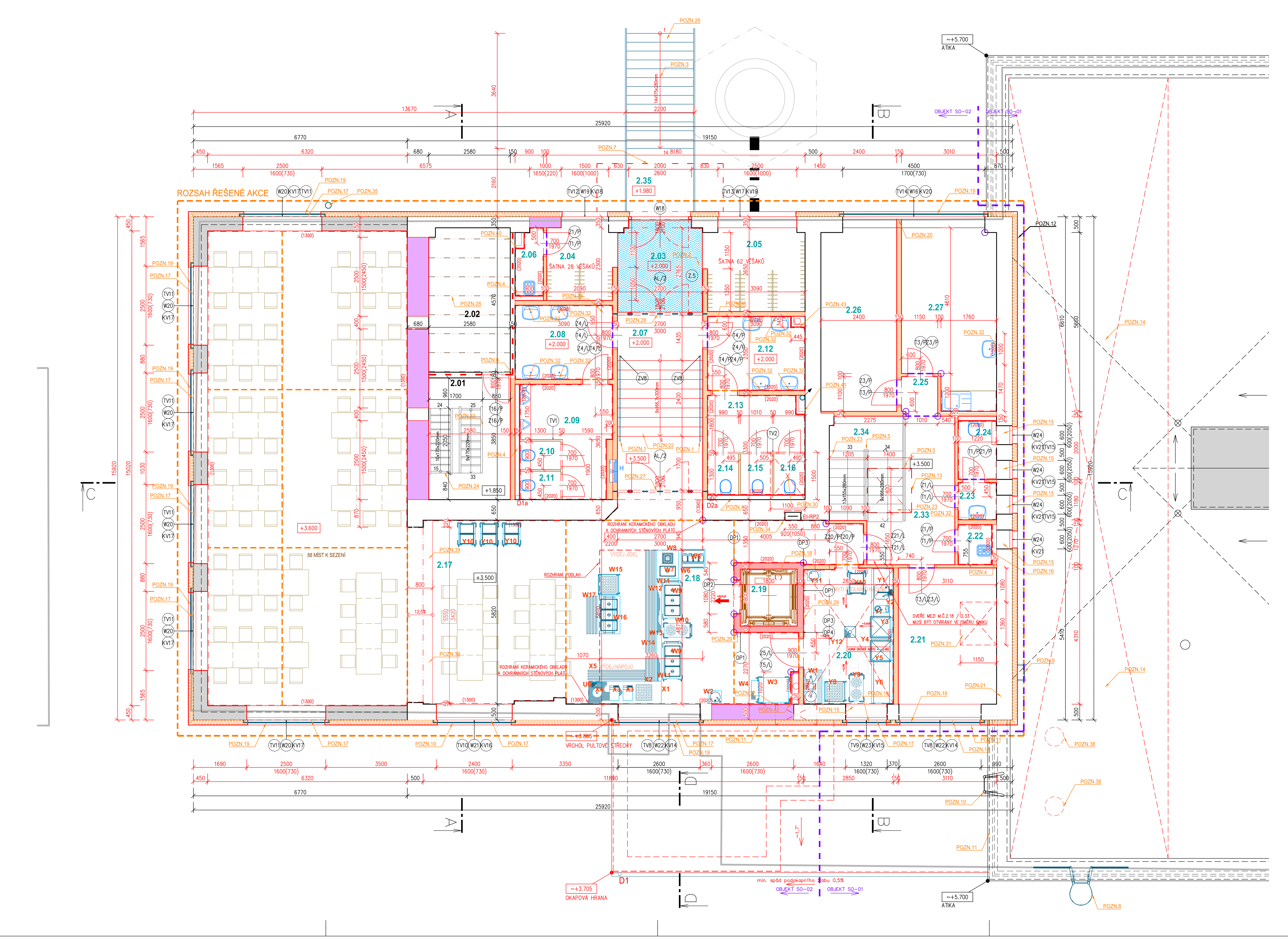

LEGENDA MATERIÁLŮ

- ROZSAH ŘEŠENÉ AKCE: objekt SO-02 "Areál nemocnice v Českém Brodě – oprava a stavební úpravy a přístavba jídelny v č.p.1099"
- STÁVAJÍCÍ KONSTRUKCE
- NOVĚ NAVRŽENÉ KONSTRUKCE
- NOVĚ NAVRŽENÉ KONSTRUKCE – OBVODOVÉ ZDIVO PŘÍSTAVKU
  - OBVODOVÉ NOSNÉ ZDIVO Z CIHELNÝCH BROUŠENÝCH BLOKŮ TL.450mm (247x440x249mm)
  - PEVNOST V TLAKU P10MPa
  - VYZDĚNO NA TENKOVRSTVOU CELOPLOŠNOU SYSTÉMOVOU MALTU
  - PRVNÍ ŠAR ZDIVA ZALOŽEN NA SYSTÉMOVOU CEMENTOVOU MALTU
  - VRCHNÍ ZDIVO: SOUČINITEL PROSTUPU TEPLA U=0,2 W/m2K, TEPELNÝ ODPOR R=4,81 m2K/W
- NOVĚ NAVRŽENÉ KONSTRUKCE – ZDIVO VÝTAHOVÉ ŠACHTY
  - VNITŘNÍ NOSNÉ ZDIVO Z VÁPENOPÍSKOVÝCH BLOKŮ TL.200mm (248x200x248mm)
  - PEVNOST V TLAKU P25MPa
  - VYZDĚNO NA SYSTÉMOVOU ZDÍCÍ TENKOVRSTVOU MALTU
  - PRVNÍ ŠAR ZDIVA ZALOŽEN NA SYSTÉMOVOU CEMENTOVOU MALTU
  - VRCHNÍ ZDIVO: TEPELNÁ VODIVOST λ 10.dry (W/(m.K)) = 0,4
- NOVĚ NAVRŽENÉ KONSTRUKCE – ZAZDÍVKA OTVORŮ V OBVODOVÉM PLÁŠTI
  - OBVODOVÉ NOSNÉ ZDIVO Z CIHELNÝCH BROUŠENÝCH BLOKŮ TL.380mm (247x380x249mm)
  - PEVNOST V TLAKU P10MPa
  - VYZDĚNO NA TENKOVRSTVOU CELOPLOŠNOU SYSTÉMOVOU MALTU
  - PRVNÍ ŠAR ZDIVA ZALOŽEN NA SYSTÉMOVOU CEMENTOVOU MALTU
  - VRCHNÍ ZDIVO: SOUČINITEL PROSTUPU TEPLA U=0,24 W/m2K, TEPELNÝ ODPOR R=3,97 m2K/W
  - ZAZDÍVKA OTVORŮ BUDE ŘEŠENA V KOMBINACI S PLNÝMI PÁLENÝMI CIHLAMI CP (290x140x65mm), P15MPa, VYZDĚNÉ NA CEMENTOVOU MALTU 10MPa
- NOVĚ NAVRŽENÉ KONSTRUKCE – VNITŘNÍ PŘÍČKOVÉ ZDIVO (NENOSNÉ)
  - VNITŘNÍ PŘÍČKOVÉ ZDIVO TL.100, 150mm (100/150x249x599mm)
  - PEVNOST V TLAKU 1,92 N/mm2
  - VYZDĚNO NA SYSTÉMOVOU TENKOVRSTVOU ZDÍCÍ MALTU PRO PÓROBETONOVÉ BLOKY
  - PŘÍČKOVÉ ZDIVO BUDE OPATŘENO V CCA STŘEDOVÉ ČÁSTI RESP. NAD VÝPLNĚMI OTVORŮ ŽB VĚNCEM VÝŠKY 150mm Z BETONU C20/25-XC1, PODÉLNÁ VÝZTUŽ 2x⌀12mm A TŘMÍNKY ⌀6mm á 200mm, OCEL B500B
- SYSTÉMOVÉ SANITÁRNÍ MONTOVANÉ PŘÍČKY
  - PODROBNÝ NÁVRH PŘÍČEK VIZ. TABULKY PSV
- KONTAKTNÍ ZATEPLOVACÍ SYSTÉM
  - OBVODOVÉ ZDIVO BUDE OPATŘENO KONTAKTNÍM, FASÁDNÍM, ZATEPLOVACÍM SYSTÉMEM S TLOUŠŤKOU TEPELNÉ MINERÁLNÍ IZOLACE 160mm – IZOLACE S PODÉLNÝM VLÁKNEM (λD=0,036 Wm-1K-1)
  - IZOLACE BUDE PŘETAŽENA PŘES RÁM NOVĚ NAVRŽENÝCH VÝPLNÍ (min. 30mm), OSAZENÝCH NA VNĚJŠÍM LÍCI OBVODOVÉ STĚNY
  - ŠPALETY NĚKTERÝCH OTVORŮ BUDOU OPATŘENY KONTAKTNÍM, FASÁDNÍM, ZATEPLOVACÍM SYSTÉMEM S TLOUŠŤKOU TEPELNÉ IZOLACE 30mm – IZOLACE S PODÉLNÝM VLÁKNEM (λD=0,036 Wm-1K-1)
- SYSTÉMOVÉ OCHRANÉ PRVKY ROHŮ VÝŠKY 1500mm Z BROUŠENÉ NEREZOVÉ OCELI S VHODNOSTÍ PRO STYK S POTRAVINAMI (304 L); "L" PROFILY 50/50 – 15ks
- DILATACE KERAMICKÝCH PODLAH S VLOŽENOU SYSTÉMOVOU NEREZOVOU DILATAČNÍ LIŠTOU
  - DILATACE KONSTRUKCE PODLAHY
- DILATACE POVLAKOVÝCH PODLAH S VLOŽENOU SYSTÉMOVOU NEREZOVOU DILATAČNÍ LIŠTOU
  - DILATACE KONSTRUKCE PODLAHY

!!! POZOR !!!
VEŠKERÉ ZAKRESLENÉ DILATACE PODLAH (NÁŠLAPNÁ VRSTVA + CEMENTOVÝ POTĚR) JSOU POUZE SCHÉMATICKY A BUDOU UPRAVENY NA ZÁKLADĚ ZKUŠENOSTI S KONKRÉTNÍM ZHOTOVITELEM
- U DILATAČNÍCH LIŠT KERAMICKÝCH, POVLAKOVÝCH PODLAH JE POČÍTÁNO S 20% REZERVOU ZA PŘÍPADNOU ZÁMĚNU PROŘEZÁVÁNÍ SMRŠŤOVACÍCH SPÁR
- U SMRŠŤOVACÍCH SPÁR JE ROVNĚŽ POČÍTÁNO S 20% REZERVOU
- CEMENTOVÝ POTĚR BUDE OD SVISLÝCH KONSTRUKCÍ ODDILATOVÁN POMOCÍ VLOŽENÉHO SYSTÉMOVÉHO DILATAČNÍHO PÁSKU Z MIRELONU TL.10mm
- NA MÍSTNOSTI S KERAMICKÝMI DLAŽBAMI BUDOU PŘED JEJICH REALIZACÍ ZPRACOVÁNY SPÁROŘEZY, KTERÉ BUDOU ZPRACOVÁNY KONKRÉTNÍM DODAVATELEM DLAŽEB

- NOVĚ NAVRŽENÉ VÝPLNĚ OKENNÍCH OTVORŮ – PODROBNÁ SPECIFIKACE VIZ. TABULKY PSV
- NOVĚ NAVRŽENÉ VÝPLNĚ DVEŘNÍCH OTVORŮ – PODROBNÁ SPECIFIKACE VIZ. TABULKY PSV
- VNITŘNÍ HYDRANTOVÝ SYSTÉM PODROBNÝ NÁVRH VIZ. PBŘ RESP. ZTI
- D1-D2 NOVĚ NAVRŽENÉ VNĚJŠÍ DEŠŤOVÉ SVODY – PODROBNÁ SPECIFIKACE VIZ. PŮDORYS STŘECHY
- D1a-D2a NOVĚ NAVRŽENÉ VNITŘNÍ DEŠŤOVÉ SVODY – PODROBNÁ SPECIFIKACE VIZ. PŮDORYS STŘECHY
  - POLOHA DEŠŤOVÝCH SVODŮ JDOUCÍ INTERIÉREM JE PODROBNĚJI SPECIFIKOVÁNA V ČÁSTI ZTI

POZNÁMKY

POZN.1 VE SCHODIŠŤOVÉM PROSTORU BUDE OSAZENO NEREZOVÉ SCHODIŠŤOVÉ MADLO VE VÝŠCE 900mm A 700mm, OSAZENÉ MIN. 60mm OD LÍCE ZDIVA, TAK ABY NEZASAHOVALO DO PRŮCHODNÉ ŠÍŘKY SCHODIŠTĚ VIZ. ČSN 73 4130
- MADLO BUDE ZA SCHODIŠŤOVÝ STUPEŇ PŘETAŽENO MIN. 150mm
- MADLO ⌀40mm S POVRCHOVOU ÚPRAVOU NESMÍ MÍT OSTRÉ HRANY, VÝSTUPKY ANI OTŘEPY
- PODROBNÝ NÁVRH ZÁBRADLÍ VIZ. TABULKY PSV

POZN.2 VNITŘNÍ ČISTÍCÍ ZÓNA – PODROBNÝ NÁVRH ČISTÍCÍ ZÓNY VIZ. TABULKY PSV
- ČISTÍCÍ ZÓNA BUDE ZAPUŠTĚNA DO ÚROVNĚ PŘILEHLÉ NÁŠLAPNÉ VRSTVY
- PROSTOR PRO OSAZENÍ ČISTÍCÍ ZÓNY BUDE OHRANIČEN HLINÍKOVÝM RÁMEM Z "L" 15x30x2mm

POZN.3 PODROBNÝ NÁVRH VSTUPNÍHO SCHODIŠTĚ VČETNĚ OCELOVÉHO ZÁBRADLÍ – VIZ. ČÁST D.1.2 STAVEBNĚ KONSTRUKČNÍ ŘEŠENÍ

POZN.4 NOVĚ NAVRHOVANÉ KONSTRUKCE:
- PŘEDSTĚNA U ZAVĚŠENÝCH WC, VÝLEVEK CELKOVÉ TL. MIN. 150mm (RIGIPS 3.22.00 KÓD OK11)
- JEDNOSTRANNĚ JEDNODUCHÉ OPLÁŠTĚNÍ 1x SDK DESKA RIGISTABIL TL. 12,5mm
- SVISLÉ PROFILY UA EVENTUELNĚ CW 75 á=625mm, VODOROVNÉ PROFILY UW75 U PODLAHY A STROPU
- ZAVĚSNÉ WC BUDE KOTVENO MEZI UA PROFILY 75 + BUDE POUŽIT DRŽÁK ZAVĚSNÉHO WC PRO SDK PŘEDSTĚNU; SVISLÉ UA PROFILY BUDOU UKOTVENY K PODLAZE A STROPU PŘES ÚHELNÍKY "L" 100x100x6mm + ZÁVITOVÁ TYČ M8 + CHEMICKÁ KOTVA; V MÍSTĚ UKOTVENÍ UA PROFILŮ K ÚHELNÍKU BUDE POUŽITA ZÁVITOVÁ TYČ M8 + PODLOŽKY A MATICE M8
- VÝŠKA PŘEDSTĚN AŽ PO ÚROVEŇ STROPNÍ KONSTRUKCE

Pozn.: PŘI MONTÁŽI PŘÍČKY BUDOU V RÁMCI KONSTRUKCE OSAZENY NAPOJOVACÍ TĚSNĚNÍ DLE POKYNŮ RIGIPS (DILATACE MEZI OCELOVÝMI PROFILY A PEVNÝMI KONSTRUKCEMI – ZDIVO / STROP)
- DESKA RIGISTABIL POUŽITÁ PRO OBKLAD MAX. ROZMĚRU 400x400mm – HMOTNOST POUŽITÉHO MATERIÁLU NESMÍ PŘEKROČIT 30kg/m2
- PŘI POUŽITÍ TĚŽŠÍHO OBKLADU, PŘÍPADNĚ OBKLADU JINÝCH ROZMĚRŮ NUTNÉ POUŽÍT DESKU BEZ LÍCOVÉHO KARTONU – NAPŘ. SÁDROVLÁKNITÁ DESKA RIGIDUR S ÚNOSNOSTÍ AŽ 50kg/m2

POZN.5 PŮVODNÍ OCELOVÉ ZÁBRADLÍ ZBAVENÉ PŮVODNÍCH OCHRANNÝCH NÁTĚRŮ BUDE OPATŘENO NOVÝMI OCHRANNÝMI NÁTĚRY (1x ZÁKLADNÍ NÁTĚR + 2x VRCHNÍ NÁTĚR)
- ODSTÍN VRCHNÍHO NÁTĚRU BUDE ODSOUHLASEN INVESTOREM

POZN.6 OD ÚROVNĚ STROPNÍ KONSTRUKCE VESTAVKU PO ÚROVEŇ STROPNÍ / STŘEŠNÍ KONSTRUKCE BUDE VESTAVEK DOZDĚN PÓROBETONOVÝMI TVÁRNICEMI TL.150mm – PODROBNĚJŠÍ NÁVRH PÓROBETONOVÝCH TVÁRNIC VIZ. LEGENDA MATERIÁLŮ
- VÝŠKOVÁ ÚROVEŇ DOZDÍVKY = ~2300mm

POZN.7 CELOPROSKLENÁ MARKÝZA NAD VSTUPEM DO OBJEKTU
- ZASKLENÍ: BEZPEČNOSTNÍM ČIRÝM SKLEM
- VYLOŽENÍ: 1500mm
- PŮDORYSNÁ VELIKOST MARKÝZY: 4000x1500m (VELIKOST POLÍ 2000x1500mm)
- KOTVENÝ MARKÝZY: POMOCÍ NEREZOVÝCH TÁHEL V KOMBINACI S NEREZOVÝMI TERČI UKOTVENÝMI DO SVISLÝCH KONSTRUKCÍ
- SPOJE (MEZERY) JEDNOTLIVÝCH POLÍ BUDOU SYSTÉMOVĚ UTĚSNĚNY – TRVALE PRUŽNÝM UV STABILNÍM SILIKONEM, NEBO VHODNÝM SILIKONOVÝM TĚSNĚNÍM – BUDE UPRAVENO KONKRÉTNÍM DODAVATELEM
- NÁVRH MARKÝZY VČETNĚ ROZSAHU A ZPŮSOBU KOTEVNÍCH PRVKŮ BUDE UPRAVEN DLE STATICKÉHO NÁVRHU DODAVATELE MARKÝZY
- MARKÝZA BUDE DODÁNA VČETNĚ VEŠKERÝCH MONTÁŽNÍ A KONSTRUKČNÍCH PRVKŮ UMOŽŇUJÍCÍ KOMPLETNÍ MONTÁŽ A OSAZENÍ MARKÝZY NAD VSTUP

POZN.8 REVIZNÍ ŽEBŘÍK SE SUCHOVODEM BUDE OPATŘEN ODNÍMATELNÝM SPODNÍM DÍLEM (DO v=min.2200mm; max.=3000mm), PROTI PŘÍPADNÉMU VÝLEZU DĚTÍ; ŽEBŘÍK BUDE NAVRŽEN ODBORNOU FIRMOU DLE PLATNÝCH ČSN
- SYSTÉMOVÝ POŽÁRNÍ ŽEBŘÍK Z OCELOVÝCH PROFILŮ ŽÁROVĚ POZINKOVANÝCH S POVRCHOVOU ÚPRAVOU A OCHRANNÝM KOŠEM
- VÝSTUPNÍ ČÁST ŽEBŘÍKU BUDE PRODLOUŽENA OCHRANNÝM ZÁBRADLÍM DO DÉLKY 1500mm
- PODROBNÝ NÁVRH ŽEBŘÍKU VIZ. TABULKY PSV

POZN.9 REVIZNÍ ŽEBŘÍK PRO VÝLEZ MEZI VÝŠKOVÝMI ÚROVNĚMI STŘECH BUDE NAVRŽEN ODBORNOU FIRMOU DLE PLATNÝCH ČSN
- SYSTÉMOVÝ POŽÁRNÍ ŽEBŘÍK Z OCELOVÝCH PROFILŮ ŽÁROVĚ POZINKOVANÝCH S POVRCHOVOU ÚPRAVOU A OCHRANNÝM KOŠEM
- VÝSTUPNÍ ČÁST ŽEBŘÍKU BUDE PRODLOUŽENA OCHRANNÝM ZÁBRADLÍM DO DÉLKY 1500mm
- PODROBNÝ NÁVRH ŽEBŘÍKU VIZ. TABULKY PSV

POZN.10 STÁVAJÍCÍ ZACHOVÁVANÝ REVIZNÍ ŽEBŘÍK (ŽÁROVĚ POZINKOVANÝ) NEBUDE STAVEBNÍMI PRACEMI DOTČEN, POŠKOZEN

POZN.11 NAPOJENÍ STŘEŠNÍ ROVINY NA SVISLÉ KONSTRUKCE BUDE ŘEŠENO FÓLIÍ VYTAŽENOU NA SVISLÉ STĚNY – PODROBNĚJI VIZ. SCHÉMATICKÉ DETAILY PŮDORYSU STŘECHY

POZN.12 NAPOJENÍ STÁVAJÍCÍ NEŘEŠENÉ STŘEŠNÍ ROVINY NA SVISLÉ KONSTRUKCE – PODROBNĚJI VIZ. SCHÉMATICKÉ DETAILY PŮDORYSU STŘECHY

POZN.13 SCHODIŠŤOVÝ PROSTOR BEZ PROSVĚTLENÍ BUDE OPATŘEN PROSVĚTLOVACÍM PRVKEM OSAZENÝM DO STROPNÍ KONSTRUKCE (OKNA DO PLOCHÝCH STŘECH)

POZN.14 STÁVAJÍCÍ ZACHOVÁVANÝ STŘEŠNÍ PLÁŠŤ S POVLAKOVOU KRYTINOU (PVC) BUDE PŘED ZAHÁJENÍM STAVEBNÍCH PRACÍ V MIN. ŠÍŘI 5,0m OD ÚROVNĚ 2.NP ZAKRYT ČISTÝMI OSB DESKAMI TL.15,0mm PODLOŽENÝMI NETKANOU GEOTEXTILIÍ O MIN. OBJEMOVÉ HMOTNOSTI 300 g/m2
- ZABRÁNĚNÍ POŠKOZENÍ STŘEŠNÍ KRYTINY VLIVEM PROVÁDĚNÝCH STAVEBNÍCH PRACÍ
- DEMONTÁŽ DOČASNÉ OCHRANY PO SKONČENÍ STAVEBNÍCH PRACÍ

POZN.15 VNITŘNÍ PARAPETY BUDOU DOROVNÁNY CEMENTOVOU MALTOU A OPATŘENY KERAMICKÝM OBKLADEM

POZN.16 SDK PŘÍČKU VÝŠKOVĚ ZAROVNAT S PARAPETEM OKNA
- VRCHOL WC PŘÍZDÍVKY BUDE OPATŘEN SDK OBKLADEM

POZN.17 DO OKEN BUDOU OSAZENY SYSTÉMOVÉ SÍTĚ PROTI HMYZU – BAREVNOST RÁMŮ SÍTÍ BUDE SJEDNOCENA S ODSTÍNEM OKEN
- SÍTĚ BUDOU SOUČÁSTÍ DODÁVKY OKEN

POZN.18 VE STROPNÍ KONSTRUKCI BUDE PROVEDEN PROSTUP ⌀200mm PRO ODVĚTRÁNÍ VÝTAHOVÉ ŠACHTY
- PROSTUP BUDE Z VRCHNÍ STRANY ZAKRYT MŘÍŽKOU (TAHOKOVEM) S VYTAŽENÍM PROSTUPU DO STŘEŠNÍHO PLÁŠTĚ, KDE BUDE UKONČEN SYSTÉMOVOU VENTILAČNÍ TURBÍNOU
- PROSTUP BUDE ZŘÍZEN NA PROTIHLEHLÉ STRANĚ OD POHONU VÝTAHU

POZN.19 VŮČI NIŽŠÍ ÚROVNI PARAPETU BUDOU DO OKEN OSAZENY NEREZOVÉ TRUBKY ⌀35x3mm UKOTVENÉ DO ZDĚNÉ ŠPALETY PŘES PATNÍ PLECH TL.4mm, ⌀80mm + CHEMICKÉ KOTVY 2x M8 SE ZAPUŠTĚNOU HLAVOU (ZAKRYTÍ KONTAKTNÍM ZATEPLOVACÍM SYSTÉMEM)
- HORNÍ ÚROVEŇ MADLA BUDE 1000mm OD ÚROVNĚ ČISTÉ PODLAHY VE 2.NP

POZN.20 NAPOJENÍ ZDĚNÉ PŘÍČKY NA ROZŠÍŘENÝ RÁM OKNA BUDE ŘEŠEN OSAZENÍM:
- EXPANZNÍ PÁSKY 20x4mm NA CELOU ŠÍŘI PŘÍČKY
- OSAZENÍM UKONČOVACÍ OMÍTKOVÉ LIŠTY SE SKLOVLÁKNITOU VÝZTUŽNOU TKANINOU PRO ZAČIŠTĚNÍ A UKONČENÍ OMÍTKY

POZN.21 ZAZDĚNÍ PROSTUPU PO ODTAHOVÉM VENTILÁTORU ⌀~300mm
- ZAZDĚNÍ BUDE PROVEDENO PLNÝMI PÁLENÝMI CIHLAMI CP (290x140x65mm), P15MPa, VYZDĚNÉ NA CEMENTOVOU MALTU S DŮKLADNÝM PROVÁZÁNÍM NOVÉHO ZDIVA SE STÁVAJÍCÍM
- ZAZDÍVKA OTVORU NA CELOU ŠÍŘI STĚNY

POZN.22 PRVNÍ A POSLEDNÍ SCHODIŠŤOVÝ STUPEŇ BUDE BAREVNĚ ODLIŠNÝ OD OSTATNÍCH SCHODIŠŤOVÝCH STUPŇŮ
- NÁŠLAP SCHODŮ BUDE TVOŘEN SYSTÉMOVOU KERAMICKOU DLAŽBOU URČENOU PRO SCHODIŠTĚ (KERAMICKÁ DLAŽBA S PROTISKLUZNÝM PÁSKEM)

POZN.23 VYSPRAVENÉ A OŠETŘENÉ STÁVAJÍCÍ SCHODIŠTĚ BUDE OPATŘENO PROTISKLUZNÝMI SCHODIŠŤOVÝMI PÁSKY
- PRVNÍ NÁSTUPNÍ A POSLEDNÍ VÝSTUPNÍ SCHODIŠŤOVÝ STUPEŇ BUDE BAREVNĚ ODLIŠNÝ OD OSTATNÍCH SCHODIŠŤOVÝCH STUPŇŮ – OPATŘENÍ VÝSTRAŽNÝMI PÁSKAMI, APOD.

POZN.24 U VNITŘNÍHO OCELOVÉHO SCHODIŠTĚ BUDE PRVNÍ NÁSTUPNÍ A POSLEDNÍ VÝSTUPNÍ SCHODIŠŤOVÝ STUPEŇ BUDE BAREVNĚ ODLIŠNÝ OD OSTATNÍCH SCHODIŠŤOVÝCH STUPŇŮ – OPATŘENÍ VÝSTRAŽNÝMI PÁSKAMI, APOD.
- SCHODIŠTĚ BUDE OPATŘENO PROTISKLUZNÝMI SCHODIŠŤOVÝMI PÁSKY

POZN.25 U VENKOVNÍHO OCELOVÉHO SCHODIŠTĚ BUDE PRVNÍ NÁSTUPNÍ A POSLEDNÍ VÝSTUPNÍ SCHODIŠŤOVÝ STUPEŇ BUDE BAREVNĚ ODLIŠNÝ OD OSTATNÍCH SCHODIŠŤOVÝCH STUPŇŮ – OPATŘENÍ VÝSTRAŽNÝMI PÁSKAMI, APOD.

POZN.26 PŘÍČKA NAD PROSKLENOU STĚNOU BUDE TVOŘENA Z SDK KONSTRUKCE:
- VNITŘNÍ SÁDROKARTONOVÉ PŘÍČKY CELKOVÉ TL. 100mm
- OBOUSTRANNÉ JEDNODUCHÉ OPLÁŠTĚNÍ 1x SDK DESKA RB (A) TL. 12,5MM
- SVISLÉ PROFILY CW 75 á=600MM, VODOROVNÉ PROFILY UW 75 U PODLAHY A STROPU
- VYPLNĚNÉ MINERÁLNÍ VATOU TL. 50mm O OBJEMOVÉ HMOTNOSTI 15kg/m3
- VZDUCHOVÁ NEPRŮZVUČNOST Rw=45dB
- POŽÁRNÍ ODOLNOST EI30
- VÝŠKA PŘÍČKY OD +3,0m DO ÚROVNĚ STROPNÍ / STŘEŠNÍ KONSTRUKCE = 2150mm

POZN.27 PŘÍČKA NAD PROSKLENOU STĚNOU NEBUDE ZŘIZOVÁNA
- PODHLED V ÚROVNI 3,0m BUDE DOTAŽEN K PROSKLENÉ PŘÍČCE VÝŠKY 3,0m
- NAD PROSKLENOU STĚNOU BUDE OSAZEN OCELOVÝ VÁLCOVANÝ PROFIL, DO KTERÉHO BUDE PROSKLENÁ PŘÍČKA VE VODOROVNÉM SMĚRU KOTVENA (PODROBNÝ NÁVRH OCELOVÉHO PROFILU VIZ. ČÁST D.1.2 STAVEBNĚ KONSTRUKČNÍ ŘEŠENÍ)

POZN.28 NAD VESTAVKEM STANICE VODÁRNE BUDE PROVEDENA NOVÁ DŘEVĚNÁ STROPNÍ KONSTRUKCE Z HRANOLŮ 100/160mm OSAZENÝCH á MAX. 600mm (0,5m3 ŘEZIVA)
- DŘEVĚNÉ PROFILY BUDOU OSAZENY DO PŘEDEM VYTVOŘENÝCH KAPES V DOZDÍVANÉM OBVODOVÉM ZDIVU, VNITŘNÍM PŘÍČKOVÉM ZDIVU TL.150mm
- STROP BUDE ZAKLOPEM OSB/3 DESKAMA TL.22mm S ROVNOU HRANOU
- V KRAJNÍM POLI U OBVODOVÉ STĚNY BUDE DO STĚNY UKOTVEN OCELOVÝ VÁLCOVANÝ PROFIL "L" 80/80/6mm (2400mm) UCHYCENÝCH POMOCÍ ZÁVITOVÝCH TYČÍ M12 (DÉLKA 200mm) + CHEMICKÁ KOTVA + MATICE S PODLOŽKOU M12

POZN.29 DO DILTACE MEZI VÝTAHOVOU ŠACHTU A STROPNÍ KONSTRUKCI BUDE VLOŽEN EPS 100 TL.20mm + ZÁKRYTOVÉ SYSTÉMOVÉ DILATAČNÍ LIŠTY (KOUTOVÉ, ROHOVÉ, APOD.) – PODROBNÝ NÁVRH VIZ. TABULKY PSV

POZN.30 DOPLNĚNÍ STROPNÍ KONSTRUKCE PO PŮVODNÍ INSTALAČNÍ ŠACHTĚ – PODROBNÝ NÁVRH VIZ. SKLADBY KONSTRUKCÍ – SKLADBA C2-1

POZN.31 DOPLNĚNÍ STROPNÍ KONSTRUKCE PO PŮVODNÍ VÝTAHOVÉ ŠACHTĚ – PODROBNÝ NÁVRH VIZ. SKLADBY KONSTRUKCÍ – SKLADBA E2-1

POZN.32 DO KERAMICKÉHO OBKLADU STĚN BUDE NAD UMYVADLO VSAZENO PEVNÉ ZRCADLO O ROZMĚRU 600x400mm

POZN.33 STÁVAJÍCÍ OCELOVÉ SCHODIŠTĚ Z 1.NP DO 2.NP (RAMENO, PODESTA, ZÁBRADLÍ) ZBAVENÉ PŮVODNÍCH OCHRANNÝCH NÁTĚRŮ, RZI BUDE OČIŠTĚNO A OPATŘENO NOVÝMI OCHRANNÝMI NÁTĚRY (2x ZÁKLADNÍ + 2 VRCHNÍ NÁTĚR)
- ODSTÍN FINÁLNÍHO NÁTĚRU BUDE STANOVEN INVESTOREM AKCE

POZN.34 ZEDNICKÉ ZAPRAVENÍ OSAZENÉ ROZVADĚČE

POZN.35 NOVĚ TAŽENÉ POTRUBÍ (VÝFUK) OD DIESEL AGREGÁTU V 1.NP
- NOVÉ POTRUBÍ V ÚROVNI 2.NP BUDE NAPOJENO PŘED FASÁDOU NA STÁVAJÍCÍ ZACHOVÁVANÉ ODKOUŘENÍ V ÚROVNI 1.NP
- NOVÉ POTRUBÍ BUDE OPATŘENO NOVÝMI OCHRANNÝMI NÁTĚRY VHODNÉ NA KONSTRUKCE S VYSOKOU TEPLOTOU (VYPALOVACÍ BARVY, APOD.)
- SOUČÁSTÍ DODÁVKY POTRUBÍ BUDOU I KOTEVNÍ PRVKY – KONZOLY PRO UKOTVENÍ POTRUBÍ DO SVISLÝCH KONSTRUKCÍ
- ODSAZENÍ POTRUBÍ OD SVISLÝCH KONSTRUKCÍ 100mm (SVĚTLOST MEZI STĚNOU A POTRUBÍ VÝFUKU)

POZN.36 VELIKOST PROSTUPŮ, POLOHA PROSTUPŮ PRO VZT POTRUBÍ BUDE VE SVISLÝCH RESP. VODOROVNÝCH KONSTRUKCÍ KOORDINOVÁNA DLE NÁVRHU VZT
- PROSTUPY STROPNÍ ŽELEZOBETONOVOU KONSTRUKCÍ (PANELY) MUSÍ BÝT ZANESENY DO NÁVRHU STATICKÉHO KONKRÉTNÍM DODAVATELEM STROPNÍCH PANELŮ
- PO OSAZENÍ VZT POTRUBÍ BUDOU PROSTUPY ZEDNICKY ZAPRAVENY

POZN.37 ZEDNICKÉ ZAPRAVENÍ VZT PROSTUPŮ PO OSAZENÍ VZT POTRUBÍ

POZN.38 DEMONTÁŽ STÁVAJÍCÍCH 2ks VÝDECHŮ VZT VČETNĚ ZAPRAVENÍ PROSTUPŮ STROPNÍ / STŘEŠNÍ KONSTRUKCÍ
- PŘEDPOKLÁDANÝ PRŮMĚR PROSTUPU cca ⌀600mm
- NAVRTÁNÍ 4ks ROXORŮ DO OSTĚNÍ PROSTUPŮ ZA POUŽITÍ CHEMICKÉ KOTVY
- K VÝZTUŽI BUDE PŘIVAŘENA SÍŤ ⌀ 6mm, OKA 100/100mm
- PODŠALOVÁNÍ PROSTUPU + VYPLNĚNÍ PROSTUPU BETONEM TŘÍDY C20/25-XC1
- DOPLNĚNÍ KONSTRUKCE STŘEŠNÍHO PLÁŠTĚ – HYDROIZOLAČNÍ ASFALTOVÉ PÁSY, TEPELNÉ IZOLACE, GEOTEXTÍLIE, PVC FÓLIE
- JEDNOTLIVÁ SOUVRSTVÍ KCE STŘECHY BUDOU DŮKLADNĚ PROPOJENA SE STÁVAJÍCÍ SKLADBOU STŘECHY

POZN.39 VÝŠKOVÝ ROZDÍL PODLAH ŘEŠENÝ SKLONEM PODLAH BUDE BAREVNĚ ODLIŠNÝ OD OSTATNÍCH POVLAKOVÝCH KRYTIN V JÍDELNĚ A UPRAVEN PROTI SKLUZU
- VÝŠKOVÝ ROZDÍL PODLAH BUDE UPRAVEN PŘI REALIZACI STAVBY DLE SKUTEČNÝCH VÝŠKOVÝCH ÚROVNÍ STÁVAJÍCÍCH STROPNÍCH KONSTRUKCÍ (NAD m.č.1.01, 1.02, 1.11)

POZN.40 OPLÁŠTĚNÍ STOUPAČKY ZTI SDK KONSTRUKCÍ VE SLOŽENÍ:
- PŘEDSAZENÉ STĚNY VOLNĚ STOJÍCÍ Z SDK KONSTRUKCE:
- PŘEDSTĚNA CELKOVÉ TL. 90mm
- JEDNOSTRANNÉ JEDNODUCHÉ OPLÁŠTĚNÍ 1x SDK DESKA RIGISTABIL TL. 12,5mm
- SVISLÉ PROFILY CW 75 á=300mm (PRO STĚNU VÝŠKY 3300mm), VODOROVNÉ PROFILY UW 75 U PODLAHY A STROPU
- VYPLNĚNÉ MINERÁLNÍ VATOU TL. 40mm O OBJEMOVÉ HMOTNOSTI 30kg/m3
- VZDUCHOVÁ NEPRŮZVUČNOST Rw=AŽ 12dB
- POŽÁRNÍ ODOLNOST EI30
- PŮDORYSNÝ ROZMĚR KASTLÍKU 290/500mm, SVĚTLÁ VÝŠKA MÍSTNOSTI 3000mm

POZN.41 OPLÁŠTĚNÍ STOUPAČKY ZTI SDK KONSTRUKCÍ VE SLOŽENÍ:
- PŘEDSAZENÉ STĚNY VOLNĚ STOJÍCÍ Z SDK KONSTRUKCE:
- PŘEDSTĚNA CELKOVÉ TL. 90mm
- JEDNOSTRANNÉ JEDNODUCHÉ OPLÁŠTĚNÍ 1x SDK DESKA RIGISTABIL TL. 12,5mm
- SVISLÉ PROFILY CW 75 á=300mm (PRO STĚNU VÝŠKY 3300mm), VODOROVNÉ PROFILY UW 75 U PODLAHY A STROPU
- VYPLNĚNÉ MINERÁLNÍ VATOU TL. 40mm O OBJEMOVÉ HMOTNOSTI 30kg/m3
- VZDUCHOVÁ NEPRŮZVUČNOST Rw=AŽ 12dB
- POŽÁRNÍ ODOLNOST EI30
- PŮDORYSNÝ ROZMĚR KASTLÍKU 290/600mm, SVĚTLÁ VÝŠKA MÍSTNOSTI 3000mm

POZN.42 OPLÁŠTĚNÍ STOUPAČKY ZTI SDK KONSTRUKCÍ VE SLOŽENÍ:
- PŘEDSAZENÉ STĚNY VOLNĚ STOJÍCÍ Z SDK KONSTRUKCE:
- PŘEDSTĚNA CELKOVÉ TL. 90mm
- JEDNOSTRANNÉ JEDNODUCHÉ OPLÁŠTĚNÍ 1x SDK DESKA RIGISTABIL TL. 12,5mm
- SVISLÉ PROFILY CW 75 á=300mm (PRO STĚNU VÝŠKY 3300mm), VODOROVNÉ PROFILY UW 75 U PODLAHY A STROPU
- VYPLNĚNÉ MINERÁLNÍ VATOU TL. 40mm O OBJEMOVÉ HMOTNOSTI 30kg/m3
- VZDUCHOVÁ NEPRŮZVUČNOST Rw=AŽ 12dB
- POŽÁRNÍ ODOLNOST EI30
- PŮDORYSNÝ ROZMĚR KASTLÍKU 250/1020mm, SVĚTLÁ VÝŠKA MÍSTNOSTI 3000mm

POZN.43 OPLÁŠTĚNÍ STOUPAČKY ZTI SDK KONSTRUKCÍ VE SLOŽENÍ:
- PŘEDSAZENÉ STĚNY VOLNĚ STOJÍCÍ Z SDK KONSTRUKCE:
- PŘEDSTĚNA CELKOVÉ TL. 90mm
- JEDNOSTRANNÉ JEDNODUCHÉ OPLÁŠTĚNÍ 1x SDK DESKA RIGISTABIL TL. 12,5mm
- SVISLÉ PROFILY CW 75 á=300mm (PRO STĚNU VÝŠKY 3300mm), VODOROVNÉ PROFILY UW 75 U PODLAHY A STROPU
- VYPLNĚNÉ MINERÁLNÍ VATOU TL. 40mm O OBJEMOVÉ HMOTNOSTI 30kg/m3
- VZDUCHOVÁ NEPRŮZVUČNOST Rw=AŽ 12dB
- POŽÁRNÍ ODOLNOST EI30
- PŮDORYSNÝ ROZMĚR KASTLÍKU 345/445mm, SVĚTLÁ VÝŠKA MÍSTNOSTI 3000mm

- PRO ČISTÍCÍ KUSY VNITŘNÍCH ROZVODŮ ZTI BUDE UVAŽOVÁNO S OSAZENÍM REVIZNÍCH DVÍŘEK 200/200mm (VÝPLŇ SDK)
- V OBJEKTU SO-01: 13ks
- V OBJEKTU SO-02: 10ks

!!! POZOR !!!

- BOURANÉ ZDIVO V ÚROVNI ZACHOVÁVANÝCH (NEBOURANÝCH) ČÁSTÍ BUDE UKONČENO TAK, ABY PŘI ZDĚNÍ NOVÝCH KONSTRUKCÍ BYLO STÁVAJÍCÍ ZDIVO S NOVÝM ZDIVEM DŮKLADNĚ PROVÁZÁNO
- STÁVAJÍCÍ OTVORY DO MÍSTNOSTÍ NEDOTČENÝCH STAVEBNÍMI PRACEMI BUDOU ZAKRYTY, ABY NEDOŠLO PŘI BOURACÍCH PRACÍ K PRŮNIKU NEČISTOT DO NEŘEŠENÝCH MÍSTNOSTÍ
- PŘED ZAHÁJENÍM BOURACÍCH PRACÍ JE NUTNÉ ODPOJIT DEMOLOVANÉ ČÁSTI BUDOVY OD ROZVODŮ VNITŘNÍCH INSTALACÍ (ELEKTRICKÁ ENERGIE, VODA, PLYN)
- PŘED ZAHÁJENÍM BOURACÍCH PRACÍ V NOSNÝCH KONSTRUKCÍCH OBJEKTU, DBÁT NA STATICKÉ ZAJIŠTĚNÉ ZDIVA NADPRAŽÍ A DALŠÍCH NAVAZUJÍCÍCH KONSTRUKCÍ POMOCÍ NOSNÝCH OCELOVÝCH VÁLCOVANÝCH PROFILŮ S MIN. ULOŽENÍM NA ZDIVU 200mm
- VEŠKERÉ OCELOVÉ PRVKY NUTNO OPATŘIT PŘED OSAZENÍM OCHRANNÝMI ANTIKOROZNÍMI NÁTĚRY
- POD NOVÉ NOSNÉ OCELOVÉ PROFILY VYTVOŘIT V MÍSTĚ ULOŽENÍ VYROVNÁVACÍ BETONOVOU MAZANINU MIN. TL. 50mm Z BETONU TŘÍDY C20/25-XC1
- U OCELOVÝCH VÁLCOVANÝCH PŘEKLADŮ BUDOU JEDNOTLIVÉ PRVKY VZÁJEMNĚ PROPOJENY DISTANČNÍMI PÁSKY Z PÁSKOVÉ OCELI 50/5 mm á 0,5m (HORNÍ PÁSNICE)
- ZÁSAH DO STÁVAJÍCÍCH NOSNÝCH KONSTRUKCÍ PROVÁDĚT AŽ PO ODSTRANĚNÍ VEŠKERÝCH OMÍTEK (DOSAŽENÍ "ČITELNOSTI" KONSTRUKČNÍHO USPOŘÁDÁNÍ)
- PŘED ZAHÁJENÍM BOURACÍCH PRACÍ NUTNO SONDAMI OVĚŘIT SKUTEČNOU DÉLKU ULOŽENÍ STÁVAJÍCÍCH KONSTRUKČNÍCH PRVKŮ – PRŮVLAKŮ, PŘEKLADŮ, STROPNÍCH PRVKŮ APOD.
- PŘI PROVÁDĚNÍ POMOCNÝCH PRACÍ PRO PROFESE (SEKÁNÍ DRÁŽEK, PROSTUPŮ APOD.) POSTUPOVAT ZVLÁŠTĚ OPATRNĚ, TAK ABY NEBYLA NARUŠENA STATIKA OKOLNÍCH KONSTRUKCÍ (KLENEB, PRŮVLAKŮ, ...)

LEGENDA MÍSTNOSTÍ

Tabulka místností – objekt SO-02

Číslo	Jméno	Plocha [m2]	Podlaha	Stěny	Strop	Pozn.
2.01	CHODBA, SCHODIŠŤOVÝ PROSTOR	13,17	EPOXIDOVÁ STĚRKA, OCELOVÉ SCHODIŠTĚ	OMÍTKA, VÝMALBA	OMÍTKA, VÝMALBA	I2
2.02	ROZVODNA	11,88	POVLAKOVÁ KRYTINA	SOKLOVÁ LIŠTA, OMÍTKA, VÝMALBA	OMÍTKA, VÝMALBA	
2.03	ZÁDVEŘÍ	7,76	ČISTÍCÍ ZÓNA	KERAMICKÝ SOKL v=60mm, OBKLADOVÉ PLASTOVÉ PLÁTY v=1290mm, OMÍTKA, VÝMALBA	PODHLED P1 s.v.=3000mm	A2
2.04	ŠATNA	4,96	KERAMICKÁ DLAŽBA	KERAMICKÝ SOKL v=60mm, OBKLADOVÉ PLASTOVÉ PLÁTY v=1290mm, OMÍTKA, VÝMALBA	PODHLED P1 s.v.=3000mm	B2
2.05	ŠATNA	8,27	KERAMICKÁ DLAŽBA	KERAMICKÝ SOKL v=60mm, OBKLADOVÉ PLASTOVÉ PLÁTY v=1290mm, OMÍTKA, VÝMALBA	PODHLED P1 s.v.=3000mm	B2
2.06	ÚKLIDOVÁ KOMORA	2,07	KERAMICKÁ DLAŽBA	KERAMICKÝ OBKLAD v=2020mm, OMÍTKA, VÝMALBA	PODHLED P3 s.v.=3000mm	H2
2.07	CHODBA, SCHODIŠŤOVÝ PROSTOR	15,33	KERAMICKÁ DLAŽBA	KERAMICKÝ SOKL v=60mm, OBKLADOVÉ PLASTOVÉ PLÁTY v=1290mm, OMÍTKA, VÝMALBA	PODHLED P1 s.v.=3000mm	B2 B2-I
2.08	UMÝVÁRNA MUŽI	7,26	POVLAKOVÁ KRYTINA	SYSTÉMOVÝ FABION v=38mm, KERAMICKÝ OBKLAD v=2020mm, OMÍTKA, VÝMALBA	PODHLED P3 s.v.=3000mm	C2
2.09	PISOÁR MUŽI	8,55	POVLAKOVÁ KRYTINA	SYSTÉMOVÝ FABION v=38mm, KERAMICKÝ OBKLAD v=2020mm, OMÍTKA, MONTOVANÁ SANITÁRNÍ STĚNA v=2000mm, VÝMALBA	PODHLED P3 s.v.=3000mm	C2
2.10	WC MUŽI	1,34	POVLAKOVÁ KRYTINA	SYSTÉMOVÝ FABION v=38mm, KERAMICKÝ OBKLAD v=2020mm, OMÍTKA, MONTOVANÁ SANITÁRNÍ STĚNA v=2000mm, VÝMALBA	PODHLED P3 s.v.=3000mm	C2
2.11	WC MUŽI	1,34	POVLAKOVÁ KRYTINA	SYSTÉMOVÝ FABION v=38mm, KERAMICKÝ OBKLAD v=2020mm, OMÍTKA, MONTOVANÁ SANITÁRNÍ STĚNA v=2000mm, VÝMALBA	PODHLED P3 s.v.=3000mm	C2
2.12	UMÝVÁRNA ŽENY	7,26	POVLAKOVÁ KRYTINA	SYSTÉMOVÝ FABION v=38mm, KERAMICKÝ OBKLAD v=2020mm, OMÍTKA, VÝMALBA	PODHLED P3 s.v.=3000mm	C2
2.13	PŘEDSÍŇ WC ŽENY	5,68	POVLAKOVÁ KRYTINA	SYSTÉMOVÝ FABION v=38mm, KERAMICKÝ OBKLAD v=2020mm, OMÍTKA, MONTOVANÁ SANITÁRNÍ STĚNA v=2000mm, VÝMALBA	PODHLED P3 s.v.=3000mm	C2
2.14	WC ŽENY	1,47	POVLAKOVÁ KRYTINA	SYSTÉMOVÝ FABION v=38mm, KERAMICKÝ OBKLAD v=2020mm, OMÍTKA, MONTOVANÁ SANITÁRNÍ STĚNA v=2000mm, VÝMALBA	PODHLED P3 s.v.=3000mm	C2
2.15	WC ŽENY	1,50	POVLAKOVÁ KRYTINA	SYSTÉMOVÝ FABION v=38mm, KERAMICKÝ OBKLAD v=2020mm, OMÍTKA, MONTOVANÁ SANITÁRNÍ STĚNA v=2000mm, VÝMALBA	PODHLED P3 s.v.=3000mm	C2
2.16	WC ŽENY	1,47	POVLAKOVÁ KRYTINA	SYSTÉMOVÝ FABION v=38mm, KERAMICKÝ OBKLAD v=2020mm, OMÍTKA, MONTOVANÁ SANITÁRNÍ STĚNA v=2000mm, VÝMALBA	PODHLED P3 s.v.=3000mm	C2 E2-I
2.17	JÍDELNA	130,0	POVLAKOVÁ KRYTINA	OBKLADOVÉ PLASTOVÉ PLÁTY v=1300mm, OMÍTKA, VÝMALBA	PODHLED P1 s.v.=3000mm	D2 D2-I
2.18	VÝDEJ JÍDEL	32,09	POVLAKOVÁ KRYTINA	SYSTÉMOVÝ FABION v=38mm, KERAMICKÝ OBKLAD v=2020mm, OMÍTKA, VÝMALBA	PODHLED P1 s.v.=3000mm	D2
2.19	VÝTAHOVÁ ŠACHTA	3,24	BETONOVÁ MAZANINA	OMÍTKA, VÝMALBA	OMÍTKA, VÝMALBA	
2.20	MYTÍ STOLNÍHO NÁDOBÍ	12,28	POVLAKOVÁ KRYTINA	SYSTÉMOVÝ FABION v=38mm, KERAMICKÝ OBKLAD v=2020mm, OMÍTKA, VÝMALBA	PODHLED P3 s.v.=3000mm	D2
2.21	KANCELÁŘ	13,40	POVLAKOVÁ KRYTINA	SYSTÉMOVÁ SOKLOVÁ LIŠTA, OMÍTKA, VÝMALBA	PODHLED P3 s.v.=3000mm	E2 E2-I
2.22	ÚKLIDOVÁ KOMORA	1,68	KERAMICKÁ DLAŽBA	KERAMICKÝ OBKLAD v=2020mm, OMÍTKA, VÝMALBA	PODHLED P3 s.v.=3000mm	F2
2.23	PŘEDSÍŇ WC	1,58	KERAMICKÁ DLAŽBA	KERAMICKÝ OBKLAD v=2020mm, OMÍTKA, VÝMALBA	PODHLED P3 s.v.=3000mm	F2
2.24	WC	2,44	KERAMICKÁ DLAŽBA	KERAMICKÝ OBKLAD v=2020mm, OMÍTKA, VÝMALBA	PODHLED P3 s.v.=3000mm	F2
2.25	CHODBA	1,65	KERAMICKÁ DLAŽBA	KERAMICKÝ SOKL v=60mm, OMÍTKA, VÝMALBA	PODHLED P3 s.v.=3000mm	G2
2.26	KANCELÁŘ	13,84	POVLAKOVÁ KRYTINA	SYSTÉMOVÁ SOKLOVÁ LIŠTA, OMÍTKA, VÝMALBA	PODHLED P3 s.v.=3000mm	E2
2.27	DENNÍ MÍSTNOST	16,25	POVLAKOVÁ KRYTINA	SYSTÉMOVÁ SOKLOVÁ LIŠTA, OMÍTKA, VÝMALBA	PODHLED P3 s.v.=3000mm	E2
2.28	NEOBSAZENO					
2.29	NEOBSAZENO					
2.30	NEOBSAZENO					
2.31	NEOBSAZENO					
2.32	NEOBSAZENO					
2.33	CHODBA	9,62	KERAMICKÁ DLAŽBA	KERAMICKÝ SOKL v=60mm, OMÍTKA, VÝMALBA	PODHLED P3 s.v.=3000mm	G2
2.34	SCHODIŠŤOVÝ PROSTOR	7,74	TERAZZO SCHODIŠŤOVÉ STUPNĚ	KERAMICKÝ SOKL, OMÍTKA, VÝMALBA	PODHLED P3 s.v.=3000mm	A1
2.35	VENKOVNÍ SCHODIŠTĚ	13,50	OCELOVÉ POROROŠTY			

POZNÁMKY:
- SVĚTLÁ VÝŠKA VNITŘNÍCH PROSTOR 2.NP – VIZ. LEGENDA MÍSTNOSTÍ
- V RÁMCI PŮVODNÍ MÍSTNOSTI DOTČENÉ STAVEBNÍMI PRACEMI (30% OTLUČENÍM STÁVAJÍCÍCH OMÍTEK) BUDE POČÍTÁNO S 30% VYSPRAVENÍM STÁVAJÍCÍCH OMÍTEK STĚN, STROPŮ
- V MÍSTNOSTECH č.2.01 BUDE POČÍTÁNO SE 100% NOVÝMI VNITŘNÍMI OMÍTKAMI + VÝMALBOU
- NAD MÍSTNOSTÍ č.2.02 BUDE POČÍTÁNO SE 100% NOVÝMI VNITŘNÍMI OMÍTKAMI + VÝMALBOU
- STÁVAJÍCÍ VÝMALBA V ŘEŠENÝCH PROSTORECH BUDE ŘEŠENA VE 100% ROZSAHU – STĚNY, STROPY
- NEŘEŠENÉ MÍSTNOSTI DOTČENÉ ČÁSTEČNÝMI STAVEBNÍMI PRACEMI BUDOU V DOTČENÉM ROZSAHU CELOPLOŠNĚ ZAKRYTY PEVNÝM MATERIÁLEM BRÁNÍCÍ PŘÍPADNÉMU POŠKOZENÍ STÁVAJÍCÍCH ZACHOVÁVANÝCH PODLAH

STĚNY V M.Č. 2.17 BUDOU OPATŘENY OCHRANNÝMI PLÁTY C/S TL.2,0mm
- BAREVNOST BUDE PŘIZPŮSOBENA DLE POŽADAVKŮ INVESTORA
- POŽÁRNÍ ODOLNOST: SAMOZHÁŠECÍ
- PROVEDENO DLE NORMY ČSN EN 13501-1 S VÝSLEDKEM TESTU B-s1-d0
- ODOLNOST PROTI NÁRAZŮM
- ZABRAŇUJE TVORBĚ BAKTERIÍ
- RYCHLÉ A JEDNODUCHÉ ČIŠTĚNÍ

! UPOZORNĚNÍ !

- PŘED REALIZACÍ STAVBY BUDE JIŽ KONKRÉTNÍM ZHOTOVITELEM ZPRACOVÁN HARMONOGRAM VÝSTAVBY VČETNĚ PATRNÉ ETAPIZACE STAVEBNÍCH PRACÍ NA STÁVAJÍCÍ ZACHOVÁVANÝ A NEŘEŠENÝ PROVOZ OBJEKTU
- STÁVAJÍCÍ REKONSTRUOVANÁ KUCHYNĚ BUDE VYUŽÍVATELNÁ V CO NEJDELŠÍM TERMÍNU, TAK ABY NEDOŠLO VLIVEM STAVBY K PORUŠENÍ HYGIENICKÝCH PŘEDPISŮ
- PRVOTNÍ ZPROVOZNĚNÍ REKONSTRUOVANÉ ČÁSTI OBJEKTU BUDE SMĚŘOVÁNO NA PROVOZ KUCHYNĚ, OSTATNÍ PROSTORY BUDOU DOKONČOVÁNY NÁSLEDNĚ (ZA PŘEDPOKLADU DODRŽENÍ HYGIENICKÝCH PŘEDPISŮ)
- O ZÁSAHU DO STÁVAJÍCÍCH INSTALACÍ BUDE V DOSTATEČNÉM PŘEDSTIHU INFORMOVÁN PROVOZOVATEL STÁVAJÍCÍ NEŘEŠENÉ VÝDEJNY JÍDEL, KTERÁ BUDE BĚHEM REALIZACE STAVBY V PLNÉM PROVOZU
- REALIZACE PRACÍ A UMÍSTĚNÍ ZÁBORŮ NESMÍ KOLIDOVAT SE STÁVAJÍCÍMI PROVOZY ŠKOLY A ZDRAVOTNICKÝCH ZAŘÍZENÍ
- PO CELOU DOBU STAVBY MUSÍ BÝT PRO ZDRAVOTNICKÁ ZAŘÍZENÍ UMOŽNĚNO ZÁSOBOVÁNÍ KYSLÍKEM VČETNĚ ZAJIŠTĚNÍ PŘÍSTUPU / PŘÍJEZDU PRO OSTATNÍ ZÁSOBOVÁNÍ

FIX = ÚROVEŇ STÁVAJÍCÍ PODLAHY V KUCHYNI = ±0,000m
ÚROVEŇ NOVÉ PODLAHY V KUCHYNI = ±0,000m

k.ú. ČESKÝ BROD (622737)

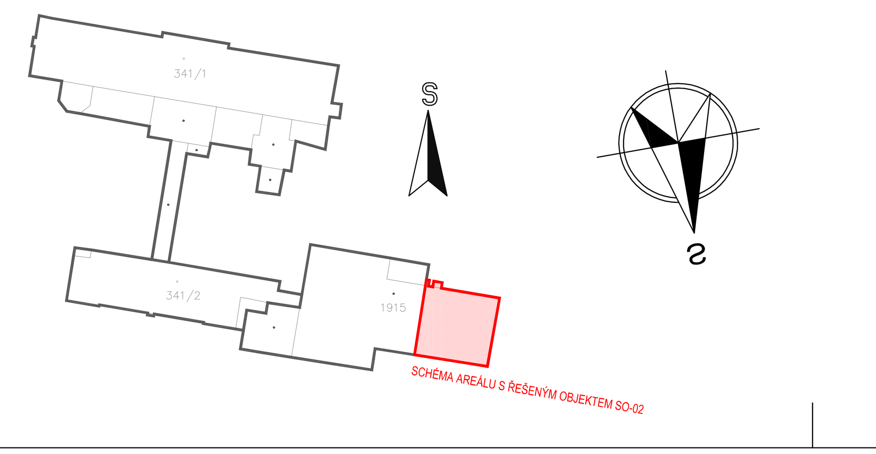

ČÍSLO	DATUM	POPIS ZMĚN	VYPRACOVAL	ZODP. PROJEKTANT	AUTOR
0	06/2018	PRVNÍ VYDÁNÍ	VALENTA	ING.RYBÁŘ	ING.RYBÁŘ

INVESTOR: Město Český Brod, náměstí Husovo 70, 282 01 Český Brod	PROJEKTANT ČÁSTI: PC PROJEKT CENTRUM NOVA S.R.O.		GENERÁLNÍ PROJEKTANT: PC PROJEKT CENTRUM NOVA S.R.O.
MÍSTO STAVBY: ČESKÝ BROD	VYPRACOVAL: VALENTA		AUTOR: ING.RYBÁŘ
STAVEBNÍ ÚŘAD: ČESKÝ BROD	ZODP.PROJEKTANT: ING.RYBÁŘ		ARCH. NÁVRH: PC NOVA s.r.o.
NÁZEV AKCE: AREÁL NEMOCNICE V ČESKÉM BRODĚ - OPRAVA A STAVEBNÍ ÚPRAVY A PŘÍSTAVBA JÍDELNY V č.p.1099			FORMÁT: 16xA4
			DATUM: 06/2018
			STUPEŇ PD: DÚR+DSP+DPS
			Č. ZAKÁZKY: 18-029
OBJEKT: SO-02: Přístavba jídelny	ČÁST: D.1.1 Architektonicko - stavební řešení		MĚŘÍTKO: 1:50
			SOUBOR:
OBSAH: PŮDORYS 2.NP - navrhovaný stav		Č.VÝKRESU: 1.1.9 02	Č. PARÉ

DOKUMENTACI LZE POUŽÍVAT POUZE VE SMYSLU PŘÍSLUŠNÉ SMLOUVY O DÍLO. VÝKRES ČI JEHO ČÁST MŮŽE BÝT KOPÍROVÁN NEBO JINÝM ZPŮSOBEM ROZŠIŘOVÁN POUZE PO PŘEDCHOZÍM SOUHLASU AUTORA