



Kupní smlouva

uzavřená podle § 2079 a násl. zákona č. 89/2012 Sb., občanský zákoník, ve znění pozdějších předpisů (dále jen „občanský zákoník“)

ČESKOBRODSKÉ MODERNÍ PORADENSKÉ PRACOVIŠTĚ S NAVAZUJÍCÍMI VZDĚLÁVACÍMI SLUŽBAMI

Část 4 – Interiérové vybavení objektu – ICT technika

mezi:

Název:	Město Český Brod
Sídlo:	náměstí Husovo 70, 282 01 Český Brod
IČO:	00235334
DIČ:	CZ00235334
Právní forma:	801 - Obec
Zastoupeno:	Bc. Jakub Nekolný, starosta
Oprávněný zástupce ve věcech obchodních a smluvních dodatků:	Bc. Jakub Nekolný, starosta
Oprávnění zástupci ve věcech technických:	Petr Kostkan, investiční technik Ing. Eva Heribanová, investiční technik
Bankovní spojení:	Komerční banka, a.s.
Číslo účtu:	9294910237/0100

(„kupující“)

a

Název:	Kenast s.r.o.
Sídlo:	J. A. Komenského 258, 289 11 Pečky
IČO:	272 43 397
DIČ:	CZ27243397
Právní forma:	společnost s ručením omezeným
Zápis v OR:	OR vedený u Městského soudu v Praze, oddíl C, vložka 107132
Zastoupen:	Danou Staňkovou, jednatelkou společnosti
Oprávněný zástupce ve věcech obchodních a smluvních dodatků:	Dana Staňková, jednatelka společnosti
Oprávněný zástupce ve věcech technických:	Simona Soukupová, obchodní zástupce
Bankovní spojení:	Komerční banka, a.s.
Číslo účtu:	35-9394210297/0100

(„prodávající“)

1. VYMEZENÍ ZÁKLADNÍCH POJMŮ

- 1.1. Kupujícím je zadavatel výběrového řízení „Českobrodské moderní poradenské pracoviště s navazujícími vzdělávacími službami – Část 4 – Interiérové vybavení objektu – ICT technika“ (dále jen „výběrové řízení“) po podpisu této kupní smlouvy (dále jen „smlouva“).
- 1.2. Prodávajícím je dodavatel, který podal nabídku v rámci výběrového řízení, se kterým byla na základě výběrového řízení uzavřena smlouva.
- 1.3. Poddodavatelem je i poddodavatel uvedený v nabídce podané prodávajícím ve výběrovém řízení.
- 1.4. Příslušnou či projektovou dokumentací je návrh interiéru s názvem „Návrh interiéru č.p. 507“, zhotovený Ing. arch. Zdenou Jelínkovou, IČO: 04158105, se sídlem: Vidlatá Seč 40, 570 01 Svitavy (příloha č. 1 smlouvy).
- 1.5. Položkovým rozpočtem je prodávajícím oceněný soupis dodávek, v němž jsou prodávajícím uvedeny jednotkové ceny u všech položek, který byl součástí nabídky podané prodávajícím ve výběrovém řízení (příloha č. 2 smlouvy).

2. PŘEDMĚT SMLOUVY

- 2.1. Předmětem smlouvy je závazek prodávajícího odevzdat kupujícímu zboží blíže specifikované v čl. 3 smlouvy (dále jen „dodávka“) a umožnit kupujícímu nabytí vlastnické právo k dodávce.
- 2.2. Prodávající se zavazuje, že odevzdá kupujícímu dodávku v rozsahu, způsobem a jakostí podle čl. 3 smlouvy na svůj náklad a nebezpečí, řádně a včas a kupující se zavazuje dodávku převzít a zaplatit kupní cenu.
- 2.3. Prodávající není oprávněn pověřit dodávkou ani její částí bez předchozího písemného souhlasu kupujícího jinou osobu, která by prováděla svoji činnost samostatně a svým jménem. V případě, že tak učiní, je povinen kupujícímu uhradit škodu vzniklou zejména tím, že mu nebudou poskytnuty finanční prostředky od jejich poskytovatele, jakož i další finanční újmu s tímto související.

3. PŘEDMĚT DODÁVKY

- 3.1. Předmětem dodávky jsou interaktivní tabule, tiskárny, případně další ICT technika, a to podle specifikace v položkovém rozpočtu.
- 3.2. Dodané zboží musí být nové, nerepasované, plně funkční, bez dalších dodatečných nákladů na jeho zprovoznění a užívání ze strany kupujícího.
- 3.3. Součástí plnění je zajištění dopravy dodávky do místa plnění, vybalení, odborná montáž, instalace a vyzkoušení funkčnosti všech částí dodávky v místě plnění a likvidace odpadů, které vzniknou v místě plnění v souvislosti s plněním předmětu smlouvy, a dále odpovídající odborné proškolení pracovníků kupujícího v užívání všech částí dodávky.

4. MÍSTO A DOBA PLNĚNÍ

- 4.1. Místem plnění je objekt Žižkova č.p. 507, 282 01 Český Brod; Středočeský kraj (NUTS – CZ020), ležící na parcele č. st. 341/2, v k. ú. Český Brod.
- 4.2. Prodávající se zavazuje dodat, odborně namontovat a zprovoznit dodávku ve sjednané době:
- zahájení plnění: bez zbytečného odkladu po doručení písemné výzvy kupujícího k zahájení plnění (kupující je oprávněn učinit výzvu nejpozději do 12 měsíců od účinnosti smlouvy);
- dokončení a předání plnění: do 60 dnů od doručení písemné výzvy kupujícího.
- 4.3. V případě omezení postupu dodávek vlivem kupujícího nebo z důvodů, které nevznikly jednáním, opomenutím, případně nečinností prodávajícího (např. vyšší moc), může být posunut nejzazší termín dokončení plnění. V případě potřeby koordinace dodávek s dodavateli ostatních částí veřejné zakázky s názvem „Českobrodské moderní poradenské pracoviště s navazujícími vzdělávacími službami“ (dále jen „veřejná zakázka“) může být posunut nejzazší termín dokončení plnění. V případě prodloužení termínu dokončení plnění musí být uzavřen dodatek ke smlouvě.
- 4.4. Dřívější plnění je možné.

5. KUPNÍ CENA

- 5.1. Kupní cena byla stanovena dohodou smluvních stran na základě nabídky prodávajícího podané ve výběrovém řízení a smluvního položkového rozpočtu a činí celkem:
- | | |
|------------------------|-------------------|
| Cena bez DPH: | 140 082 Kč |
| DPH 21 %: | 29 417 Kč |
| Cena včetně DPH | 169 499 Kč |
- 5.2. Kupní cena je blíže rozepsána v položkovém rozpočtu.
- 5.3. Cena bez DPH je dohodnuta jako nejvýše přípustná po celou dobu platnosti smlouvy. Dojde-li v průběhu realizace dodávky ke změnám sazeb daně z přidané hodnoty, bude v takovém případě ke kupní ceně bez DPH připočtena DPH v aktuální sazbě platné v době vzniku zdanitelného plnění.
- 5.4. Cena obsahuje veškeré náklady prodávajícího, nutné k úplné a řádné realizaci předmětu smlouvy, rovněž obsahuje i předpokládaný vývoj kurzů české koruny k zahraničním měnám až do konce její platnosti.
- 5.5. V případě, že dojde k prodlení s dodáním předmětu smlouvy z důvodů ležících na straně prodávajícího, je kupní cena neměnná až do doby skutečného dodání předmětu smlouvy.

- 5.6. Cenu lze změnit pouze:
- a) při změnách plnění požadovaných kupujícím nad rámec zadávací dokumentace poskytnuté ve výběrovém řízení,
 - b) při změnách plnění v případně kupujícím vyloučených dodávek z předmětu plnění,
 - c) při změnách rozsahu plnění nepředvídatelnými okolnostmi, které nemohla žádná ze smluvních stran ovlivnit,
 - d) při změně daňových předpisů.

6. PLATEBNÍ PODMÍNKY

- 6.1. Úhrada kupní ceny bude realizována kupujícím na základě faktury. Prodávající je oprávněn vystavit fakturu nejdříve ke dni podpisu předávacího protokolu oběma smluvními stranami. Přílohou faktury bude kopie předávacího protokolu na všechny součásti dodávky potvrzeného oprávněnou osobou kupujícího.
- 6.2. Splatnost daňového dokladu (faktury) činí 30 dní ode dne jeho doručení kupujícímu včetně všech příloh.
- 6.3. Daňový doklad (faktura) je uhrazen dnem odepsání příslušné částky z účtu kupujícího. Platba bude provedena na účet prodávajícího uvedený na faktuře.
- 6.4. Veškeré daňové doklady musí obsahovat povinné náležitosti daňového dokladu podle zákona č. 235/2004 Sb., o dani z přidané hodnoty, ve znění pozdějších předpisů, náležitosti uvedené ve smlouvě, název projektu, tj. „Českobrodské moderní poradenské pracoviště s navazujícími vzdělávacími službami“, a registrační číslo projektu, tj. „CZ.06.2.67/0.0/0.0/18_108/0010619“, případně i další náležitosti, jejichž požadavek kupující písemně sdělí prodávajícímu po podpisu smlouvy. V případě, že daňové doklady nebudou obsahovat požadované náležitosti, je kupující oprávněn je vrátit zpět k doplnění, lhůta splatnosti počne běžet znovu od doručení řádně opraveného daňového dokladu.
- 6.5. Postoupení nebo zastavení pohledávek prodávajícího vůči kupujícímu ze smlouvy je možné jen na základě předchozího písemného souhlasu kupujícího, jinak je takové postoupení nebo zastavení pohledávky neúčinné.

7. PROVÁDĚNÍ DODÁVKY

- 7.1. Prodávající je povinen dodat dodávku podle pokynů kupujícího.
- 7.2. Prodávající bere na vědomí, že dodávka je částí veřejné zakázky a zavazuje se poskytovat kupujícímu a ostatním dodavatelům podílejícím se na realizaci veřejné zakázky veškerou potřebnou a nezbytnou součinnost, včetně respektování a plnění pokynů kupujícího v rámci koordinace plnění jednotlivých částí veřejné zakázky.
- 7.3. Prodávající se zavazuje, že dodá zboží podle své nabídky podané v rámci výběrového řízení a podle zadávací dokumentace k výběrovému řízení. Po domluvě s kupujícím lze dodat i jiné zboží stejného nebo lepšího standardu, než je uveden v položkovém rozpočtu. Ve výjimečných případech, které nemohly být předem

předvídány, lze po zdůvodnění a odsouhlasení ze strany kupujícího provést částečné úpravy technické specifikace, avšak v žádném případě nesmí dojít k dodání zboží horšího standardu, než byl uveden v zadávací dokumentaci k výběrovému řízení.

- 7.4. Prodávající je povinen do 60 dnů od účinnosti smlouvy předložit kupujícímu návrhy umístění jednotlivých dodávaných prvků a konkrétní technické specifikace jednotlivých dodávaných prvků k odsouhlasení. V případě dodávky nábytku je prodávající povinen předložit návrhy vzorků materiálů, z nichž bude nábytek vyroben, a to včetně nábytkových hran, úchytek, pantů, zámků, kovových prvků, zakrývacích a kabelových lišt a dalších komponentů odpovídající požadavkům projektové dokumentace. Objednatelem zvolená technická specifikace bude následně kupujícím předložena dodavateli stavební části veřejné zakázky, přičemž tato technická specifikace bude pro zhotovitele stavební části veřejné zakázky závazná.
- 7.5. Prodávající je povinen na žádost kupujícího koordinovat plnění smlouvy s dodavateli ostatních částí veřejné zakázky, zejména s dodavatelem stavební části veřejné zakázky. Prodávající je povinen účastnit se na pokyn kupujícího kontrolních dnů v rámci stavební části veřejné zakázky. O termínu konání kontrolního dne, jehož se má prodávající účastnit, kupující vyrozumí prodávajícího alespoň 5 dnů předem.
- 7.6. Prodávající je rovněž povinen na žádost kupujícího koordinovat plnění smlouvy s ostatními dodavateli podílejícími se na realizaci projektu s názvem „Českokobrodské moderní poradenské pracoviště s navazujícími vzdělávacími službami“.
- 7.7. Prodávající se zavazuje předat kupujícímu spolu s předmětným zbožím i doklady, kterými potvrdí, že jednotlivé dodané prvky odpovídají specifikaci uvedené v položkovém rozpočtu, a dále doklady, které se ke zboží vztahují a jsou potřebné k jeho řádnému užívání, zejména návody k obsluze v českém jazyce a prohlášení o shodě.
- 7.8. Prodávající je oprávněn za účelem zajištění realizace předmětu smlouvy poskytnout dodávky prostřednictvím svých poddodavatelů. Prodávající je povinen zajistit, aby se na realizaci předmětu smlouvy podíleli poddodavatelé, jejichž prostřednictvím prokazoval kvalifikaci ve výběrovém řízení. V případě, že by prodávající hodlal provést změnu v osobě poddodavatele, prostřednictvím kterého prodávající prokazoval ve výběrovém řízení kvalifikaci, musí nový poddodavatel splňovat tytéž kvalifikační předpoklady jako poddodavatel původní.

8. PŘEVZETÍ DODÁVKY, PŘECHOD VLASTNICKÉHO PRÁVA

- 8.1. O předání a převzetí dodávky, včetně všech jejích součástí a příslušenství, bude sepsán protokol, ve kterém budou mimo jiné uvedeny vady, včetně termínu jejich odstranění prodávajícím.
- 8.2. V případě dohody smluvních stran, je možné dodávku předávat v ucelených, samostatně funkčních částech.
- 8.3. Kupující je povinen prohlédnout dodávku v den předání a převzetí v rozsahu znalostí rozhodných pro uživatele dodávky. V případě zjištěných vad (právních nebo faktických) či rozporu s podanou nabídkou prodávajícího v rámci výběrového řízení či požadovanou technickou specifikací, může kupující odmítnout převzetí dodávky. V

případě odmítnutí převzetí dodávky sdělí kupující neprodleně písemně vady dodávky či zjištěný rozpor s podanou nabídkou prodávajícího a poskytne prodávajícímu přiměřenou lhůtu k nápravě. Pokud v této lhůtě prodávající neprovede potřebné opravy vad dodávky či neuvede dodávky do souladu s podanou nabídkou, či technickou specifikací, je toto prodlení považováno za podstatné porušení smlouvy.

- 8.4. Vlastnické právo k dodávce přechází na kupujícího dnem dne předání a převzetí kompletní dodávky.

9. ZÁRUČNÍ PODMÍNKY

- 9.1. Prodávající poskytuje na dodávku záruku za jakost po dobu 24 měsíců. Záruční doba začíná plynout ode dne předání a převzetí kompletní dodávky, který bude uveden v předávacím protokolu. Záruční doba neběží po dobu, po kterou nemůže kupující dodávku řádně užívat pro vady, za které nese odpovědnost prodávající.
- 9.2. Dodávka má vady, pokud její provedení neodpovídá požadavkům uvedeným ve smlouvě, veškerým příslušným ČSN, ČSN EN, TKP nebo jiné dokumentaci vztahující se k dodávce.
- 9.3. Prodávající odpovídá za vady, které měla dodávka v době předání nebo které se vyskytly v záruční době. Za vady, které se projevily po uplynutí záruční doby, odpovídá prodávající pouze v případě, že jejich příčinou bylo porušení povinností prodávajícího. Prodávající neodpovídá za vady způsobené nesprávným provozováním či užíváním dodávky, jejím poškozením živelnou událostí nebo třetí osobou.
- 9.4. Kupující je povinen zjištěné vady písemně reklamovat u prodávajícího, a to do 15 dnů ode dne, kdy tuto vadu zjistil. V reklamaci kupující uvede popis vady, jak se projevuje, zda požaduje vadu odstranit nebo zda požaduje finanční náhradu.
- 9.5. Prodávající započne s odstraňováním reklamované vady bez zbytečného odkladu, nejpozději však do 10 dnů, ode dne doručení písemného oznámení o vadě, pokud se smluvní strany nedohodnou jinak. Prodávající odstraní reklamované vady v technologicky nejkratším termínu, nejdéle však v termínu dohodnutém s kupujícím. Pokud se jedná o vadu omezující provoz kupujícího, je prodávající povinen ji odstranit do 72 hodin od jejího oznámení, pokud se smluvní strany nedohodnou jinak. Jestliže se prodávající nedohodne s kupujícím na termínu odstranění reklamované vady nebo prodávající neodstraní vadu v dohodnutém termínu, je kupující oprávněn na náklady prodávajícího vadu odstranit sám nebo za pomoci třetí osoby. Kupující je povinen umožnit prodávajícímu odstranění vady. Prodávající je povinen nastoupit k odstranění vady i v případě, že reklamaci neuznává. V případě neoprávněné reklamace má prodávající nárok na úhradu účelně vynaložených nákladů.
- 9.6. Oznámení o ukončení odstranění vady a předání provedené opravy kupujícímu provede prodávající protokolárně. Na provedenou opravu poskytne prodávající novou záruku ve stejné délce jako je uvedena v odst. 9.1. smlouvy, která počíná běžet dnem předání a převzetí opravy potvrzením předávacího protokolu oběma smluvními stranami a ostatními účastníky řízení o předání a převzetí opravy.

10. ODPOVĚDNOST ZA ŠKODU, POJIŠTĚNÍ

- 10.1. Nebezpečí škody na realizované dodávce nese prodávající v plném rozsahu až do dne předání a převzetí kompletní dodávky.
- 10.2. Prodávající nese odpovědnost původce odpadů a zavazuje se nezpůsobit únik ropných, toxických či jiných škodlivých látek v místě plnění.
- 10.3. Prodávající je povinen nahradit kupujícímu v plné výši škodu, která vznikla při realizaci dodávky v souvislosti nebo jako důsledek porušení povinností a závazků prodávajícího podle smlouvy.
- 10.4. Prodávající se zavazuje, že bude mít ke dni zahájení dodávky a po celou dobu plnění a záruční dobu uzavřenou pojistnou smlouvu proti škodám způsobeným činností prodávajícího, včetně možných škod způsobených pracovníky prodávajícího, a to ve výši minimálně 100.000 Kč. Prodávající se zavazuje, že bude po celou dobu plnění takto pojištěn. Prodávající předloží pojistnou smlouvu kupujícímu na vyžádání.

11. SANKCE

- 11.1. V případě nedodržení dohodnutého nebo stanoveného termínu předání dodávky je prodávající povinen zaplatit kupujícímu smluvní pokutu ve výši 0,1 % z ceny díla bez DPH za každý i jen započatý den prodlení.
- 11.2. V případě nedodržení dohodnutého nebo stanoveného termínu odstranění vady uvedené v protokolu o předání a převzetí je prodávající povinen zaplatit kupujícímu smluvní pokutu ve výši 1.000 Kč za každou jednotlivou vadu a každý i jen započatý den prodlení.
- 11.3. V případě prodlení prodávajícího s odstraněním nahlášené reklamace ve sjednaném termínu je prodávající povinen zaplatit kupujícímu smluvní pokutu ve výši 1.000 Kč za každou reklamovanou vadu a každý i jen započatý den prodlení.
- 11.4. V případě porušení jakékoli povinnosti podle odst. 10.4. smlouvy je prodávající povinen zaplatit kupujícímu smluvní pokutu ve výši 10.000 Kč za každé jednotlivé porušení.
- 11.5. V případě, že kupující neuhradí fakturu v termínu splatnosti, zavazuje se uhradit úrok z prodlení ve výši 0,05 % z fakturované částky bez DPH za každý i jen započatý den prodlení.
- 11.6. V případě, že závazek dodat dodávku zanikne před řádným ukončením dodávky, nezanikají nároky na smluvní pokuty, pokud vznikly dřívějším porušením povinností. Zánik závazku jeho pozdním plněním neznamená zánik nároku na smluvní pokutu z prodlení s plněním či plnění ze záruky za odstranění vad.
- 11.7. Smluvní pokuty se nezapočítávají na náhradu případně vzniklé škody.
- 11.8. Smluvní pokuty je kupující oprávněn započítat proti pohledávce prodávajícího.
- 11.9. Splatnost smluvních pokut je dohodnuta na 30 dnů po obdržení daňového dokladu (faktury) s výčíslením smluvní pokuty.

12. Odstoupení od smlouvy, ukončení dohodou

- 12.1. Za podstatné porušení smlouvy podle § 2002 a násl. občanského zákoníku, při kterém je druhá smluvní strana oprávněna odstoupit od smlouvy, se považuje zejména:
- a) vadnost dodávky v průběhu jejího provádění, pokud prodávající ani na písemnou výzvu kupujícího vady neodstraní ve stanovené lhůtě,
 - b) prodlení prodávajícího se zahájením nebo dokončením plnění o více než 15 dnů,
 - c) úpadek prodávajícího ve smyslu zákona č. 182/2006 Sb., insolvenčního zákona, ve znění pozdějších předpisů,
 - d) vstup prodávajícího do likvidace,
 - e) neodstranitelné vady dodávky,
 - f) porušování předpisů bezpečnosti práce a technických zařízení, v případě, že byl prodávající na takové nedostatky písemně upozorněn a v přiměřené lhůtě nezjednal nápravu,
 - g) nedodržování povinnosti stanovené v odst. 10.4. smlouvy.
- 12.2. Účinky odstoupení od smlouvy nastávají dnem doručení oznámení o odstoupení druhé straně smlouvy.
- 12.3. Smlouvu je možno ukončit písemnou dohodou smluvních stran.

13. Závěrečná ustanovení

- 13.1. Veškerá jednání o dodávce s kupujícím budou probíhat v českém jazyce.
- 13.2. Smlouvu lze měnit pouze číslovanými dodatky, podepsanými oběma smluvními stranami.
- 13.3. Proávající není oprávněn bez souhlasu kupujícího postoupit práva a povinnosti vyplývající ze smlouvy třetí osobě.
- 13.4. Případná neplatnost některého ustanovení smlouvy nemá za následek neplatnost ostatních ustanovení. Pro případ, že se kterékoliv ustanovení smlouvy stane neúčinným nebo neplatným, se smluvní strany zavazují bez zbytečného odkladu nahradit takové ustanovení novým.
- 13.5. V případě, že některá ze smluvních stran odmítne převzít písemnost nebo její převzetí znemožní, se má za to, že písemnost byla doručena okamžikem tohoto odmítnutí nebo znemožnění převzetí.
- 13.6. Smlouva se řídí českým právním řádem. Obě smluvní strany se dohodly, že pro neupravené vztahy plynoucí ze smlouvy platí příslušná ustanovení občanského zákoníku.
- 13.7. Osoby podepisující smlouvu svým podpisem stvrzují platnost svého oprávnění zastupovat smluvní stranu.

- 13.8. Smluvní strany se dohodly, že případné spory budou přednostně řešeny dohodou. V případě, že nedojde k dohodě smluvních stran, bude spor řešen místně a věcně příslušným soudem podle sídla kupujícího.
- 13.9. Prodávající je na základě § 2 e) zákona č. 320/2001 Sb., o finanční kontrole osobou povinnou spolupůsobit při výkonu finanční kontroly. Prodávající je v tomto případě povinen vykonat veškerou součinnost s kontrolou.
- 13.10. Smluvní strany prohlašují, že žádná informace uvedená ve smlouvě není předmětem obchodního tajemství ve smyslu § 504 občanského zákoníku. Smlouva bude uveřejněna v souladu s platnými a účinnými právními předpisy.
- 13.11. Obě strany smlouvy prohlašují, že si smlouvu přečetly, s jejím obsahem souhlasí a že byla sepsána na základě jejich pravé a svobodné vůle, prosté omylu.
- 13.12. Smlouva je vyhotovena v elektronické podobě, přičemž každá strana obdrží její elektronický originál.
- 13.13. Uzavření smlouvy schválila Rada města Český Brod usnesením č. 399/2020 ze dne 23. 9. 2020.
- 13.14. Nedílnou součástí smlouvy jsou přílohy:
Příloha č. 1 – Projektová dokumentace
Příloha č. 2 – Položkový rozpočet

V Českém Brodě dne __. __. 2020

V Pečkách dne __. __. 2020

kupující

Bc. Jakub Nekolný, starosta

prodávající

Dana Staňková, jednatelka Kenast s.r.o.

NÁVRH INTERIÉRU Č. P. 507

Jelínková - Architekt

Ateliér: Sacré Coeur, Holečkova 103/31, Praha 5, 150 00

E - mail: atelier.jelinkova@jarchitekt.cz

Architekt & designér: Ing. arch. Zdena Jelínková

Mobil: + 420 724 784 224

E - mail: zdena.jelinkova@jarchitekt.cz

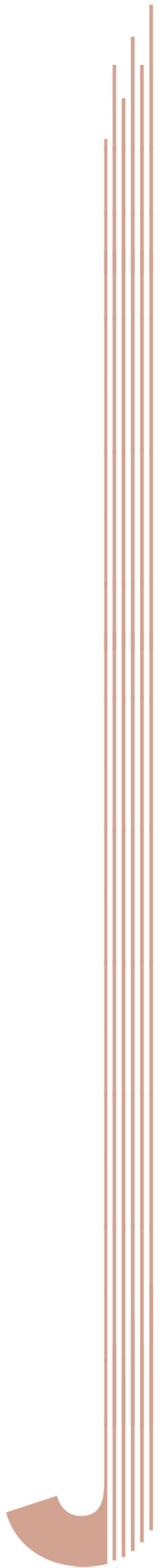

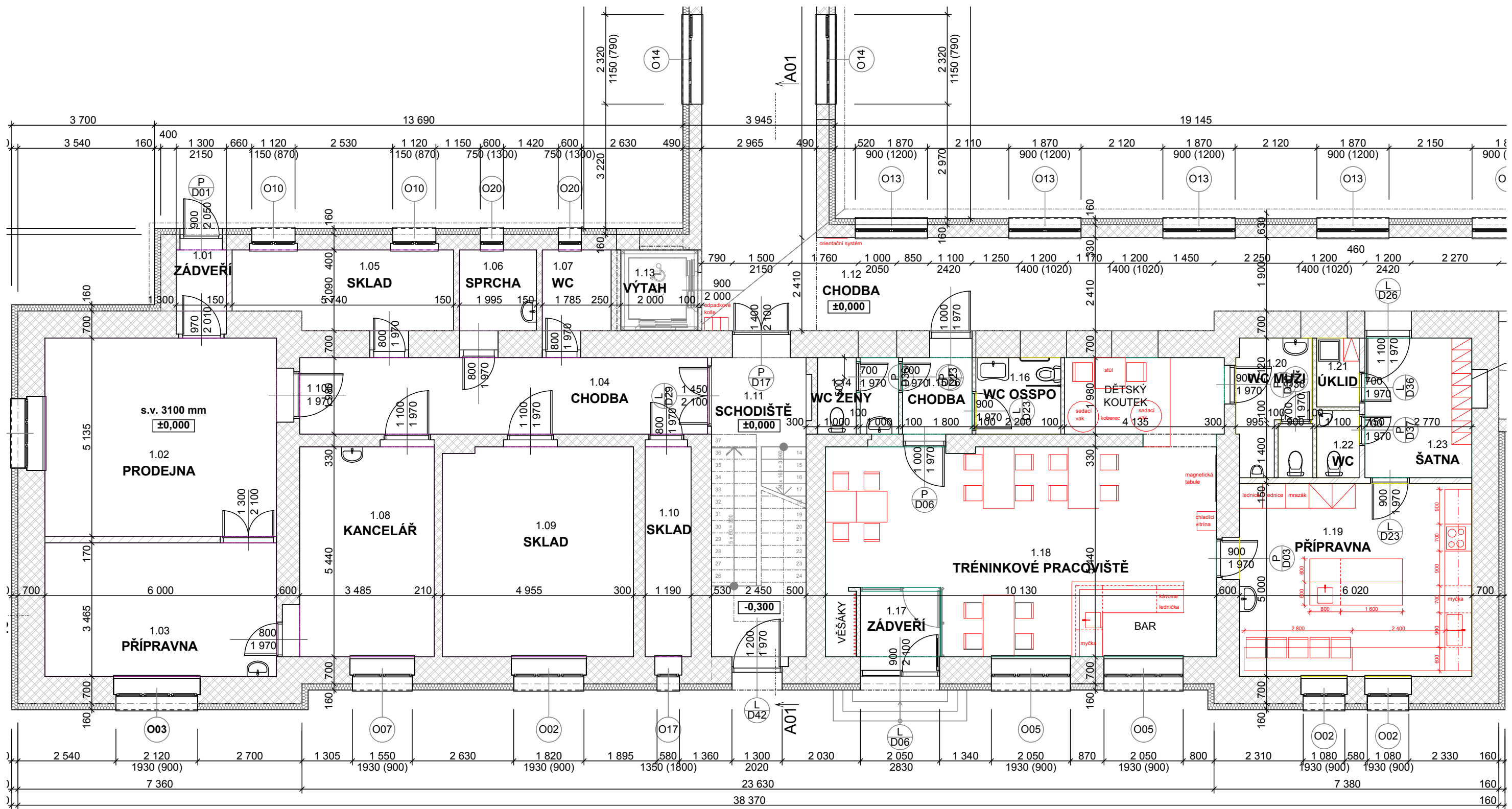

Objednatel: Město Český Brod Adresa: náměstí Husova 70, 282 01 Český Brod Vyřizuje: Kostkan Petr E - mail: kostkan@cesbrod.cz	Zhotovitel: Jelínková - Architekt Ing. arch. Zdeňka Jelínková Ateliér: Sacré Coeur, Holečkova 103/31, Praha 5, 150 00 Mobil: 724 784 224 E - mail: zdena.jelinkova@architekt.cz	Název výkresu: Půdorys 1NP Měřítko: 1:100 Výkres: 1 Datum: 12.10.2019	Název: NÁVRH INTERIÉRU Č. P. 507
--	---	--	----------------------------------

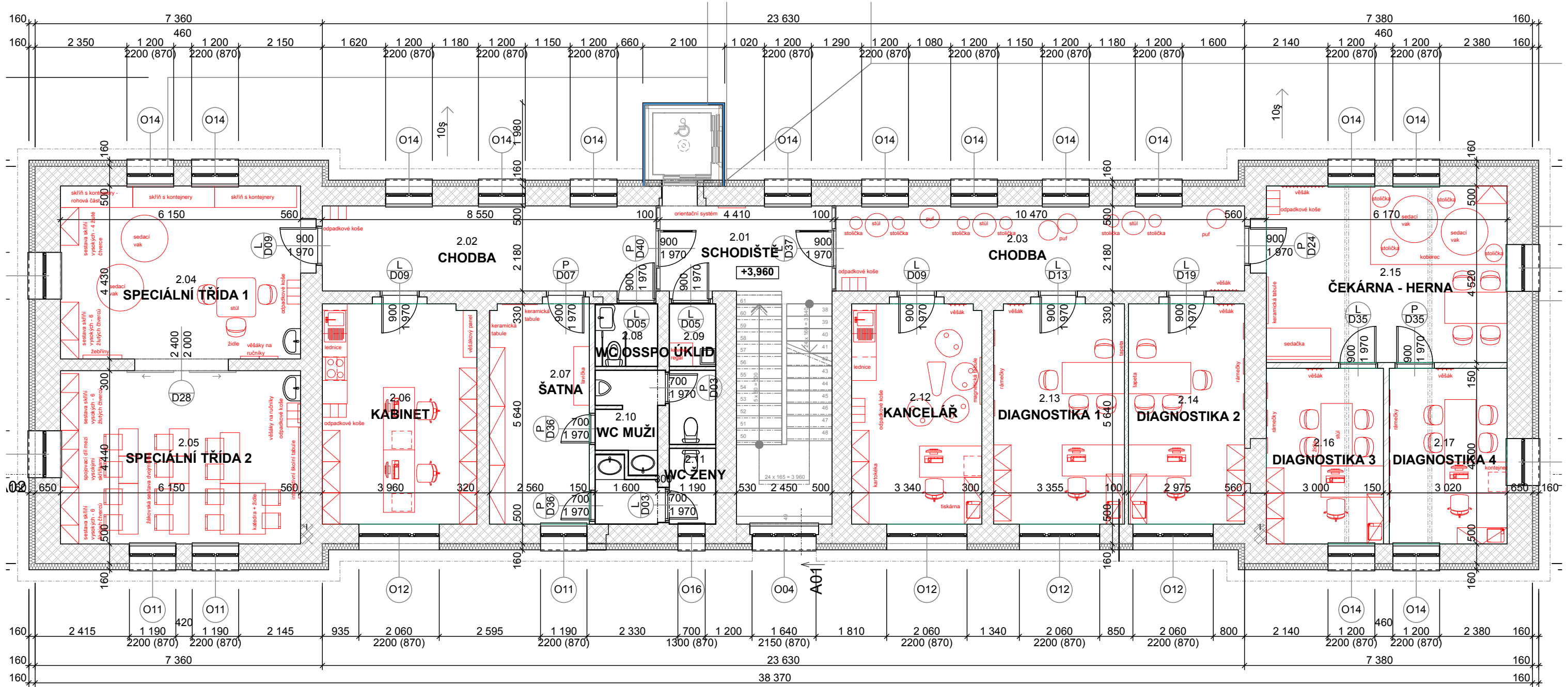

Objednatel: Město Český Brod
 Adresa: náměstí Husova 70, 282 01 Český Brod
 Vyřizuje: Kostkan Petr
 E - mail: kostkan@cesbrod.cz

Zhotovitel: Jelínková - Architekt
 Ing. arch. Zdeňka Jelínková
 Ateliér: Sacré Coeur, Holečkova 103/31, Praha 5, 150 00
 Mobil: 724 784 224
 E - mail: zdena.jelinkova@architekt.cz



Název výkresu: Půdorys 2NP

Měřítko:

1:100

Výkres:

2

Datum:

12.10.2019

Název:

NÁVRH INTERIÉRU Č. P. 507

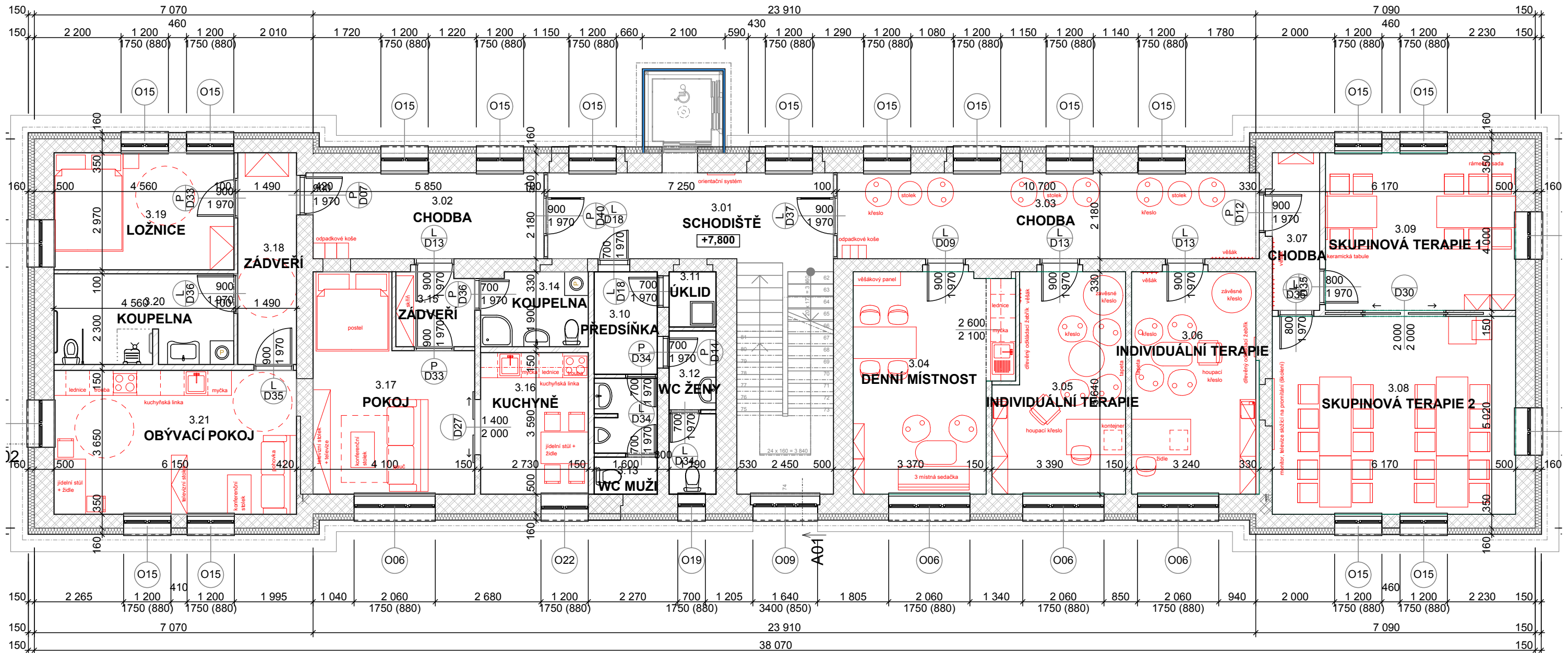

Objednatel: Město Český Brod
 Adresa: náměstí Husova 70, 282 01 Český Brod
 Vyřizuje: Kostkan Petr
 E - mail: kostkan@cesbrod.cz

Zhotovitel: Jelínková - Architekt
 Ing. arch. Zdeňka Jelínková
 Ateliér: Sacré Coeur, Holečkova 103/31, Praha 5, 150 00
 Mobil: 724 784 224
 E - mail: zdena.jelinkova@architekt.cz



Název výkresu: Půdorys 3NP

Měřítko:

1:100

Výkres:

3

Datum:

12.10.2019

Název:

NÁVRH INTERIÉRU Č. P. 507

2.02. Chodba

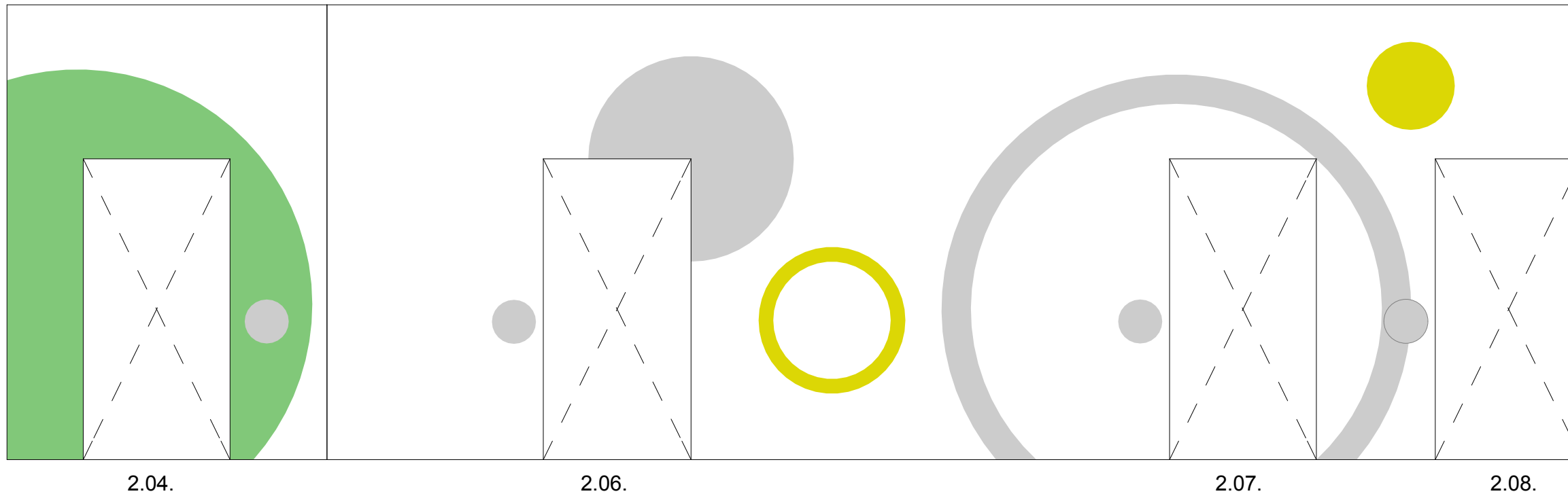

2.03. Chodba

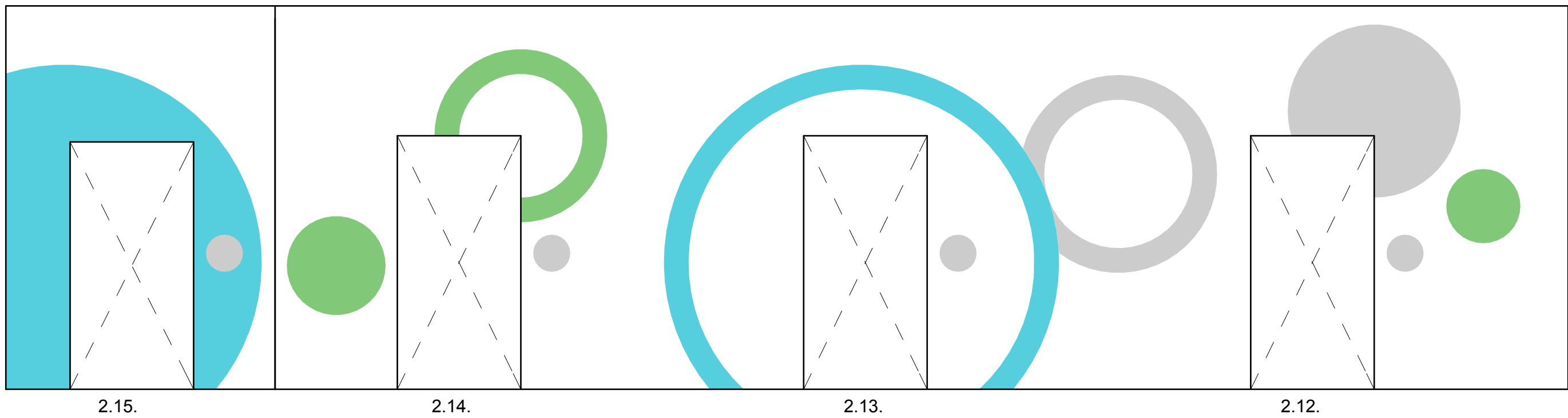

Přesná barva musí být odsouhlasená investorem nebo architektem.

Objednatel: Město Český Brod Adresa: náměstí Husova 70, 282 01 Český Brod Vyřizuje: Kostkan Petr E - mail: kostkan@cesbrod.cz	Zhotovitel: Jelínková - Architekt Ing. arch. Zdeňka Jelínková Ateliér: Sacré Coeur, Holečkova 103/31, Praha 5, 150 00 Mobil: 724 784 224 E - mail: zdena.jelinkova@jarchitekt.cz	Název výkresu: Výmalba místnost 2.02 a 2.03			Název: NÁVRH INTERIÉRU Č. P. 507
		Měřítko: 1:35	Výkres: 4	Datum: 12.10.2019	

2.07. Šatna

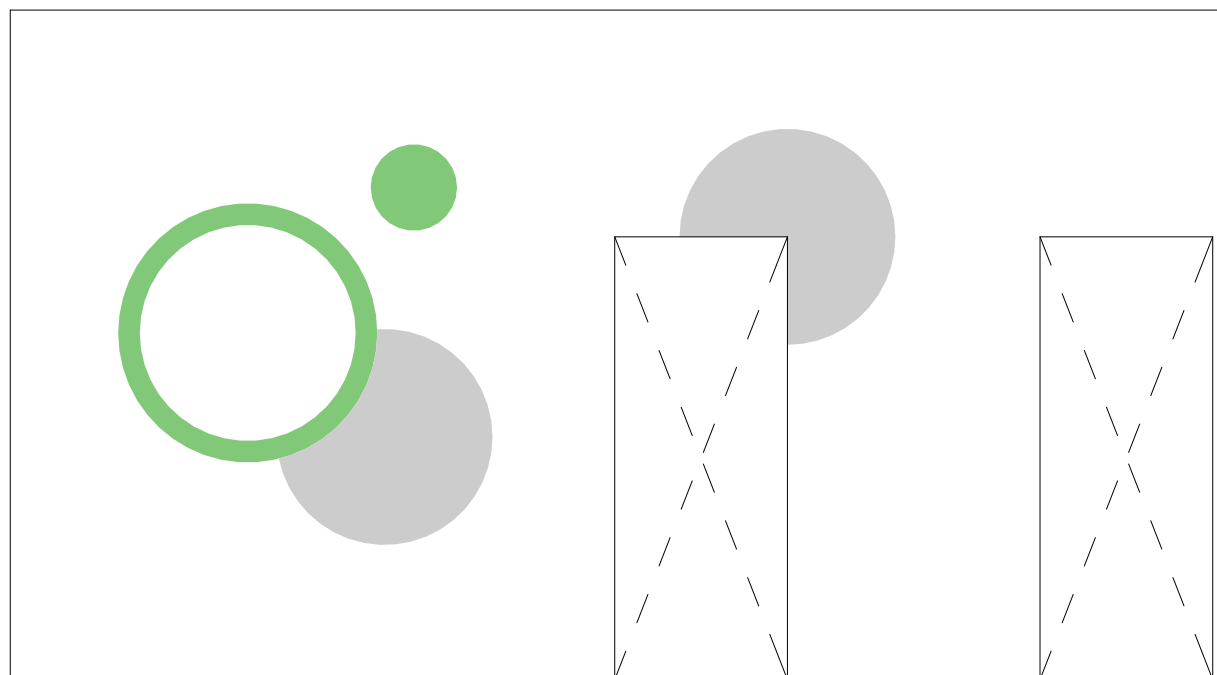

2.10.

2.11.

2.12. Kancelář

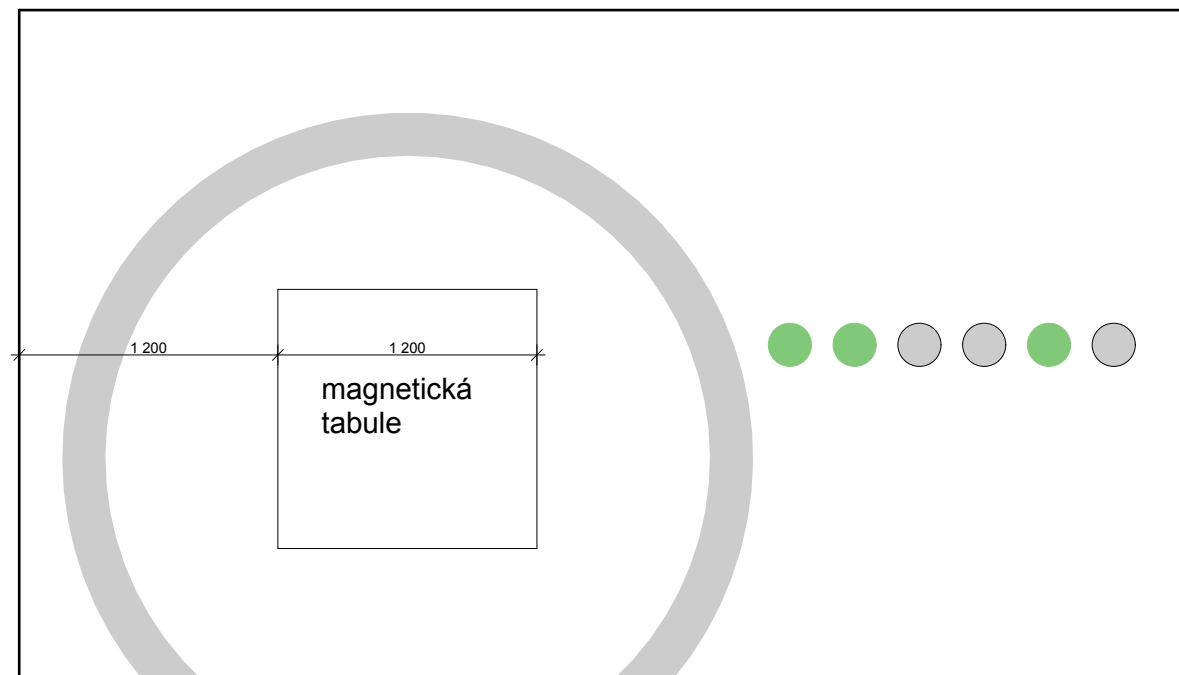

2.13. Diagnostika 1 - rozvržení obrázků

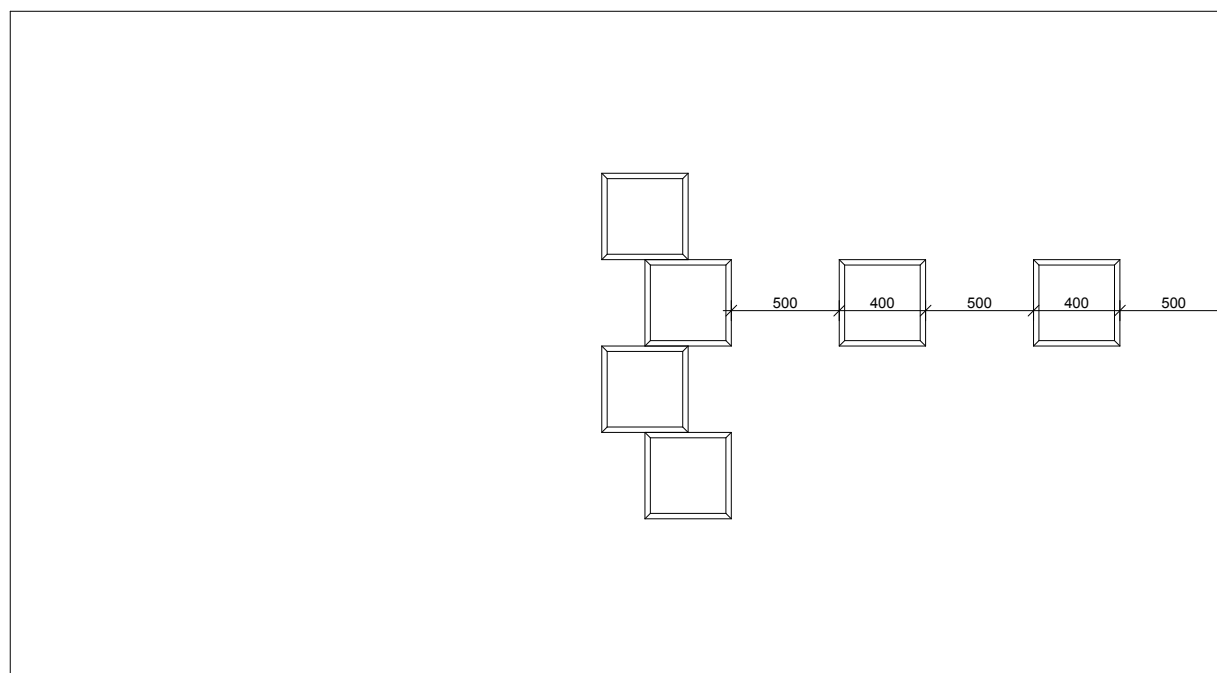

2.14. Diagnostika 2 - rozvržení obrázků

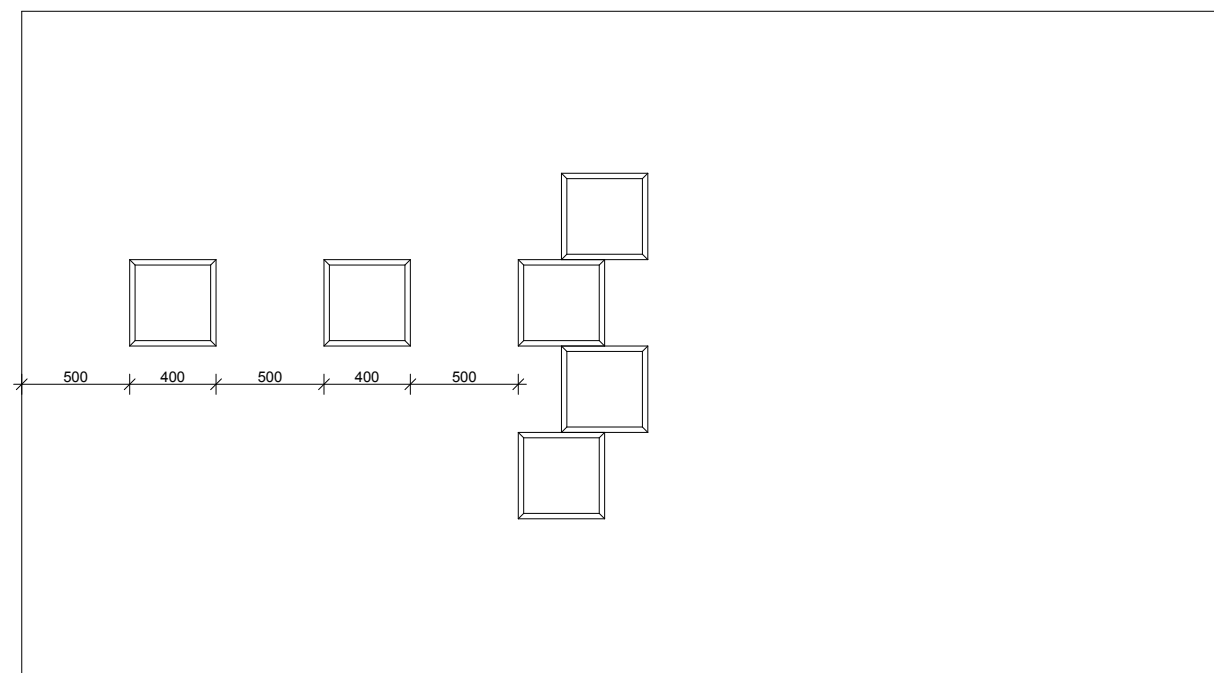

Přesná barva musí být odsouhlasená investorem nebo architektem.

Objednatel: Město Český Brod Adresa: náměstí Husova 70, 282 01 Český Brod Vyřizuje: Kostkan Petr E - mail: kostkan@cesbrod.cz	Zhotovitel: Jelínková - Architekt Ing. arch. Zdeňka Jelínková Ateliér: Sacré Coeur, Holečkova 103/31, Praha 5, 150 00 Mobil: 724 784 224 E - mail: zdena.jelinkova@architekt.cz	Název výkresu: Výmalba místnost 2.07., 2.12., 2.13., 2.14.			Název: NÁVRH INTERIÉRU Č. P. 507
		Měřítko: 1:35	Výkres: 5	Datum: 12.10.2019	



2.16. Diagnostika 3

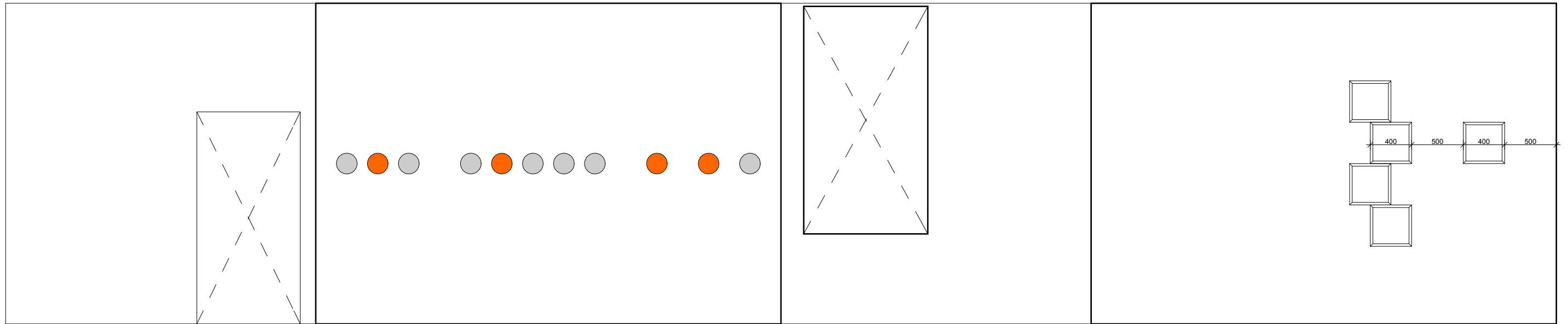

2.15.

2.17. Diagnostika 4

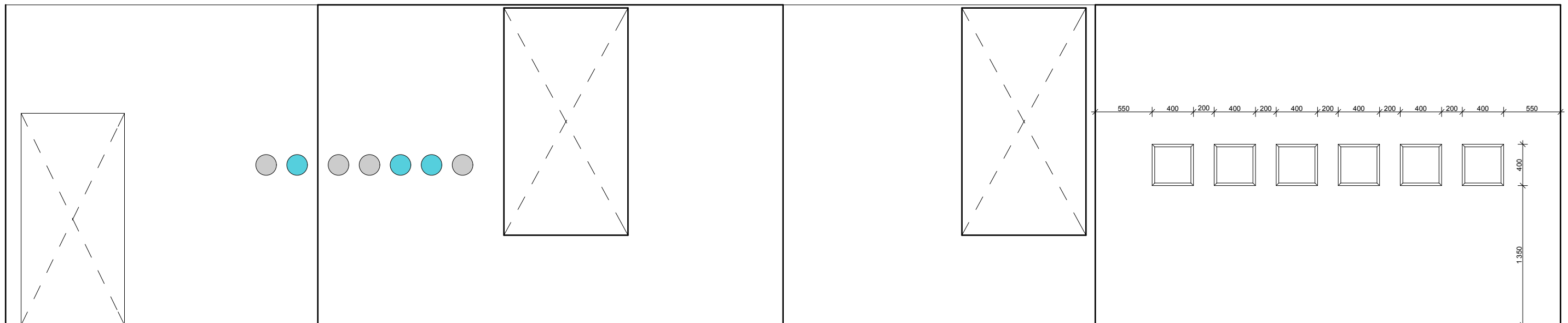

2.15.

Přesná barva musí být odsouhlasená investorem nebo architektem.

<p>Objednatel: Město Český Brod Adresa: náměstí Husova 70, 282 01 Český Brod Vyřizuje: Kostkan Petr E - mail: kostkan@cesbrod.cz</p>	<p>Zhotovitel: Jelínková - Architekt Ing. arch. Zdeňka Jelínková Ateliér: Sacré Coeur, Holečkova 103/31, Praha 5, 150 00 Mobil: 724 784 224 E - mail: zdena.jelinkova@architekt.cz</p>		<p>Název výkresu: Výmalba místnost 2.07., 2.12., 2.13., 2.14. Měřítko: 1:40 Výkres: 6 Datum: 12.10.2019</p>	<p>Název: NÁVRH INTERIÉRU Č. P. 507</p>
--	--	---	---	---

2.15. Čekárna - herna

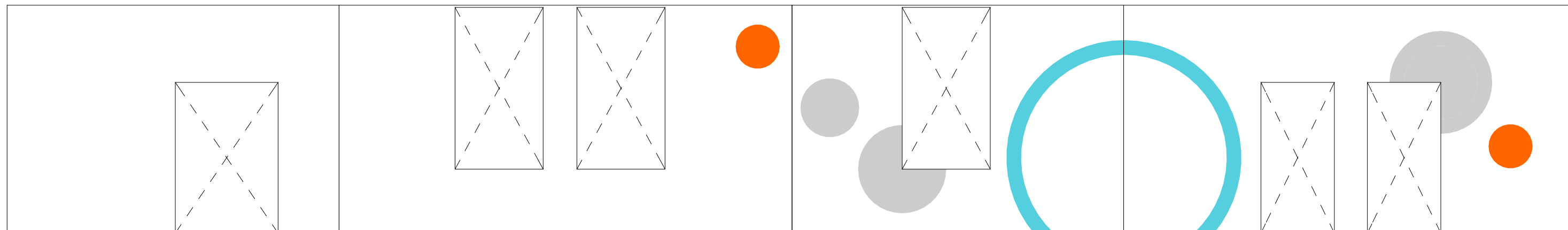

2.03.

Přesná barva musí být odsouhlasená investorem nebo architektem.

<p>Objednatel: Město Český Brod Adresa: náměstí Husova 70, 282 01 Český Brod Vyřizuje: Kostkan Petr E - mail: kostkan@cesbrod.cz</p>	<p>Zhotovitel: Jelínková - Architekt Ing. arch. Zdeňka Jelínková Ateliér: Sacré Coeur, Holečkova 103/31, Praha 5, 150 00 Mobil: 724 784 224 E - mail: zdena.jelinkova@jarchitekt.cz</p>		<p>Název výkresu: Výmalba místnost 2.07., 2.12., 2.13., 2.14.</p> <table border="1"> <tr> <td>Měřítko: 1:40</td> <td>Výkres: 7</td> <td>Datum: 12.10.2019</td> </tr> </table>	Měřítko: 1:40	Výkres: 7	Datum: 12.10.2019	<p>Název: NÁVRH INTERIÉRU Č. P. 507</p>
Měřítko: 1:40	Výkres: 7	Datum: 12.10.2019					

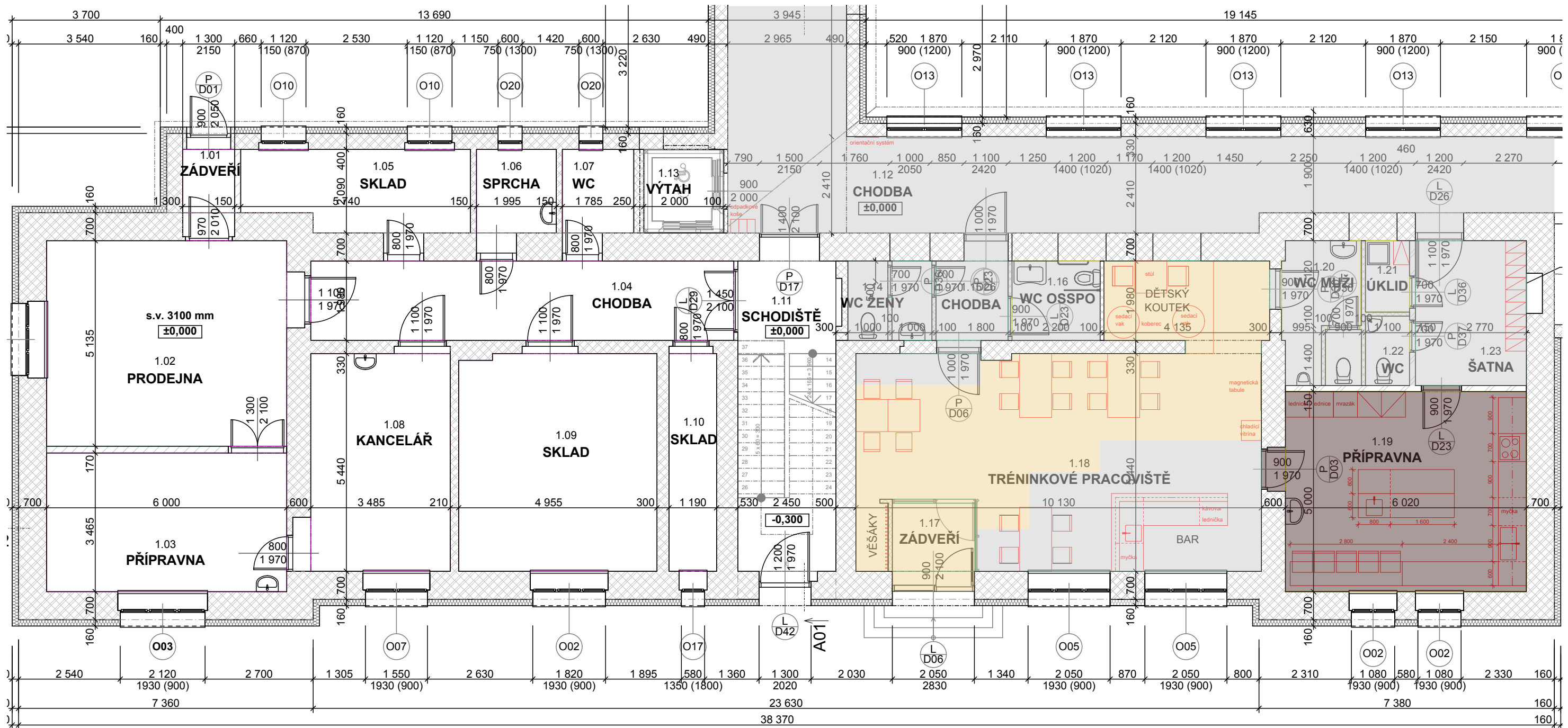

- Dlažba má vzhled rustikálního dřeva viz. obrázek.
- Je mrazuvzdorná
- Minimální tl. střepe je 9 mm
- Prostiskluzová skupina R10
- Třída zatížení 33 nebo 34
- Rozměr 1200 x 600 mm



- Dlažba je bílá žíhaná viz. obrázek
- Je mrazuvzdorná
- Minimální tl. střepe je 9 mm
- Prostiskluzová skupina R10
- Třída zatížení 33 nebo 34
- Rozměr 1200 x 600 mm



- Dlažba je bílá žíhaná viz. obrázek
- Je mrazuvzdorná
- Minimální tl. střepe je 9 mm
- Prostiskluzová skupina R10
- Třída zatížení 33 nebo 34
- Rozměr 1200 x 600 mm nebo 600 x 600 mm



- Obklad je šedý žíhaný viz. obrázek
- Je mrazuvzdorná
- Minimální tl. střepe je 9 mm
- Rozměr 1200 x 600 mm



- Obklad je šedý žíhaný viz. obrázek
- Je mrazuvzdorná
- Minimální tl. střepe je 9 mm
- Rozměr 1200 x 600 mm nebo 600 x 600 mm

Přesný odstín a dekor podlahové krytiny musí být odsouhlasený investorem nebo architektem.

Objednatel: Město Český Brod Adresa: náměstí Husova 70, 282 01 Český Brod Vyřizuje: Kostkan Petr E - mail: kostkan@cesbrod.cz	Zhotovitel: Jelínková - Architekt Ing. arch. Zdeňka Jelínková Ateliér: Sacré Coeur, Holečkova 103/31, Praha 5, 150 00 Mobil: 724 784 224 E - mail: zdena.jelinkova@architekt.cz	Název výkresu: Podlahová krytina 1 NP Měřítko: 1:50 Výkres: 8 Datum: 12.10.2019	Název: NÁVRH INTERIÉRU Č. P. 507
--	---	--	----------------------------------

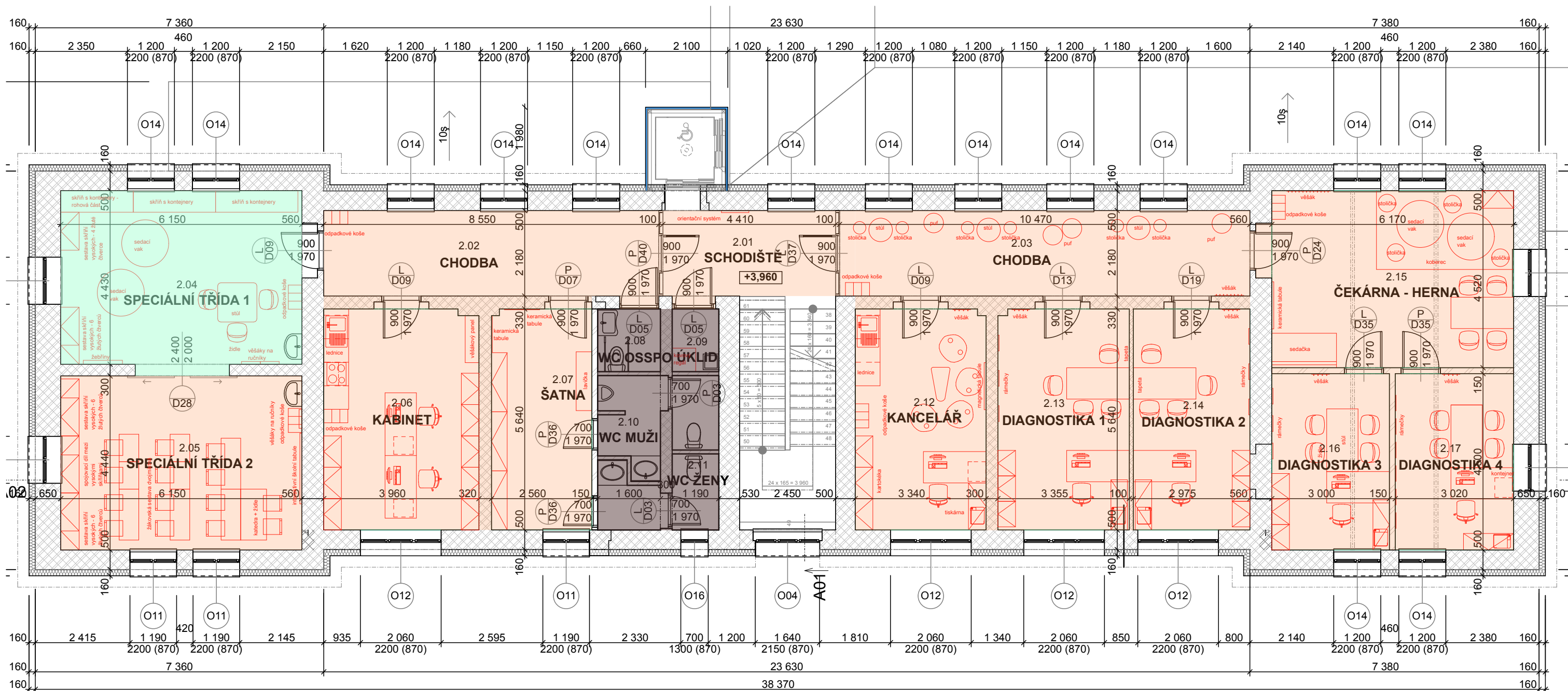

Obklad v hygienických prostorách



- Obklad je bílý žíhaný viz. obrázek
- Je mrazuvzdorná
- Minimální tl. střepe je 9 mm
- Rozměr 1200 x 600 mm

Dlažba



- Dlažba je šedá žíhaná viz. obrázek
- Je mrazuvzdorná
- Minimální tl. střepe je 9 mm
- Protiskluzová skupina R10
- Třída zatížení 33 nebo 34
- Rozměr 1200 x 600 mm nebo 600 x 600 mm

Vinylová krytina v roli



- Podlaha byla vivinuta, aby kombinovala přirozený a autentický vzhled dřevěné podlahy a výhody vysoce kvalitní vinylové krytiny.
- Dekor světlý dub viz. obrázek
- Tloušťka 2 mm
- Tloušťka nášlapné vrstvy 0,7 mm
- Délka role +/- 25 m a šířka role 2 m
- Protiskluzová skupina R10
- Třída zatížení 34/43



Koberec

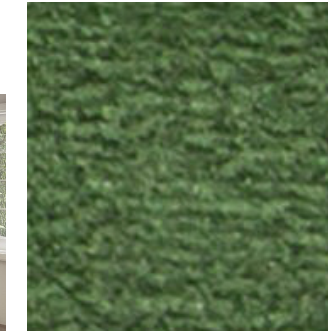

- Konstrukce: Všívaný, stržžený 5/64"
- Složení: 100% POLYAMID
- Podklad: Syntetická juta
- Vpichy na m²: ± 320.000
- Výška vlákna: ± 5,5 mm
- Celková výška: ± 8 mm
- Hmotnost vlákna: ± 640 g / m²
- Celková hmotnost: ± 1.750 g / m²
- Šíře role: 400 cm
- Certifikační skupina: Tufting 1
- Použití vhodné do kanceláří 32
- Odolnost vůči kolečkům od židle
- Barva zelená lichene
- Rozměr 6600 x 4500 mm

Přesný odstín a dekor podlahové krytiny musí být odsouhlasený investorem nebo architektem.

Objednatel: Město Český Brod Adresa: náměstí Husova 70, 282 01 Český Brod Vyřizuje: Kostkan Petr E - mail: kostkan@cesbrod.cz	Zhotovitel: Jelínková - Architekt Ing. arch. Zdeňka Jelínková Ateliér: Sacré Coeur, Holečkova 103/31, Praha 5, 150 00 Mobil: 724 784 224 E - mail: zdena.jelinkova@architekt.cz	Název výkresu: Podlahová krytina 2 NP	Název: NÁVRH INTERIÉRU Č. P. 507
		Měřítko: 1:50	Výkres: 9
		Datum: 12.10.2019	

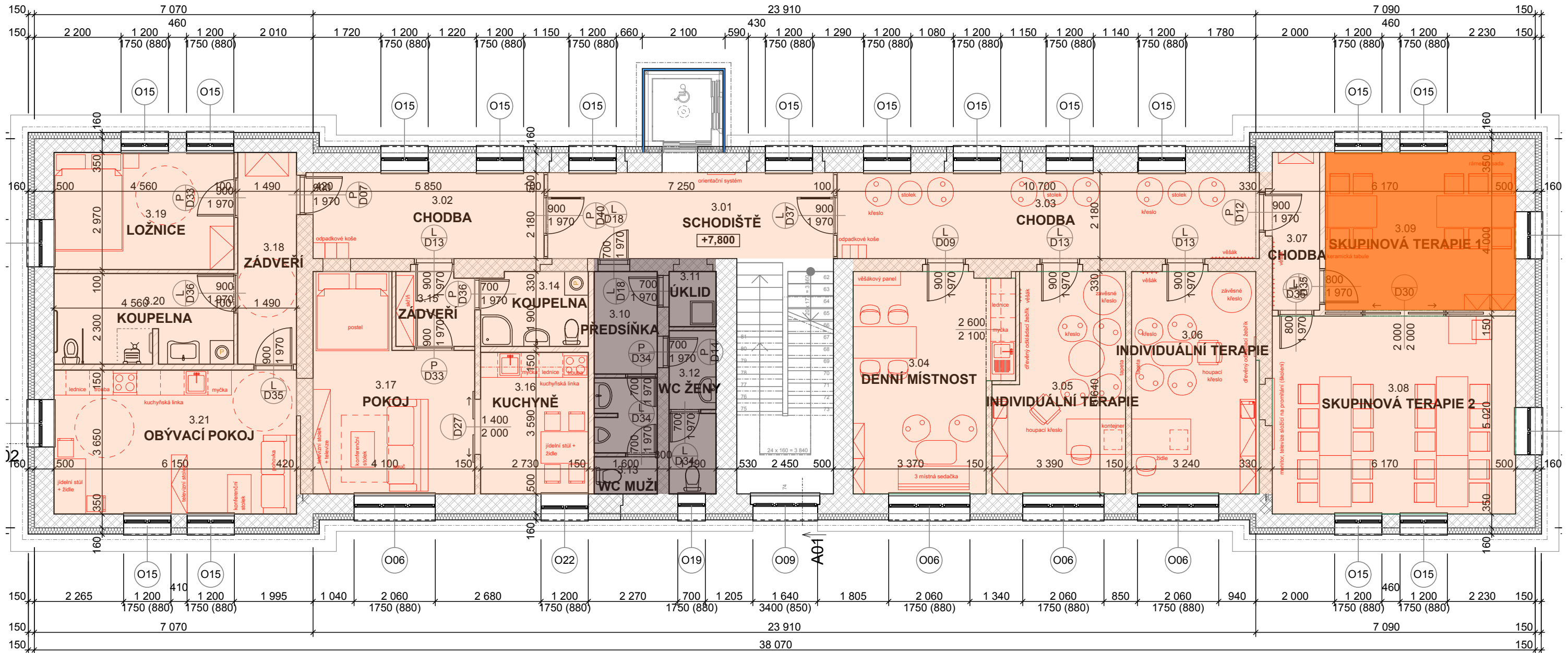

Obklad v hygienických prostorách



- Obklad je bílý žíhaný viz. obrázek
- Je mrazuvzdorná
- Minimální tl. stěpu je 9 mm
- Rozměr 1200 x 600 mm

Dlažba



- Dlažba je šedá žíhaná viz. obrázek
- Je mrazuvzdorná
- Minimální tl. stěpu je 9 mm
- Protiskluzová skupina R10
- Třída zatížení 33 nebo 34
- Rozměr 1200 x 600 mm nebo 600 x 600 mm

Vinylová krytina v roli



- Podlaha byla vivinuta, aby kombinovala přirozený a autentický vzhled dřevěné podlahy a výhody vysoce kvalitní vinylové krytina.
- Dekor světlý dub viz. obrázek
- Tloušťka 2 mm
- Tloušťka nášlapné vrstvy 0,7 mm
- Délka role +/- 25 m a šířka role 2 m
- Protiskluzová skupina R10
- Třída zatížení 34/43

Koberec





- Vysoce kvalitní a odolný jednobarevný kudrnatý velur koberec
- Lze pokládat na schody i do místností s kolečkovými židlemi
- Povrchová úprava Scotchgard
- Rozměr 4 x 5 m
- Podložení Actionback
- Povrch Kudrnatý velur
- Celková hmotnost 1970 g/m², Dostupná šířka 4 m, 5 m
- Hmotnost vlákna 1030 g/m², Celková tloušťka 7,6 mm
- Měřítka 1/10, Tepelný odpor < 0,17m²C°/W
- Použití Domácí, Komerční, Hmotnost vlákna 5,7 mm
- Zvuková izolace 28 dB, Hustota vláken 185650 p/m²
- Materiálové složení 100 % Polyamid, Barevná stálost 5-6/8
- Třída komfortu LC4
- Materiál vlákna 100% Polyamid
- NK 32 vhodný do kanceláří
- Barva orabžová Epice





Přesný odstín a dekor podlahové krytiny musí být odsouhlasený investorem nebo architektem.

Objednatel: Město Český Brod Adresa: náměstí Husova 70, 282 01 Český Brod Vyřizuje: Kostkan Petr E - mail: kostkan@cesbrod.cz	Zhotovitel: Jelínková - Architekt Ing. arch. Zdeňka Jelínková Ateliér: Sacré Coeur, Holečkova 103/31, Praha 5, 150 00 Mobil: 724 784 224 E - mail: zdena.jelinkova@architekt.cz	Název výkresu: Podlahová krytina 3 NP Měřítko: 1:50 Výkres: 10 Datum: 12.10.2019	Název: NÁVRH INTERIÉRU Č. P. 507
--	---	---	----------------------------------



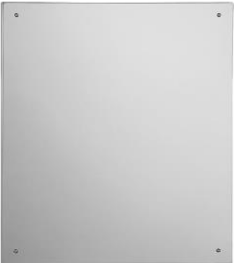

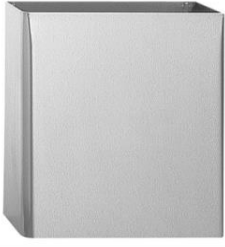
Podrobný rozpočet									
Podlaží	Číslo místnosti	Účel místnosti	Typ nábytku - vybavení	Referenční fotografie - vybavení	Specifikace nábytku	Množství - ks	Jednotková cena	Cena celkem	
1NP	1.11	Schodiště							
								0 Kč	
	1.12	Chodba							
	1.12.1		Orientační systém		<p>Všeobecný popis: Hlavní orientační (informační) tabule je vyrobena ze stříbrně eloxovaného hliníkového systému ACS. Jednotlivé profily jsou do sebe jednoduše zacvaknuty. Hliníkové bočnice jsou ze stejného materiálu i stejné barvy. Na horním i dolním konci obou bočnic jsou přišroubovány černé plastové krytky (koncovky). Celá hlavní orientační tabule je nalepena na nosné plastové desce, v které jsou vyvrtány otvory pro snadnou následnou montáž celého panelu na zeď. Tato hlavní orientační tabule je vhodná pro polepení fóliovou grafikou či potisk speciální UV tiskárnou. celkový rozměr panelu: 612 x 993 mm rozměr hlavního profilu (1 ks): 600 x 125 mm rozměr řádkových profilů (28 ks): 600 x 31 mm V ceně je zahrnuto: panel z eloxovaných hliníkových profilů, plastová podkladová deska, plastové koncovky. Reklamní polepení fóliovou grafikou.</p>	1		0 Kč	
	1.12.2		Označení dveří		<p>Všeobecný popis: Základem tohoto systému je vypouklý profil ze stříbrného eloxovaného hliníku, který je zakončen nerezovými trny. Do profilu se vkládá papírový výtisk, který je chráněn krycím antireflexním plastem. U tohoto systému se dají tabulky použít nastojato i naležato. Rozměr: 148 x 90 mm</p>	3		0 Kč	
	1.12.3		Koše na tříděný odpad		<p>Všeobecný popis: materiál: nerezová ocel - barva: stříbrná/černá - leštěný povrch - pedálové otevírání - 3 nádoby na třídění odpadu (3x15l) - rozměry: 61,5 x 34,5 x 49 cm - celkem 45 l</p>	1		0 Kč	
	1.13	Výtah						0 Kč	
								0 Kč	
	1.14	WC ženy							



1.14.1		Zásobník toaletního papíru		<p><u>Všeobecný popis:</u></p> <ul style="list-style-type: none"> - Nerezový zásobník na toaletní papír - průměr 290 x 100 mm - uzamykatelný - maximální rozměr náplně ø 290 x 100 mm - povrch matný 	1		0 Kč
1.14.2		Odpadkový koš 4,5 l		<p><u>Všeobecný popis:</u></p> <ul style="list-style-type: none"> - nerezový závěsný odpadkový koš s poklopem - na hygienické potřeby - objem 4,5 l., rozměr 192 x 97 x 253 mm Š x H x V - povrch matný 	1		0 Kč
1.14.3		Zásobník mýdla		<p><u>Všeobecný popis:</u></p> <ul style="list-style-type: none"> - Nerezový nástěnný dávkovač mýdla a desinfekce - plastová vnitřní nádobka, 1 l, matný - Rozměry zásobníku: 290 x 100 x 120 mm (včetně páčky), 250 x 100 x 120 mm (bez páčky) Š x H x V 	1		0 Kč
1.14.4		Osoušeč rukou		<p><u>Všeobecný popis:</u></p> <ul style="list-style-type: none"> - Automatický bezdotykový osoušeč rukou s nerezovým matným krytem - Rozměry: 248 x 284 x 202 mm - Rychlost vzduchu: 100 km/h - Stupeň ochrany: třída I, IP X1 - Hmotnost: 7 kg - Hlučnost: < 70 dB - Napájecí napětí: 230V/50Hz - elektrický osoušeč rukou - reaguje na přiblížení rukou pod výfuk spuštěním proudu vzduchu - nerezový matný kryt tl. 2 mm - otáčecí chromovaný výfuk umožňující sušení obličeje nebo vlasů 	1		0 Kč

1.14.5		wc štětka		<p><u>Všeobecný popis:</u></p> <ul style="list-style-type: none"> - WC kartáč s nerezovým držákem, povrch matný - montáž na stěnu - s nerezovým záchytným pouzdrém - rozměry pouzdra \varnothing 90 x 260 mm - nylonový kartáč dlouhý 320 mm 	1		0 Kč
1.14.6		Zrcadlo		<p><u>Všeobecný popis:</u></p> <ul style="list-style-type: none"> - Nerezové antivandalové zrcadlo - montáž na stěnu vruty - rozměry 600 x 400 mm - povrch vysoce lesklý 	1		0 Kč
1.14.7		Zásobník hygienických sáčků		<p><u>Všeobecný popis:</u></p> <ul style="list-style-type: none"> - Zásobník hygienických sáčků, povrch matný - nerezový zásobník hygienických sáčků - rozměr 95 x 27 x 136 mm 	1		0 Kč
1.14.8		Odpadkový koš 26,5 l		<p><u>Všeobecný popis:</u></p> <ul style="list-style-type: none"> - objem 26,5 l - rozměry 360 x 160 x 435 mm Š x H x V - nerezový odpadkový koš, povrch matný 	1		0 Kč

1.14.9		Háček		<p><u>Všeobecný popis:</u></p> <ul style="list-style-type: none"> - Nerezový věšák kulatý, povrch matný - rozměry \varnothing 20 x 50 mm - povrch matný 	1		0 Kč
1.15	Chodba						0 Kč
1.16	WC OSSPO						0 Kč
1.16.1		Zásobník toaletního papíru		<p><u>Všeobecný popis:</u></p> <ul style="list-style-type: none"> - Nerezový zásobník na toaletní papír - průměr 290 x 100 mm - uzamykatelný - maximální rozměr náplně \varnothing 290 x 100 mm - povrch matný 	1		0 Kč
1.16.2		Odpadkový koš 4,5 l		<p><u>Všeobecný popis:</u></p> <ul style="list-style-type: none"> - nerezový závěsný odpadkový koš s poklopem - na hygienické potřeby - objem 4,5 l., rozměr 192 x 97 x 253 mm Š x H x V - povrch matný 	1		0 Kč
1.16.3		Zásobník mýdla		<p><u>Všeobecný popis:</u></p> <ul style="list-style-type: none"> - Nerezový nástěnný dávkovač mýdla a desinfekce - plastová vnitřní nádobka, 1 l, matný - Rozměry zásobníku: 290 x 100 x 120 mm (včetně páčky), 250 x 100 x 120 mm (bez páčky) Š x H x V 	1		0 Kč





1.16.4		Osoušeč rukou		<p><u>Všeobecný popis:</u></p> <ul style="list-style-type: none"> - Automatický bezdotykový osoušeč rukou s nerezovým matným krytem - Rozměry: 248 x 284 x 202 mm - Rychlost vzduchu: 100 km/h - Stupeň ochrany: třída I, IP X1 - Hmotnost: 7 kg - Hlučnost: < 70 dB - Napájecí napětí: 230V/50Hz - elektrický osoušeč rukou - reaguje na přiblížení rukou pod výfuk spuštěním proudu vzduchu - nerezový matný kryt tl. 2 mm - otáčecí chromovaný výfuk umožňující sušení obličeje nebo vlasů 	1		0 Kč
1.16.5		wc štětka		<p><u>Všeobecný popis:</u></p> <ul style="list-style-type: none"> - WC kartáč s nerezovým držákem, povrch matný - montáž na stěnu - s nerezovým záchytným pouzdrům - rozměry pouzdra ø 90 x 260 mm - nylonový kartáč dlouhý 320 mm 	1		0 Kč
1.16.6		Zrcadlo pro tělesně postiženého		<p><u>Všeobecný popis:</u></p> <ul style="list-style-type: none"> - Nerezové zrcadlo sklápěné pro tělesně handicapované - antivandalové provedení - možnost plynulého naklápění zrcadla - rozměry 400 x 600 mm - povrch vysoce lesklý 	1		0 Kč
1.16.7		Zásobník hygienických sáčků		<p><u>Všeobecný popis:</u></p> <ul style="list-style-type: none"> - Zásobník hygienických sáčků, povrch matný - nerezový zásobník hygienických sáčků - rozměr 95 x 27 x 136 mm 	1		0 Kč



1.16.8		Háček		<p><u>Všeobecný popis:</u></p> <ul style="list-style-type: none"> - Nerezový věšák kulatý, povrch matný - rozměry ø 20 x 50 mm - povrch matný 	1		0 Kč
1.17	Závěši						0 Kč
1.18	Tréningové pracoviště						0 Kč
1.18.1		Jídelní židle		<p><u>Všeobecný popis:</u></p> <p>K výrobě bylo použito masivní dubové dřevo, které je nejen zárukou vysoké kvality, ale také podtrhuje nadčasovost a minimalistický design tohoto krásného křesla. Židle je stohovatelná. Nohy židle přecházejí v opěrku rukou i zad. Nohy pro bočním pohledu tvoří písmeno A. Celá židle je vyrobená z dubu s odolným lakem.</p> <p>Materiál: Přírodní dřevo Barva: Dub Výška: 77,5 cm Výška sedu: 43 cm Šířka: 50,5 cm Hloubka: 56 cm Konstrukce: Masivní dubové dřevo</p>	16		0 Kč
1.18.2		Jídelní stůl obdélníkový		<p><u>Všeobecný popis:</u></p> <p>Jídelní stůl má masivní dubové podnoží lakované bezbarvým polyuretanovým lakem, kdy každá noha je mírně zkosená a v přední části zaoblená. Lub stolu je též z dubového dřeva. Pracovní deska je laminátová deska v dekoru krémové barvy a hrana je z ABS hrany 2 mm v krémové barvě. Hrany stolu nejsou zaoblené. Přesný odstín bude odsouhlasen investorem nebo architektem. Rozměry: šířka 1600 mm, hloubka 800 mm, výška 750 mm</p>	3		0 Kč
1.18.3		Jídelní stůl čtvercový		<p><u>Všeobecný popis:</u></p> <p>Jídelní stůl má masivní dubové podnoží lakované bezbarvým polyuretanovým lakem, kdy každá noha je mírně zkosená a v přední části zaoblená. Lub stolu je též z dubového dřeva. Pracovní deska je laminátová deska v dekoru krémové barvy a hrana je z ABS hrany 2 mm v krémové barvě. Hrany stolu nejsou kvůli sestavení dvou stůlů vedle sebe zaoblené. Přesný odstín bude odsouhlasen investorem nebo architektem. Rozměry: šířka 800 mm, hloubka 800 mm, výška 750 mm</p>	2		0 Kč

1.18.4		Pracovní stůl nad myčkou		<p><u>Všeobecný popis:</u> Celonerezové provedení, výšková nastavitelnost o 30 mm. Vyrobeno se zadním a levým lemem výšky 150 mm. Tl. pracovní desky 40 mm. Podstavná plocha má minimální výšku 850 mm. Musí se pod stůl vejít myčka. Pracovní plocha u položek pracovní stůl nad myčkou a mycí stůl - jeden dřež je vyrobená v jednom kuse. Nerezové provedení je v gastronomické chromniklové oceli ve třídě DIN 18/10 - AISI 304. Rozměr: Výška 900 mm, šířka 700 mm, hloubka 700 mm</p>	1		0 Kč
1.18.5		Myčka na nádobí		<p><u>Všeobecný popis:</u> Napájení 230V Celkový příkon 3,90 kW Zásuvná výška 340 mm Rozměr koše 500 x 500 mm Mycí cyklus 60/120/180/480 sec Výkon košů (ks/hod) 60/30/20/8 Výkon talířů (ks/hod) 540/360 Objem vany 23 l Objem bojletu 5,5 l Rozměr š 570 mm x h 610 mm x v 820 mm Provedení dvouplášťová, nerezový povrch Součástí spodní mycí/ oplachovací rameno, horní mycí / oplachovací rameno, dveřní mikrosplinač, dávkovač oplachovaného prostředku, dávkovač mycího prostředku Ovládání elektronické Max. hlučnost 62 dB</p>	1		0 Kč
1.18.6		Baterie		<p><u>Všeobecný popis:</u> Model stolní s pákovým ovládním, tlakovou hadicí a vyvažovací pružinou a sprchou s ovládním. Model je v robustním provedení s odolnou kartuší, včetně přívodních hadic 3/8"(d=400 mm). - max. průtok (3 bar): 16 l/min. - upevňovací otvor pro baterii: min. Ø32 mm. - max. Ø36 mm. - hmotnost 3,2 kg - Průtok 16 litrů/minuta - Výška baterie je 500 mm</p>	1		0 Kč

1.18.7		Automatický změkčovač vody		<p>Všeobecný popis: Změkčovač vody (MS) slouží k úpravě vody a zabraňují usazování vápenatých usazenin ve spotřebičích. Regenerace probíhá automaticky v nastaveném dnu a čase, tabletovou soli. Snadná nenáročná obsluha. Plně automatický změkčovač vody s elektromechanickým ovládáním (možnost nastavení času a dne požadované regenerace).</p> <ul style="list-style-type: none"> •Napětí 230 V •Max. průtok vody: 35l/min •Kapacita zásobníku: 20kg soli •Max. teplota vstupní vody: 40 °C •Pracovní tlak: 1,5-6 bar •Připojení: 3/4" •Rozměry (šxhvx): 460 x 233 x 540 mm 	1		0 Kč
1.18.8		Mycí stůl - jeden dřez		<p>Všeobecný popis: Čeloneerezové provedení, výšková nastavitelnost o 30 mm. Pracovní deska se zadním a pravým lemem o výšce 150 mm. Tl. pracovní desky a police 40 mm. Mycí stůl obsahuje dřez o velikosti 400x400x250 mm. Dřezy jsou vevařené lisované. Přední část mycího stolu je opláštěná nerezí. V pracovní desce je výřez na baterii. Ve spodní části se nachází police. V zadním lemu v rohové části co nejvzdálenějším od dřezu jsou elektrické zásuvky - 5 ks. Pracovní plocha u položek pracovní stůl nad myčkou a mycí stůl - jeden dřez je vyrobená v jednom kuse. Nerezové provedení je v gastronomické chromniklové oceli ve třídě DIN 18/10 - AISI 304. Rozměr: Výška 900 mm, šířka 1200 mm, hloubka 700 mm</p>	1		0 Kč
1.18.9		Pracovní stůl nad lednicí		<p>Všeobecný popis: Čeloneerezové provedení, výšková nastavitelnost o 30 mm. Vyrobeno se zadním lemem výšky 150 mm. Tl. pracovní desky 40 mm. Podstavná plocha má minimální výšku 850 mm. Musí se pod stůl vejít lednice. Pracovní plocha u položek pracovní stůl nad lednicí a pracovní stůl skříňový s bokem pro zásuvky je vyrobená v jednom kuse. Nerezové provedení je v gastronomické chromniklové oceli ve třídě DIN 18/10 - AISI 304. Rozměr: Výška 900 mm, šířka 700 mm, hloubka 700 mm</p>	1		0 Kč
1.18.10		Podstavná lednice		<p>Všeobecný popis: Čeloneerezová podpultová chladicí skříň s intenzivním ventilovaným chlazením. Chladicí prostor řízený elektronickým termostatem s automatickým odtáváním a přehledným LDC displejem umístěným na spodním panelu pod dveřmi (dle HACCP - zobrazení aktuální teploty) hygienický vnitřní prostor se 2 ks polohovatelných roštových polic. Čtyři pojezdová kolečka s brzdou. V základu jsou skříň vybaveny zámek dveří. Pracovní teplota 0/+8 Objem 145L Ovládání elektronické s displejem Počet dveří 1 Příkon zařízení 150W Rozměr (šxhvx) 600 x 635 x 825 mm Počet polic 2+1 Provedení je nerez Způsob odmrazování je automatický Výškově polohovatelné úchytky police</p>	1		0 Kč

1.18.11		Pracovní stůl skříňový s bokem pro zásuvky		<p><u>Všeobecný popis:</u> Celonerezové provedení, výšková nastavitelnost o 30 mm. Vyrobeno se zadním lemem o výšce 150 mm. V zadním lemu jsou vyvydlené 5 ks elektrický zásuvek. Tl. pracovní desky a police 40 mm. Dvoukřídlové otevírání dveří u skříňky. V pravé části se nachází blok zásuvek - 3 ks zásuvek. Pracovní plocha u položek pracovní stůl nad lednicí a pracovní stůl skříňový s bokem pro zásuvky je vyrobená v jednom kuse. Nerezové provedení je v gastronomické chromniklové oceli ve třídě DIN 18/10 - AISI 304. Rozměr: Výška 900 mm, šířka 1300 mm, hloubka 600 mm</p>	1		0 Kč
1.18.12		Pákový kávovar		<p><u>Všeobecný popis:</u> Dvoupákový profesionální kávovar vhodný do kaváren připojený na vodu, obsahující trysku na horkou vodu, trysku na pění mléka, odkládací plochu na nahřívání šálků maximální šířka 680 mm, hloubka 680 mm</p>	1		0 Kč
1.18.13		Korpus baru		<p>Všechny nerezové prvky, kterou jsou uvedené ve specifikaci výše tvoří bar. Tyto stoly, skříňky atd jsou opláštěné korpusem baru v dekoru dub. Výška baru je 1150 mm. Hloubka konstrukce je 100 mm a horní deska de rozšířená na hloubku 200 mm. V tomto korpuse je vedené elektrina k zásuvkám. Ve spodní části se nachází sokl vysoký 100 mm a utopený o 50 mm oproti konstrukci dubové výše. Sokl je nerezový. Korpus baru je uzavřený ze 4 stran.</p>	1		0 Kč

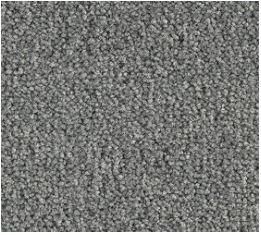
1.18.14		Chladicí vitrína		<p><u>Všeobecný popis:</u> Chladicí panoramatická vitrina s rotační prezentací pokrmů (planetové otáčení polic) Vitrína je v elegantním nerezovém provedení. Nerez hygienický interiér, ze všech stran prosklená, intenzivní oboustranné 2x LED osvětlení, které napomáhá prezentaci a prodeji potravin ve všech patrech. Křídlové dveře ze strany obsluhy. Vitrína je ovládána digitálním regulátorem se zobrazením teplot(dle HACCP) s automatickým odtáváním. Kulaté police v chromovém provedení. Pod chladicí vitrinou se nachází plný podstavec, ze všech stran plný. Jedná se o zvýšení chladicí vitríny. Výška podstavce 750 mm</p> <ul style="list-style-type: none"> •Provedení 4 otočné chromové police (kulaté Ø 350mm) •Rozteč polic 110 mm 	1		0 Kč
1.18.15		Stůl v dětském koutku		<p><u>Všeobecný popis:</u> Stůl má masivní dubové podnoží lakované bezbarvým polyuretanovým lakem, kdy každá noha je mírně zkosená a v přední části zaoblená. Lub stolu je též z dubového dřeva. Pracovní deska je laminátová deska v dekoru krémové barvy a hrana je z ABS hrany 2 mm v krémové barvě. Přesný odstín bude odsouhlasen investorem nebo architektem.Rozměry: šířka 800 mm, hloubka 800 mm, výška 590 mm</p>	1		0 Kč
1.18.16		Židle do dětského koutku		<p><u>Všeobecný popis:</u> Dětská židle je vyrobená z masivního světlého dřeva. Židle je určená pro děti, proto má sníženou výšku sedáku. Výška sedáku je 350 mm (jedná se o výškovou skupinu číslo 3)</p>	2		0 Kč
1.18.17		Sedací vak - oranžová		<p><u>Všeobecný popis:</u> Sedací vak najde využití v každé situaci. Může se na něm sedět i ležet. Používat ho k různým hrám. Barva oranžová Rozměry: výška - 122 cm, šířka - 84 cm Materiál: kokůže PVC, gr. 0,8 mm Hmotnost: 3,60 kg</p>	2		0 Kč

1.18.18		Koberec - modrý 2,7x2 m		<p><u>Všeobecný popis:</u></p> <ul style="list-style-type: none"> o Vysoce kvalitní a odolný jednobarevný kudrnatý velur koberec o lze pokládat na schody i do místnosti s kolečkovými židlemi o Povrchová úprava Scotchgard o Rozměr 2,7 x 2 m o Podložení Actionback o Povrch Kudrnatý velur o Celková hmotnost 970 g/m² o Dostupná šířka 3 m, 5 m o Hmotnost vlákna 30 g/m² o Celková tloušťka 6 mm o Měřítko 1/10 o Tepelný odpor 0,17 m²C°/W o Použití Domácí, Komerční o Hmotnost vlákna 5,7 mm o Zvuková izolace 28 dB o Hustota vláken 5650 p/m² o Materiálové složení 100 % Polyamid o Barevná stálost 6/8 o Třída komfortu EC4 o Materiál vlákna 100% Polyamid o NK 32 vhodný do kanceláří o Barva šedá Zinc 	1		0 Kč
1.18.19		Věšáky		<p><u>Všeobecný popis:</u></p> <p>Jedná se o obdélníkovou desku, na které je umístěno 6 ks háčků. Provedení je v bílé barvě.</p> <p><u>Rozměry výrobku:</u></p> <p>Šířka: 57 cm Hloubka: 4,7 cm Výška: 7 cm</p>	3		0 Kč
1.18.20		Magnetická keramická tabule 120 x 120 cm		<p><u>Všeobecný popis:</u></p> <p>Keramická tabule s odolným, ekologicky certifikovaným kovo - keramickým a magnetickým povrchem. Tabule je magnetická a dá se na ní psát i fixem.</p> <p>Barevné provedení tabule bílá - popis fixem</p> <p>Rozměr: 120 x 120 cm</p>	1		0 Kč

1.18.21		Jídelní stůl obdélníková		<u>Všeobecný popis:</u> Jídelní stůl má masivní dubové podnoží lakované bezbarvým polyuretanovým lakem, kdy každá noha je mírně zkosená a v přední části zaoblená. Lub stolu je též z dubového dřeva. Pracovní deska je laminátová deska v dekoru krémové barvy a hrana je z ABS hrany 2 mm v krémové barvě. Hrany stolu nejsou zaoblené. Přesný odstín bude odsouhlasen investorem nebo architektem. Rozměry: šířka 1600 mm, hloubka 800 mm, výška 750 mm	4		0 Kč
1.18.22		Jídelní židle bez područky		<u>Všeobecný popis:</u> Židle propojuje spodní konstrukci z masivního dřeva s harmonickými tvary ohýbané překližky v sedáku a opěrce. Díky použité výrobní technologii je velmi lehká a hladká verze neobsahuje žádné šrouby či kovové části. Židle je stohovatelná. Při použití vozíku lze stohovat až 14 kusů hladkých židlí. Židle je bez područek. Materiál Dub natural – lakovaný povrch. Rozměry: celková šířka 490 mm, celková hloubka 525 mm, celková výška 790 mm, sedáková výška 450 mm, šířka sedadla 436 mm, hloubka sedadla 420 mm	20		0 Kč
							0 Kč
1.19	Příprava						0 Kč
1.19.1		Chladnička		<u>Všeobecný popis:</u> Chladicí skříň v lakovaném provedení, výkonné ventilované chlazení (1 ventilátor, optimální proudění vzduchu), zesílená (60mm) izolace stěn. Nastavení teploty a regulace elektronickou jednotkou s automatickým odtáváním. Pevný a hygienický vnitřní prostor, čtyři polohovatelné roštové police s plastem pokryté ocelí (rozměr polic 450x450 mm). Regulační výškově stavitelné nožičky a pojezdová kolečka pro snadnou manipulaci. Robustní dveře s prolisem, zámkem a snadno vyměnitelným těsněním. Pracovní teplota (C) 0/+10 Objem (l) 400 Ovládání: elektrické Počet dveří: 1 plně Provedení (vnitřek/vnějšek) nerez/bílý lak Příkon zařízení: 330 W Rozměr: Š 600 mm x H 640 mm x V 1860 mm Počet polic 4, rozměr 450 x 450 mm Napájení 230V/1N/50HZ Druh chlazení je statické Počet ventilátoru je 1 Chlazení R600 Způsob odtávání automatické Součástí je zámek dveří Hmotnost 75 kg Výškově polohovatelné úchytky polic	2		0 Kč

1.19.2		Mraznička		<p><u>Všeobecný popis:</u> Mrazicí skříň v lakovaném provedení. Výkonné statické chlazení, nadstandardní 60mm silná izolace. Nastavení teploty elektronickou jednotkou s automatickým odtáváním. Hygienický vnitřní prostor, 4ks pevných mrazicích roštových polic s plastem pokryté oceli (rozměr 450x450mm), ve dvou policích vložen koš (pro maximální využití kapacity patra také do výšky) Regulační výškové stavitelné nožičky a pojezdová kolečka pro snadnou manipulaci. Robustní dveře s prolisem, zámkem a snadno vyměnitelným těsněním. Pracovní teplota (C) -22/-18 Objem (l) 400 Ovládání: elektrické Počet dveří: 1 plně Provedení (vnitřek/vnějšek) nerez/bílý lak Příkon zařízení: 330 W Rozměr: Š 600 mm x H 640 mm x V 1860 mm Počet polic 4, rozměr 450 x 450 mm Napájení 230V/1N/50HZ Druh chlazení je statické Počet ventilátoru je 1 Chlazení R290 Způsob odtávání automatické Součástí je zámek dveří Hmotnost 75 kg Výškové pohybovatelné úchytky polic, Počet košů jsou dva vyjímatelné</p>	1		0 Kč
1.19.3		Skříň s křídlovými dvířky		<p><u>Všeobecný popis:</u> Celonerezové provedení (včetně dvířek). Nosná konstrukce z jeklu 40x40 mm, police tl. 40 mm vyztužené podélnými výztuhami. Zadní a boční zakrytování, 1x křídlové dvířka. Dodávají se 2 ks této skříň, kdy jedna má dvířka pravé a druhá má dvířka levé. Rozměr: Výška 1860 mm, šířka 600 mm, hloubka 640 mm</p>	2		0 Kč
1.19.4		Pracovní stůl výšky 750 mm, 6 nohou		<p><u>Všeobecný popis:</u> Celonerezové provedení, výšková nastavitelnost o 30 mm. Vyrobeno se zadním a bočním levým i pravým lemem výšky 150 mm, aby překryl výškový rozdíl s vedlejší navazující plochou, která má výšku 900 mm. Tl. pracovní desky 40 mm. Nerezové provedení je v gastronomické chromniklové oceli ve třídě DIN 18/10 - AISI 304. Rozměr: Výška 750 mm, šířka 2800 mm, hloubka 600 mm</p>	1		0 Kč

1.19.5		Pracovní stůl výšky 900 mm, 6 nohou		<u>Všeobecný popis:</u> Celonerezové provedení, výšková nastavitelnost o 30 mm. Vyrobeno se zadním lemem výšky 40 mm. TI. pracovní desky 40 mm. Nerezové provedení je v gastronomické chromiklové oceli ve třídě DIN 18/10 - AISI 304. Rozměr: Výška 900 mm, šířka 2400 mm, hloubka 600 mm	1		0 Kč
1.19.6		Pracovní stůl rohový s policí		<u>Všeobecný popis:</u> Celonerezové provedení, výšková nastavitelnost o 30 mm. Vyrobeno se zadním a pravým bočním lemem o výšce 40 mm. TI. pracovní desky a police 40 mm. Světlost police s podélnými výztuhami 105 mm. Pracovní plocha u položek mycí stůl - dva dřezy, pracovní stůl rohový s policí, pracovní stůl nad myčkou a pracovní stůl skříňový s bokem pro zásuvky je vyrobená ideálně v jednom kuse. Nerezové provedení je v gastronomické chromiklové oceli ve třídě DIN 18/10 - AISI 304. Rozměr: Výška 900 mm, šířka 600 mm, hloubka 700 mm	1		0 Kč
1.19.7		Mycí stůl - dva dřezy		<u>Všeobecný popis:</u> Pracovní desku se zadním lemem o výšce 40 mm. TI. pracovní desky a police 40 mm. Světlost police s podélnými výztuhami 105 mm. Mycí stůl obsahuje dva dřezy o velikosti 400x400x250 mm. Dřezy jsou vevařené lisované. Přední část mycího stolu je opláštěná nerezí. V pracovní desce je výřez na baterii. Pracovní plocha u položek mycí stůl - dva dřezy, pracovní stůl rohový s policí, pracovní stůl nad myčkou a pracovní stůl skříňový s bokem pro zásuvky je vyrobená ideálně v jednom kuse. Nerezové provedení je v gastronomické chromiklové oceli ve třídě DIN 18/10 - AISI 304. Rozměr: Výška 900 mm, šířka 900 mm, hloubka 700 mm	1		0 Kč
1.19.8		Baterie		<u>Všeobecný popis:</u> Model stolní s pákovým ovládním, tlakovou hadicí a vyvažovací pružinou a sprchou s ovládním. Model je v robustním provedení s odolnou kartuší, včetně přívodních hadic 3/8"(d=400 mm). max. průtok (3 bar): 16 l/min. upevňovací otvor pro baterii: min. Ø32 mm. - max. Ø36 mm. hmotnost 3,2 kg Průtok 16 litrů/minuta Výška baterie je 500 mm	2		0 Kč

1.19.9		Automatický změkčovač vody		<p>Všeobecný popis: Změkčovač vody (MS) slouží k úpravě vody a zabraňují usazování vápenatých usazenin ve spotřebičích. Regenerace probíhá automaticky v nastaveném dnu a čase, tabletovou solí. Snadná nenáročná obsluha. Plně automatický změkčovač vody s elektromechanickým ovládním (možnost nastavení času a dne požadované regenerace).</p> <ul style="list-style-type: none"> •Napětí 230 V •Max. průtok vody: 35l/min •Kapacita zásobníku: 20kg soli •Max. teplota vstupní vody: 40 °C •Pracovní tlak: 1,5-6 bar •Připojení: 3/4" •Rozměry (šxhvxv): 460 x 233 x 540 mm 	2		0 Kč
1.19.10		Pracovní stůl nad myčkou		<p>Všeobecný popis: Celonerezové provedení, výšková nastavitelnost o 30 mm. Vyrobeno se zadním lemem výšky 40 mm. Tl. pracovní desky 40 mm. Podstavná plocha má minimální výšku 850 mm. Musí se pod stůl vejít myčka. Pracovní plocha u položek mycí stůl - dva dřezy, pracovní stůl rohový s policí, pracovní stůl nad myčkou a pracovní stůl skříňový s bokem pro zásuvky je vyrobená ideálně v jednom kuse. Nerezové provedení je v gastronomické chromiklové oceli ve třídě DIN 18/10 - AISI 304. Rozměr: Výška 900 mm, šířka 700 mm, hloubka 700 mm</p>	1		0 Kč
1.19.11		Myčka na nádobí		<p>Všeobecný popis: Napájení 230V Celkový příkon 3,90 kW Zásuvná výška 340 mm Rozměr koše 500 x 500 mm Mycí cyklus 60/120/180/480 sec Výkon košů (ks/hod) 60/30/20/8 Výkon talířů (ks/hod) 540/360 Objem vany 23 l Objem bojletu 5,5 l Rozměr š 570 mm x h 610 mm x v 820 mm Provedení dvouplášťová, nerezový povrch Součástí spodní mycí/ oplachovací rameno, horní mycí / oplachovací rameno, dveřní mikrosplinač, dávkovač oplachovaného prostředku, dávkovač mycího prostředku Ovládní elektronické Max. hlučnost 62 dB</p>	1		0 Kč



1.19.12		Pracovní stůl skříňový s bokem pro zásuvky		<p><u>Všeobecný popis:</u> Celonerezové provedení, výšková nastavitelnost o 30 mm. Vyrobeno se zadním lemem o výšce 40 mm. Tl. pracovní desky a police 40 mm. Světlost police s podélnými výztuhami 105 mm. Jednokřídlové otevírání dveří (na obrázku je naznačená skříňka větší šířky, proto zde vidíte dvě dvířka). V pravé části se nachází blok zásuvek - 3 ks zásuvek. V levé části je skříňka s policí a křídlové dveře. Pracovní plocha u položek mycí stůl - dva dřezy, pracovní stůl rohový s policí, pracovní stůl nad myčkou a pracovní stůl skříňový s bokem pro zásuvky je vyrobená ideálně v jednom kuse. Nerezové provedení je v gastronomické chromiklové oceli ve třídě DIN 18/10 - AISI 304. Rozměr: Výška 900 mm, šířka 900 mm, hloubka 700 mm</p>	1		0 Kč
1.19.13		Elektrický sporák		<p><u>Všeobecný popis:</u> Sporák elektrický celonerezové provedení varná jednotka 4x 3kW o rozměrech 30 x 30 cm horní lisovaná deska pro snadnou údržbu termostatická ochrana proti přehřátí 7 teplotních stupňů Technické parametry: rozměry (š x h x v): 80 x 70 x 85 cm příkon: 12 kW hmotnost: 94,7 kg</p>	1		0 Kč
1.19.14		Pracovní stůl se skříňkou		<p><u>Všeobecný popis:</u> Celonerezové provedení, výšková nastavitelnost o 30 mm. Vyrobeno se zadním a levým bočním lemem o výšce 40 mm. Tl. pracovní desky a police 40 mm. Světlost police s podélnými výztuhami 105 mm. Dvoukřídlové dveře. Uvnitř skříňky je jedna police. Nerezové provedení je v gastronomické chromiklové oceli ve třídě DIN 18/10 - AISI 304. Rozměr: Výška 900 mm, šířka 900 mm, hloubka 700 mm</p>	1		0 Kč
1.19.15		Nástěnná skříňka šířky 600 mm		<p><u>Všeobecný popis:</u> Celonerezové provedení. Skříňka uzavřená s křídlovými dvířky a policí. Dvířka skříňky jsou pravé. (na obrázku je otevírání otočené) Skříňka obsahuje jednu vnitřní policí. Rozměr: Výška 600 mm, šířka 600 mm, hloubka 350 mm</p>	1		0 Kč

1.19.16		Nástěnná skříňka šířky 700 mm		<u>Všeobecný popis:</u> Celonerezové provedení. Skříňka uzavřená s křídlovými dvířky a polici. Dveře levé. Skříňka obsahuje jednu vnitřní polici. Rozměr: Výška 600 mm, šířka 700 mm, hloubka 350 mm	1		0 Kč
1.19.17		Nástěnná skříňka šířky 900 mm		<u>Všeobecný popis:</u> Celonerezové provedení. Skříňka uzavřená s křídlovými dvířky a polici. Dvířka skříňky jsou pravé. (na obrázku je otevírání otočené) . Skříňka obsahuje jednu vnitřní polici. Rozměr: Výška 600 mm, šířka 900 mm, hloubka 350 mm	1		0 Kč
1.19.18		Nástěnná skříňka otevřená šířky 900 mm		<u>Všeobecný popis:</u> Celonerezové provedení. Skříňka otevřená obsahuje jednu vnitřní polici. Rozměr: Výška 600 mm, šířka 900 mm, hloubka 350 mm	2		0 Kč
1.19.19		Nástěnná skříňka otevřená šířky 800 mm		<u>Všeobecný popis:</u> Celonerezové provedení. Skříňka otevřená obsahuje jednu vnitřní polici. Rozměr: Výška 600 mm, šířka 800 mm, hloubka 350 mm	1		0 Kč





1.19.20		Mycí stůl - jeden dřez		<p><u>Všeobecný popis:</u> Pracovní desku se zadním lemem o výšce 40 mm. Tl. pracovní desky a police 40 mm. Světlost police s podélnými výztuhami 105 mm. Mycí stůl obsahuje dřez o velikosti 400x400x250 mm. Dřezy jsou vevařené lisované. Přední část mycího stolu je opláštěná nerezí. V pracovní desce je výřez na baterii. Pracovní deska u mycí stůl - jeden dřez a pracovní stůl se třemi zásuvkami a policí je v jenom kuse. Nerezové provedení je v gastronomické chromniklové oceli ve třídě DIN 18/10 - AISI 304. Rozměr: Výška 900 mm, šířka 800 mm, hloubka 600 mm</p>	1		0 Kč
1.19.21		Pracovní stůl se třemi zásuvkami a policí		<p><u>Všeobecný popis:</u> Celonerezové provedení, výšková nastavitelnost o 30 mm. Vyrobeno se zadním lemem o výšce 40 mm. Tl. pracovní desky a police 40 mm. Světlost police s podélnými výztuhami 105 mm. Pod pracovní deskou jsou 3 výsuvné šuplíky umístěné vedle sebe. Pracovní deska u mycí stůl - jeden dřez a pracovní stůl se třemi zásuvkami a policí je v jenom kuse. Nerezové provedení je v gastronomické chromniklové oceli ve třídě DIN 18/10 - AISI 304. Rozměr: Výška 900 mm, šířka 1600 mm, hloubka 600 mm</p>	1		0 Kč
1.19.22		Pracovní stůl skříňový s bokem pro zásuvky - hloubka 600 mm		<p><u>Všeobecný popis:</u> Celonerezové provedení, výšková nastavitelnost o 30 mm. Vyrobeno se zadním lemem o výšce 40 mm. Tl. pracovní desky a police 40 mm. Světlost police s podélnými výztuhami 105 mm. Jednokřídlové otevírání dveří (na obrázku je naznačená skříňka větší šířky, proto zde vidíte dvě dvířka). V pravé části se nachází blok zásuvek - 3 ks zásuvek, v levé části skříňka s dvířky. Pracovní deska u pracovní stůl skříňový s bokem pro zásuvky - hloubka 600 mm a pracovní stůl se skříňkou - hloubka 600 mm je v jednom kuse. Nerezové provedení je v gastronomické chromniklové oceli ve třídě DIN 18/10 - AISI 304. Rozměr: Výška 900 mm, šířka 800 mm, hloubka 600 mm</p>	1		0 Kč
1.19.23		Pracovní stůl se skříňkou - hloubka 600 mm		<p><u>Všeobecný popis:</u> Celonerezové provedení, výšková nastavitelnost o 30 mm. Vyrobeno se zadním lemem o výšce 40 mm. Tl. pracovní desky a police 40 mm. Světlost police s podélnými výztuhami 105 mm. Dvoukřídlové dveře. Uvnitř skříňky je jedna police. Nerezové provedení je v gastronomické chromniklové oceli ve třídě DIN 18/10 - AISI 304. Rozměr: Výška 900 mm, šířka 1600 mm, hloubka 600 mm</p>	1		0 Kč

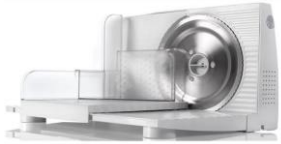



1.19.24		Servirovací vozík		<p><u>Všeobecný popis:</u> Vozík servirovací 3 police Rozměr: 920 x 600 x 945 mm Celková nosnost 90 kg - 13,4 kg na jednu polici</p>	2		0 Kč
1.19.25		Horkovzdušná trouba		<p><u>Všeobecný popis:</u> Horkovzdušná trouba má spínač teploty a časový spínač. Dvířka z dvojitého skla, zaoblená pečicí komora, odnímatelné podpůrné lišty. Vnitřní osvětlení. Včetně 4 plechů o rozměrech 438 x 315 x 10 mm, váha 0,2 kg.</p> <p><u>Parametry:</u> - rychlost ventilátoru na 1. stupeň - 2 motory - nastavení teploty manuální 0 - 120 minut, časovač - teplotní rozsah od 50 do 300 °C, (cca 8 minut na 150 °C), termostat - výšuvy: 4 (438 x 315 mm); mezera mezi plechy 70 mm</p> <p>Příkon: 2,7 kW / 230 V 50/60 Hz Rozměr: Š 595 x H 615 x V 580 mm Hmotnost: 38 kg</p>	1		0 Kč
1.19.26		Mikrovlnná trouba		<p><u>Všeobecný popis:</u> Mikrovlnná trouba volně stojící, příkon 700 W, objem 20 l, počet úrovní výkonu 5, výkon mikrovlnného ohřevu 700 W, velikost talíře do 24 cm, rozmrazování, časovač a bez grilu, otočný talíř, barva stříbrná a stříbrná</p>	1		0 Kč
1.19.27		Konvice		<p><u>Všeobecný popis:</u> - zajištění víčka v uzavřené poloze - trojnásobné bezpečnostní jištění: - ochrana proti přehřátí při zapnutí bez vody - automatické vypnutí při sejmutí z podstavce - automatické vypnutí po dosažení bodu varu - světelný indikátor provozu - středový 360° konektor Strix</p> <p><u>Technické parametry:</u> - objem: 1,7 l - příkon: 2200W - hmotnost bez podstavce: 10 g</p>	3		0 Kč





1.19.28		Šlehačková láhev 1,0 l		<p><u>Všeobecný popis:</u> Lahev je možné zahřívát, popř. udržovat při konstantní teplotě ve vodní lázni nebo v holdomatu při teplotě max. 75°C bez zmenšení objemu, bez hrudkování. Objem 1L</p> <ul style="list-style-type: none"> - Pro použití za studena i za tepla. Tělo i hlava lahve z ušlechtilé oceli. - 3 různé zdobící hubičky se závitem z ušlechtilé oceli - ergonomický držák bombičky s protiskluzovou silikonovou úpravou - tepelně odolné silikonové těsnění s úchytem pro rychlé a hygienické čištění - hlava lahve s protiskluzovou silikonovou úpravou pro použití za tepla - certifikace NSF, vyhovuje standardům HACCP - k našlehání jsou třeba 2 bombičky (jednorázové, plyn N2O) 	1		0 Kč
1.19.29		Šlehačková láhev 0,5 l		<p><u>Všeobecný popis:</u> Lahev je možné zahřívát, popř. udržovat při konstantní teplotě ve vodní lázni nebo v holdomatu při teplotě max. 75°C bez zmenšení objemu, bez hrudkování. Objem 0,5 l.</p> <ul style="list-style-type: none"> - Pro použití za studena i za tepla. Tělo i hlava lahve z ušlechtilé oceli. - 3 různé zdobící hubičky se závitem z ušlechtilé oceli - ergonomický držák bombičky s protiskluzovou silikonovou úpravou - tepelně odolné silikonové těsnění s úchytem pro rychlé a hygienické čištění - hlava lahve s protiskluzovou silikonovou úpravou pro použití za tepla - certifikace NSF, vyhovuje standardům HACCP - k našlehání jsou třeba 2 bombičky (jednorázové, plyn N2O) 	1		0 Kč
1.19.30		Bombičky do šlehačkové lahve		<p><u>Všeobecný popis:</u> - čistý a přírodní produkt, 100% chuť bez stabilizátorů a ochranných látek; Běžná pitná voda se díky CO2 stává tím nejpřírozeňším osvěžením. - 100% garance váhy, bombičky jsou kus po kuse elektronicky váženy - pouze bombičky ISI procházejí 100% kontrolou těsnosti - bombičky jsou vyrobeny ze 100% recyklovatelné oceli - každá bombička je potažena výrobním kódem - přesná dohledatelnost šarže použitého materiálu</p> <p>Baleno po 24 ks. Cena je uvedena za balení.</p>	2		0 Kč
1.19.31		Multifunkční robot		<p><u>Všeobecný popis:</u> Ochranná mřížka umístěná nad snadno vyjímatelnou nerezovou mísou. Plášť je vyrobený z lakované oceli. Hnětač těsta, šlehač. Součástí dodávky je mísa, metla, hák a plochá metla.</p> <p>Parametry: - objem mísy 10 l - ventilovaný motor - ocelová převodovka - 3 rychlosti</p> <p>- příkon: 0,45 kW / 230 V - rozměry: Š 440 x H 500 x V 630 mm - hmotnost: 74 kg</p>	1		0 Kč





1.19.32		Mixér ponorný sada		<p><u>Všeobecný popis:</u> Ergonomická rukojeť. Ponorný mixér z ušlechtilé oceli obsahuje:</p> <ul style="list-style-type: none"> - 1x mixovací tyč - 1x šlehač tyč, chrom - 1x kašlísek na šlehání 800 ml - 2x speciální nádoba se zkosenými noži (500 ml a 1250 ml) - 1x víko pro speciální nádoby - 2x protiskluzový podstavec - 1x nástěnný držák <p>Parametry:</p> <ul style="list-style-type: none"> - otáčky šlehače: 17000 / min. - příkon: 0,7 kW / 230 V / 50 Hz - rozměr: Š 200 x H 150 x V 410 mm - hmotnost: 1,05 kg - barevné provedení: nerez/černá - odnímatelná mixovací tyč - 5 stupňů rychlosti, elektrické ovládání 	1		0 Kč
1.19.33		Lis na ovoce		<p><u>Všeobecný popis:</u> Snadno a rychle připravíte pomocí lisu na citrusy ovocné šťávy.</p> <ul style="list-style-type: none"> - automatická aktivace sepnutím páky - rychlost otáček/min.: 980 <p>- příkon: 230 W / 230 V - rozměry: 220 (Š) x 330 (H) x 375 (V) mm - hmotnost: 8,61 kg</p>	1		0 Kč
1.19.34		Nářezový stroj Sirman Canova		<p><u>Všeobecný popis:</u> Elektrický kráječ 110W, kvalitní čepel, tloušťka řezu 1-17mm, průměr řezného kotouče 17cm, zoubkovaný nůž z kvalitní nerezové oceli, nůž se dá vyjmout, prostor pro navinutí kabelu, kráječ lze snadno složit a ušetřit tak místo při skladování, gumové nožičky pro větší stabilitu. Rozměr: 33x19,5x10,2 cm</p>	1		0 Kč





1.19.35		Ruční šlehač		<p><u>Všeobecný popis:</u> Ruční mixér v bílo-šedém provedení je navržený pro maximální pohodlí a komfort při užívání. Příslušenství je vyrobeno z prvotřídních hygienicky prověřených materiálů a pro jeho bezpečné uložení můžete použít dodávané ochranné pouzdro. Obsluha: Manipulaci se šlehačem vám usnadní ergonomická rukojeť a nízká hmotnost celého spotřebiče. Délka napájecího kabelu je 1,2 m a je osazen výkynným kloubem, který chrání kabel před poškozením. Příprava pokrmů tak bude hračkou. Výkonný DC motor s příkonem 600 W umožňuje optimální využití 4 rychlostních stupňů a disponuje funkcí maximálních otáček. Provoz šlehače je velmi tichý i díky inovované konstrukci šlehačích metel, které vždy zajistí dokonalé zpracování surovin a současně nepoškozují povrch nádoby. Po skončení šlehání snadno uvolníte metly nebo háky pomocí tlačítka. Při práci se nemusíte obávat přetížení, šlehač Lento je vybaven bezpečnostní pojistkou proti přehřátí.</p>	1		0 Kč
1.19.36		Mlýnek		<p><u>Všeobecný popis:</u> Mlýnek na maso výkon až 2200W, příkon 800W, velikost 8, 4 nástavce na drcení, velký plnicí otvor, lis na ovoce, nástavec na klobásy, kebbe, zpracování 4.3kg/min</p>	1		0 Kč
1.19.37		Toaster na 4 tousty		<p><u>Všeobecný popis:</u> Vhodný pro snídaňový stůl, rauty a bankety. - velikost otvoru: 14 x 4 cm - časový spínač pro nastavení opečení toustů - příkon: 1,4 kW / 230 V 50/60 Hz - rozměry: Š 320 x H 270 x V 195 mm - hmotnost: 3,1 kg</p>	1		0 Kč
1.19.38		Vaflovač		<p><u>Všeobecný popis:</u> Vaflovač 2v1 kompaktní sendvičovač a vaflovač, příkon 800W, zamykatelný systém, povrchová úprava z nerezové oceli</p>	1		0 Kč





1.19.39		Nástěnný držák na papírové utěrky, 50 x 27 x 38,5 cm		<p><u>Všeobecný popis:</u> Nástěnný kovový držák vhodný pro role šířky do 38 cm. Praktický zásobník pro dávkování papírových ručníků. Rozměr Š 50 x H 27 x V 38,5 cm. Držák je dodáván bez papírové role. Barva provedení šedá.</p>	2		0 Kč
1.19.40		Hrncův nerezový s pánví sada 9 ks		<p><u>Všeobecný popis:</u> Hrnce a pánev jsou vyrobené z chromiklové nerezové oceli.</p> <p>Sada obsahuje:</p> <ul style="list-style-type: none"> - hrncův průměr 16 x 10 cm / objem 2 l, - hrncův průměr 18 x 11 cm / objem 2,7 l - hrncův průměr 24 x 11,5 cm / objem 5,1 l - hrncův průměr 20 x 20 cm / objem 6,1 l - pánev průměr 24 x 6,5 / objem 2,8 l 	2		0 Kč
1.19.41		Vložka na těstoviny		<p><u>Všeobecný popis:</u> Vložka na těstoviny s užším děrováním je vhodná do polévkového hrnce o průměru 24 cm. Vložka na zeleninu nebo těstoviny má teplo nevodivá ucha a lze mýt v myčce. Vložka je vyrobená z ušlechtilé oceli.</p>	1		0 Kč
1.19.42		Plech s důlky		<p><u>Všeobecný popis:</u> Plech se hodí k přípravě většího množství sázených vajec, omelet, bramborových placek a tortill. Speciální teflonová vrstva TriLax zamezuje ulpívání potravin na plechu a zaručuje snadné čištění. Rozměr: 325 x 530 mm</p>	1		0 Kč





1.19.43		Pekáč nerezový se sklápěcími uchy		<p><u>Všeobecný popis:</u> Nerezový pekáč s uchy pro pečení i skladování potravin a masa. Pekáč z ušlechtilé oceli různých rozměrů a výšek. Pekáč na pečení nebo skladování potravin. Výlewný okraj. Rozměr délka 35 cm, šířka 26 cm, výška 6,5 cm</p>	3		0 Kč
1.19.44		Plech na maso		<p><u>Všeobecný popis:</u> Výdejní vana na maso s výlewným okrajem vyrobená z potravinářské nerezové chromiklové oceli. Bezešvé provedení. Plech na maso vhodný pro každý gastro provoz. Rozměr 40 x 30 cm</p>	3		0 Kč
1.19.45		Vana na maso nerezová		<p><u>Všeobecný popis:</u> Hluboký výdejní plech na maso z chromiklové nerezové potravinářské oceli v bezešvém provedení. Vana na maso vhodná pro každý gastro provoz. Rozměr 32 x 24 cm</p>	3		0 Kč
1.19.46		Prkno krájecí barevné		<p><u>Všeobecný popis:</u> Rozměr Š 530 x H 324 x V 24 mm. Řezná plocha chrání ostří nože. 6 protiskluzových nožiček. Zdravotně nezávadné kuchyňské prkno odolné proti pachům. Zaoblené hrany. Odolné proti nárazům.</p>	4		0 Kč





1.19.47		Naběračka		<u>Všeobecný popis:</u> Profesionální kuchyňská naběračka na polévku, žufánek na omáčky. Dlouhé držadlo s vyznačeným objemem (cejch) s háčkem pro zavěšení. Bezešvé provedení. Vyrobená z nerezové chromiklové oceli 18/10. Průměr 7 cm, délka 31 cm	4		0 Kč
1.19.48		Naběračka na špagety		<u>Všeobecný popis:</u> Lžice na nabírání špaget a jiných těstovin vyrobená z jednoho kusu nerezové chromiklové oceli. Naběračka s hroty má zesílené držadlo. Vysoce leštěné kuchyňské náčiní. Průměr 7,5 cm, délka 31 cm	2		0 Kč
1.19.49		Váha kuchyňská s miskou do 20 kg		<u>Všeobecný popis:</u> Kuchyňská analogová váha s kovovým lakovaným krytem a odnímatelnou miskou z chromiklové nerezové potravinářské oceli. Vážitost do 20 kg. Dělení stupnice po 100 g.	1		0 Kč
1.19.50		Nože kuchyňské		<u>Všeobecný popis:</u> Kované nůž z ušlechtilé oceli, průchozí až do konce rukojeti. Na konci ostří celokovový náběh zpevňující mechanickou odolnost celé konstrukce. Tříkrát nýtovaná rukojeť z pevné umělé hmoty černé barvy. Lze mýt v myčce nádobí. Sada 11 dílů	2		0 Kč





1.19.51		Metla na snih 5 drátů		<u>Všeobecný popis:</u> Metla na šlehání bílků. Metla na snih má 5 tenkých drátků a je vyrobená z ušlechtilé nerezové oceli. Se závěsným očkem a širším úchytém. V nabídce různé délky. Vhodné pro jídelny, nemocnice, závodní stravování a další gastro provozy.	2		0 Kč
1.19.52		Štuchadlo na brambory nerez		<u>Všeobecný popis:</u> Mačkadlo na štuchané brambory z chromiklové oceli s dutou rukojetí. Délka je 36 cm, rozměr pracovní plochy je 11,5 x 7,5 cm.	1		0 Kč
1.19.53		Lžice servírovací		<u>Všeobecný popis:</u> Lžice na servírování a podávání pokrmů. Servírovací lžice je vyrobena z jednoho kusu chromiklové oceli se zesíleným držadlem. Vysoce leštěné kuchyňské nářadí.	3		0 Kč
1.19.54		Vařečka žárovzdorná		<u>Všeobecný popis:</u> Měchačka do teploty +220°C. Odolná vařečka s okem pro zavěšení. Bílá barva, materiál exosklo. Odolná proti mechanickému poškození, lze mýt v myčce nádobí.	2		0 Kč





1.19.55		Kráječ vajec na plátky		<u>Všeobecný popis:</u> Strunový kráječ na vejce z hliníku. Plátkovač vajec těžkého provedení na krájení vajec natvrdo na plátky široké 2 mm.	2		0 Kč
1.19.56		Mísa nerezová oblá těžká		<u>Všeobecný popis:</u> Nerezová mísa je vyrobena z chromniklové oceli, extra těžké provedení. S výlevným okrajem pro snadné vylití tekutiny, vypouklý tvar. Objem 4,25 l	6		0 Kč
1.19.57		Podnos s poklopem		<u>Všeobecný popis:</u> Servírovací táč kulatý z ušlechtilé oceli 18/0 průměru 38 cm z ušlechtilé oceli 18/0 s transparentním víkem z odolného polystyrolu. Podnos s ochranným poklopem je ideální pro snídaňové stoly, coffeebreak, rauty a zahradní party.	3		0 Kč
1.19.58		0		<u>Všeobecný popis:</u> Servírovací nerezový podnos GN 1/1 včetně čírého víka z odolného polykarbonátu. Stohovatelný set, podnos je pevně fixován na víku. Servírovací táč je vyroben z ušlechtilé nerezové oceli 18/10. Rozměr 53 x 32,5 cm, výška 10,5 cm	2		0 Kč





1.19.59		Sklenice nápojové tvrzené 0,24L		<u>Všeobecný popis:</u> Poháry jsou vyrobené z odolného tvrzeného skla. Sklenice vhodné pro hotely, restaurace, bary a vinárny. Nabízíme skleničky na džus, vodu a long drink. Cena je uvedena za 1 ks. Objem 0,24 L. Průměr 9,1 cm	30		0 Kč
1.19.60		Sklenice nápojové tvrzené 0,28L		<u>Všeobecný popis:</u> Poháry jsou vyrobené z odolného tvrzeného skla. Sklenice vhodné pro hotely, restaurace, bary a vinárny. Nabízíme skleničky na džus, vodu a long drink. Cena je uvedena za 1 ks. Objem 0,28 L. Průměr 12 cm	30		0 Kč
1.19.61		Sklenice nápojové tvrzené 0,35L		<u>Všeobecný popis:</u> Poháry jsou vyrobené z odolného tvrzeného skla. Sklenice vhodné pro hotely, restaurace, bary a vinárny. Nabízíme skleničky na džus, vodu a long drink. Cena je uvedena za 1 ks. Objem 0,35 L. Průměr 14,7 cm	30		0 Kč
1.19.62		Talíř dezertní porcelánový		<u>Všeobecný popis:</u> Dezertní talíře z hotelového porcelánu. Bílý, odolný, silnostěnný porcelán tloušťky 4,5 mm. zesílený okraj pro vyšší mechanickou odolnost. Talíře mají široký okraj. Cena uvedena za 1 ks. Talíř dezertní.	40		0 Kč



1.19.63		Talíř mělký porcelánový		<u>Všeobecný popis:</u> Dezertní talíře z hotelového porcelánu. Bílý, odolný, silnostěnný porcelán tloušťky 4,5 mm. Zesílený okraj pro vyšší mechanickou odolnost. Talíře mají široký okraj. Cena uvedená za 1 ks. Talíř mělký	40		0 Kč
1.19.64		Talíř hluboký porcelánový		<u>Všeobecný popis:</u> Dezertní talíře z hotelového porcelánu. Bílý, odolný, silnostěnný porcelán tloušťky 4,5 mm. Zesílený okraj pro vyšší mechanickou odolnost. Talíře mají široký okraj. Cena uvedená za 1 ks. Talíř hluboký.	40		0 Kč
1.19.65		Talíř oválný velký 36 cm		<u>Všeobecný popis:</u> Ovál na steak, oválný talíř na saláty a pasta speciality o objemu 0,45 l se širokým praporem. Oválný podnos je vyrobený z hotelového porcelánu vysoké kvality. Délka 36 cm. šířka 28 cm. Cena je uvedena za 1 kus. Pro pizzerie a další gastro provozy.	5		0 Kč
1.19.66		Talíř hranatý porcelánový		<u>Všeobecný popis:</u> Čtýřhranný talíř z nedekorovaného netříděného hotelového porcelánu vysoko tepelně vypálený. Vhodný na servírování steaků, salátů, dezertů a jiných specialit. Cena je uvedena za 1 kus. Rozměr 30,5 x 20 cm	10		0 Kč





1.19.67		Hrnek stohovatelný porcelánový 0,25 L		<u>Všeobecný popis:</u> Stohovatelný hrneček z hotelového porcelánu. Bílý, odolný, silnostěnný porcelán tloušťky 4,5 mm. Zesílený okraj pro vyšší mechanickou odolnost. Objem hrnku 0,25 l je měřený až po okraj. Uvedená cena je za 1 kus.	40		0 Kč
1.19.68		Hrnek porcelánový 0,35 L		<u>Všeobecný popis:</u> Porcelánový hrnek o objemu 0,35 l. Reklamní hrnek z odolného silnostěnného nedekorovaného porcelánu. Hrnek je vhodný pro všechny gastronomické provozy, také pro reklamní účely. Uvedená cena je za 1 ks.	30		0 Kč
1.19.69		Šálek a podšálek na kávu 0,2L		<u>Všeobecný popis:</u> Šálek na kapučíno s podšálkem, šálek a podšálek na čaj nebo kávu z bílého porcelánu. Nedekorovaný netříděný hotelový porcelán vysoko tepelně vypálený vhodný do myčky a mikrovlnné trouby. Cena uvedená za 1 ks. Objem 0,2 l, Průměr podšálku 15 cm	30		0 Kč
1.19.70		Šálek a podšálek na Latte Macchiato 0,3L		<u>Všeobecný popis:</u> Šálek na Latte Macchiato, šálek s podšálkem na kávu, hrnek na horké mléko. Šálek a podšálek z bílého porcelánu. Nedekorovaný netříděný hotelový porcelán vysoko tepelně vypálený vhodný do myčky a mikrovlnné trouby. Cena uvedená za 1 ks. Objem 0,3 l, Průměr podšálku 17 cm	30		0 Kč

1.19.71		Šálek a podšálek 0,4 l		<u>Všeobecný popis:</u> Šálek na čaj, hrnek na bílou kávu. Jumbo šálek a podšálek z bílého porcelánu. Nedeكورovaný netříděný hotelový porcelán vysoko tepelně vypálený vhodný do myčky a mikrovlnné trouby. Cena uvedená za 1 ks. Objem 0,4 l, Průměr podšálku 17 cm	30		0 Kč
1.19.72		Konvice na čaj 0,6 l		<u>Všeobecný popis:</u> Konvice na kávu má klasický baňatý tvar. V nabídce naleznete více velikostí kávových konvic. Konvička lze vkládat do myčky nádobí. Konvice dodáváme včetně víka. Cena je uvedena za 1 ks. Objem 0,6 l	10		0 Kč
1.19.73		Konvice na čaj 0,35 l		<u>Všeobecný popis:</u> Klasická čajová konvička baňatého tvaru vhodná pro hotelové snídání. Konvice na čaj lze vkládat do myčky nádobí. Nedeكورovaný bílý porcelán vhodný pro každý gastro provoz. Cena je uvedena za 1 kus. Objem 0,35 l	10		0 Kč
1.19.74		lžice jídelní		<u>Všeobecný popis:</u> Přibor jídelní pro každodenní použití. Přibor je vyrobený z chromniklové nerezové oceli 18/10, vysoce leštěný. tloušťka 2,5 mm. Baleno po 12 kusech. Uvedená cena je za 1 ks.	60		0 Kč

1.19.75		vidlička jídelní		<u>Všeobecný popis:</u> Přibor jídelní pro každodenní použití. Přibor je vyrobený z chromniklové nerezové oceli 18/10, vysoce leštěný. tloušťka 2,5 mm. Baleno po 12 kusech. Uvedená cena je za 1 ks.	60		0 Kč
1.19.76		nůž jídelní		<u>Všeobecný popis:</u> Přibor jídelní pro každodenní použití. Přibor je vyrobený z chromniklové nerezové oceli 18/10, vysoce leštěný. tloušťka 2,5 mm. Baleno po 12 kusech. Uvedená cena je za 1 ks.	60		0 Kč
1.19.77		lžička kávová		<u>Všeobecný popis:</u> Přibor jídelní Nordic od firmy Toner pro každodenní použití. Přibor je vyrobený z chromniklové nerezové oceli 18/10, vysoce leštěný. tloušťka 2,5 mm. Baleno po 12 kusech. Uvedená cena je za 1 ks.	60		0 Kč
1.19.78		lžička mocca		<u>Všeobecný popis:</u> Přibor jídelní pro každodenní použití. Přibor je vyrobený z chromniklové nerezové oceli 18/10, vysoce leštěný. tloušťka 2,5 mm. Baleno po 12 kusech. Uvedená cena je za 1 ks.	60		0 Kč





1.19.79		vidlička moučnicková		<u>Všeobecný popis:</u> Přibor jídelní pro každodenní použití. Přibor je vyrobený z chromniklové nerezové oceli 18/10, vysoce leštěný. tloušťka 2,5 mm. Baleno po 12 kusech. Uvedená cena je za 1 ks.	60		0 Kč
1.19.80		lžice koktejllová		<u>Všeobecný popis:</u> Přibor jídelní pro každodenní použití. Přibor je vyrobený z chromniklové nerezové oceli 18/10, vysoce leštěný. tloušťka 2,5 mm. Baleno po 12 kusech. Uvedená cena je za 1 ks.	60		0 Kč
1.19.81		Cukřenka dávkovací skleněná		<u>Všeobecný popis:</u> Skleněná cukřenka s dávkovačem. Víčko s dávkovačem jsou z ušlechtilé oceli. Jednoduché ovládání cukřenky jednou rukou. Obejem 0,12l, výška 13 cm, průměr 7 cm	5		0 Kč
1.19.82		Sada pro sůl a pepř		<u>Všeobecný popis:</u> Skleněná dochucovací souprava ve stojánku z nerezové oceli. Dvoudílná sada menážek s jednoduchou manipulací vhodná pro každý stůl. Menážka vhodná pro každé stolování. Výška 10 cm	5		0 Kč





1.19.83		Zásobník na mini ubrousky		<u>Všeobecný popis:</u> Praktický zásobník na ubrousky v rozloženém stavu 33 x 33 cm, složené na 1/8. Jednoduché a snadné dávkování pro hotelové hosty při snídani, pro rychlá občerstvení a další gastro provozy. Protiskluzové nožičky.	5		0 Kč
1.19.84		Skládací židle		<u>Všeobecný popis:</u> Skládací židle je vyrobena z masivního buku, lak bílá brava Rozměry výrobku Šířka: 44 cm Hloubka: 51 cm Výška: 77 cm Šířka sedáku: 38 cm Hloubka sedáku: 33 cm Výška sedáku: 46 cm	5		0 Kč
1.19.85		Koše na tříděný odpad		<u>Všeobecný popis:</u> materiál: nerezová ocel - barva: stříbrná/černá - leštěný povrch - pedálové otevírání - 3 nádoby na třídění odpadu (3x30l) - rozměry: 61,5 x 34,5 x 49 cm - celkem 90 l	1		0 Kč
1.20	Wc Muži						0 Kč
1.20.1		Zásobník toaletního papíru		<u>Všeobecný popis:</u> - Nerezový zásobník na toaletní papír - průměr 290 x 100 mm - uzamykatelný - maximální rozměr náplně ø 290 x 100 mm - povrch matný	1		0 Kč





1.20.2		Zásobník mýdla		<p><u>Všeobecný popis:</u></p> <ul style="list-style-type: none"> - Nerezový nástěnný dávkovač mýdla a desinfekce - plastová vnitřní nádobka, 1 l, matný - Rozměry zásobníku: 290 x 100 x 120 mm (včetně páčky), 250 x 100 x 120 mm (bez páčky) Š x H x V 	1		0 Kč
1.20.3		Osoušeč rukou		<p><u>Všeobecný popis:</u></p> <ul style="list-style-type: none"> - Automatický bezdotykový osoušeč rukou s nerezovým matným krytem - Rozměry: 248 x 284 x 202 mm - Rychlost vzduchu: 100 km/h - Stupeň ochrany: třída I, IP X1 - Hmotnost: 7 kg - Hlučnost: < 70 dB - Napájecí napětí: 230V/50Hz - elektrický osoušeč rukou - reaguje na přiblížení rukou pod výfuk spuštěním proudu vzduchu - nerezový matný kryt tl. 2 mm - otáčecí chromovaný výfuk umožňující sušení obličeje nebo vlasů 	1		0 Kč
1.20.4		wc štětka		<p><u>Všeobecný popis:</u></p> <ul style="list-style-type: none"> - WC kartáč s nerezovým držákem, povrch matný - montáž na stěnu - s nerezovým záchytným pouzdrům - rozměry pouzdra ø 90 x 260 mm - nylonový kartáč dlouhý 320 mm 	1		0 Kč
1.20.5		Zrcadlo		<p><u>Všeobecný popis:</u></p> <ul style="list-style-type: none"> - Nerezové antivandalové zrcadlo - montáž na stěnu vruty - rozměry 600 x 400 mm - povrch vysoce lesklý 	1		0 Kč





1.20.6		Odpadkový koš 26,5 l		<p>Všeobecný popis:</p> <ul style="list-style-type: none"> - objem 26,5 l - rozměry 360 x 160 x 435 mm Š x H x V - nerezový odpadkový koš, povrch matný 	1		0 Kč
1.21		Úklid					0 Kč
1.21.1		Kovový regál		<p>Všeobecný popis:</p> <ul style="list-style-type: none"> - kovový regál 60 x 40 x 180 cm, (hloubka x šířka x výška) 6 police x 275 kg - Regál s kovovou konstrukcí a policemi ze surové dřevotřísky. - S velmi jednoduchým systémem montáže, kdy se nosníky zasunou do stojinek a poklepem dorazí díly do konusu. Tímto je zaručena vysoká stabilita regálu, ale i rychlost montáže - žádné šroubky! - výška regálu 180 cm - rozměry police 60 x 40 cm - počet polic : 6 - police nastavitelné v krocích po 3,5 cm - kovové díly opatřeny vypalovací práškovou barvou - bílou - barva: bílá RAL9003 - regál obsahuje 2 výtuhy pod každou polici - výtuhy rovnoměrně nasuňte do nosníků před tím, než zacvaknete nosníky do stojinek 	1		0 Kč
1.21.2		Parní čistič		<p>Všeobecný popis:</p> <p>Nádobku na vodu naplníte tekutinou, voda se následně ohřívá v uzavřeném kotli a vzniká pára, která odstraní až 99 % všech bakterií, protože čistí hloubkově. Veškeré čištění navíc probíhá bez jakýchkoliv chemických prostředků či dezinfekcí.</p> <p>parní čistič • topný výkon 1 900 W • maximální tlak páry 3,5 bary • teplota ohřevu 140 °C • potřebná doba k vyhřátí 0,5 min/l • 1 nádoba • podlahová hubice EasyFix • prodlužovací trubky 2x 0,5 m</p> <p>Standardní příslušenství v balení:</p> <ul style="list-style-type: none"> • Bezpečnostní ventil • Ruční hubice • Hrysa na bodový paprsek • Integrovaný plnicí trychtýř • Podlahová hubice EasyFix • 2m parní hadice s pistolí • 1x froté potahy pro ruční hubici • 1x froté hadřík na podlahu • 2x 50cm prodlužovací trubka • 1x kulatý černý kartáček • 1x dvápníková patrona 	1		0 Kč



1.21.3		Vysavač		<p><u>Všeobecný popis:</u> Robustní jednomotorový profi vysavač na prach, tekutiny, oleje. Velice snadno vysává veškeré nečistoty, je snadno ovladatelný. Vysoký sací výkon umožňuje i vysávání olejů a řezných kapalin se zbytky kovových nečistot. Vysavač má objem nádoby 37 litrů a kvalitní nádobu z nerez oceli posazenou na velmi stabilním podvozku. Nádoba na odpad uvnitř zcela hladká bez výstupků. Vysavač je standardně vybaven omyvatelným pet-vlies filtrem kategorie „L“. Dále má vysavač manuálně ovládaný pneumatický oklep filtru Push&Clean. Filtr je možné pneumaticky čistit i za chodu bez přerušení práce. Vysavač je použitelný pro některé činnosti jako bezsáčkový. Standardně dodáván s bohatým příslušenstvím, pet-vlies filtrem a náhradním sáčkem na odpad. Ideální vysavač pro lehké aplikace v průmyslu, pro úklid objektů, pro nenáročné aplikace ve stavebnictví, vhodný pro kovodělný průmysl, kartonáže a automotive sektor.</p> <p>Standardní příslušenství: sací hadice 3 m pr. 36 mm, nerezové sací trubice pr. 36mm 2 x 500 mm, nerezové sací koleno pr. 36mm, pet-vlies odpadní sáček 1 ks, pet-vlies filtrační vložka, hubice kombinovaná pr. 36mm a šířky 400 mm, štěrbinová hubice pr. 36mm.</p> <p>Výkon motoru: 1500 W Podtlak: 250 mbar Sací výkon: 3700 l/min Provozní hluchnost: 59 DB (A) Objem nádoby: 37 l Objem sáčku: 3 Délka sací hadice: 3 m Přívodní kabel: 7,5 m Rozměry: 450 x 440 x 735 mm Hmotnost: 13 kg</p>	1		0 Kč
1.22	Wc						0 Kč
1.22.1		Zásobník toaletního papíru		<p><u>Všeobecný popis:</u> - Nerezový zásobník na toaletní papír - průměr 290 x 100 mm - uzamykatelný - maximální rozměr náplně ø 290 x 100 mm - povrch matný</p>	1		0 Kč
1.22.2		Odpadkový koš 4,5l		<p><u>Všeobecný popis:</u> - nerezový závěsný odpadkový koš s poklopem - na hygienické potřeby - objem 4,5 l., rozměr 192 x 97 x 253 mm Š x H x V - povrch matný</p>	1		0 Kč





1.22.3		Zásobník mýdla		<p><u>Všeobecný popis:</u></p> <ul style="list-style-type: none"> - Nerezový nástěnný dávkovač mýdla a desinfekce - plastová vnitřní nádobka, 1 l, matný - Rozměry zásobníku: 290 x 100 x 120 mm (včetně páčky), 250 x 100 x 120 mm (bez páčky) Š x H x V 	1		0 Kč
1.22.4		Osoušeč rukou		<p><u>Všeobecný popis:</u></p> <ul style="list-style-type: none"> - Automatický bezdotykový osoušeč rukou s nerezovým matným krytem - Rozměry: 248 x 284 x 202 mm - Rychlost vzduchu: 100 km/h - Stupeň ochrany: třída I, IP X1 - Hmotnost: 7 kg - Hlučnost: < 70 dB - Napájecí napětí: 230V/50Hz - elektrický osoušeč rukou - reaguje na přiblížení rukou pod výfuk spuštěním proudu vzduchu - nerezový matný kryt tl. 2 mm - otáčecí chromovaný výfuk umožňující sušení obličeje nebo vlasů 	1		0 Kč
1.22.5		wc štětka		<p><u>Všeobecný popis:</u></p> <ul style="list-style-type: none"> - WC kartáč s nerezovým držákem, povrch matný - montáž na stěnu - s nerezovým záchytným pouzdrům - rozměry pouzdra ø 90 x 260 mm - nylonový kartáč dlouhý 320 mm 	1		0 Kč
1.22.6		Zrcadlo		<p><u>Všeobecný popis:</u></p> <ul style="list-style-type: none"> - Nerezové antivandalové zrcadlo - montáž na stěnu vruty - rozměry 600 x 400 mm - povrch vysoce lesklý 	1		0 Kč

1.22.7		Zásobník hygienických sáčků		<p><u>Všeobecný popis:</u></p> <ul style="list-style-type: none"> - Zásobník hygienických sáčků, povrch matný - nerezový zásobník hygienických sáčků - rozměr 95 x 27 x 136 mm 	1		0 Kč
1.22.8		Háček		<p><u>Všeobecný popis:</u></p> <ul style="list-style-type: none"> - Nerezový věšák kulatý, povrch matný - rozměry ø 20 x 50 mm - povrch matný 	1		0 Kč
							0 Kč
1.23	Šatna						0 Kč
1.23.1		Šatní skříň vysoká		<p><u>Všeobecný popis:</u></p> <p>Šatní skříňky z laminované dřevotřísky v pohodlné variantě s vysokými dvířky, kde je celá výška k dispozici jednomu uživateli a je ideální pro ukládání i delších kabátů. Povrch laminované dřevotřísky vytváří pohodlné, teplé, uživatelsky příjemné prostředí. Korpus a dvířka skříněk jsou vyráběny z laminovaných dřevotřískových desek o tloušťce 18 mm s ABS hranou. Zadní stěna je tvořena z HDF desky. Podnož je vyráběna z uzavřeného ocelového profilu 40 x 20 mm, nohy jsou z ocelové trubky o průměru 40 mm. Koncovky noh jsou opatřeny rektifikací pro vyrovnání nerovností. Základní výbava: šatní tyč s háčkem, bezpečnostní zámek se dvěma klíči, větrací otvory v zadní stěně, police.</p> <p>Barevné provedení: korpus je v dekoru dub, dvířka jsou v odstínu šedé a tyrkysové barvy</p> <p>Šířka: 82 Výška: 180 Hloubka: 52</p>	3		0 Kč
1.23.2		Lavice		<p><u>Všeobecný popis:</u></p> <p>Lavice z laminované dřevotřísky o tloušťce 18 mm s ABS hranou, celá lavička je v dekoru dub</p> <p>Rozměry 30 x 35 x 80 cm (hloubka x výška x šířka)</p>	2		0 Kč
							0 Kč
Celkem 1NP							0 Kč
2NP	2.01	Schodiště					0 Kč

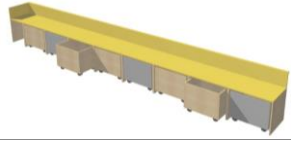

2.01.1		Orientační systém		<p>Všeobecný popis:</p> <p>Hlavní orientační (informační) tabule je vyrobena ze stříbrně eloxovaného hliníkového systému ACS. Jednotlivé profily jsou do sebe jednoduše zacvaknuty. Hliníkové bočnice jsou ze stejného materiálu i stejné barvy. Na horním i dolním konci obou bočnic jsou přišroubovány černé plastové krytky (koncovky). Celá hlavní orientační tabule je nalepena na nosné plastové desce, v které jsou vyvrtány otvory pro snadnou následnou montáž celého panelu na zeď. Tato hlavní orientační tabule je vhodná pro polepení fóliovou grafikou či potisk speciální UV tiskárnou.</p> <p>celkový rozměr panelu: 612 x 993 mm rozměr hlavního profilu (1 ks): 600 x 125 mm rozměr rádkových profilů (28 ks): 600 x 31 mm</p> <p>V ceně je zahrnuto: panel z eloxovaných hliníkových profilů, plastová podkladová deska, plastové koncovky. Reklamní polepení fóliovou grafikou.</p>	1		0 Kč
2.01.2		Označení dveří		<p>Všeobecný popis:</p> <p>Základem tohoto systému je vypouklý profil ze stříbrného eloxovaného hliníku, který je zakončen nerezovými trny. Do profilu se vkládá papírový výtisk, který je chráněn krycím antireflexním plastem.</p> <p>U tohoto systému se dají tabulky použít nastojato i naležato.</p> <p>Rozměr: 148 x 90 mm</p>	3		0 Kč
							0 Kč
2.02	Chodba						0 Kč
2.02.1		Koše na tříděný odpad		<p>Všeobecný popis:</p> <p>materiál: nerezová ocel – barva: stříbrná/černá – leštěný povrch – pedálové otevírání – 3 nádoby na třídění odpadu (3x15l) – rozměry: 61,5 x 34,5 x 49 cm – celkem 45 l</p>	1		0 Kč
2.02.2		Označení dveří		<p>Všeobecný popis:</p> <p>Základem tohoto systému je vypouklý profil ze stříbrného eloxovaného hliníku, který je zakončen nerezovými trny. Do profilu se vkládá papírový výtisk, který je chráněn krycím antireflexním plastem.</p> <p>U tohoto systému se dají tabulky použít nastojato i naležato.</p> <p>Rozměr: 148 x 90 mm</p>	4		0 Kč
							0 Kč
2.03	Chodba						0 Kč

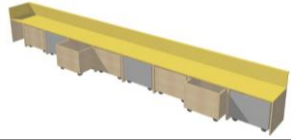

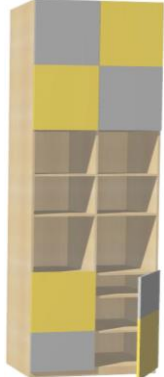

2.03.1		Označení dveří		<p>Všeobecný popis:</p> <p>Základem tohoto systému je vypouklý profil ze stříbrného eloxovaného hliníku, který je zakončen nerezovými trny. Do profilu se vkládá papírový výtisk, který je chráněn krycím antireflexním plastem.</p> <p>U tohoto systému se dají tabulky použít nastojato i naležato. Rozměr: 148 x 90 mm</p>	4		0 Kč
2.03.2		Stůl kruhový		<p>Všeobecný popis</p> <p>Zdálnivě jednoduchý prvek uvnitř konstrukce stolu výrazně odlišuje nábytek od jiných podobných produktů v této kategorii. Struktura stolu je vyrobena z přírodního bukového dřeva a plastu, vyznačující se značnou silou, a to vše v jednom kusu nábytku. Vzhledem k použitým materiálům je stůlek velmi lehký, přesto stabilní díky pevné základně.</p> <p>Materiál:</p> <ul style="list-style-type: none"> -Odložná plocha - polypropylen PP (plastové provedení, který vyniká odolností vůči vysokým teplotám, vysokou tuhostí, vysokou odolností a minimální úroveň absorpce vody) -Nohy - bukové dřevo, plast polypropylen PP <p>Barva:</p> <ul style="list-style-type: none"> -Nohy - matné dřevo – buk -Řám a odložná plocha - bílá matná <p>Rozměry:</p> <ul style="list-style-type: none"> -Délka 60 cm, šířka 60 cm, výška 70 cm 	3		0 Kč
2.03.3		Stolička kruhová šedá		<p>Všeobecný popis</p> <p>Krása spočívá v jednoduchosti. Neuvěřitelně praktická kolekce kulatých stoliček ve skandinávském stylu. Tento jednoduchý kus nábytku má pevnou a pohodlnou sedačku z plastu a stabilní, dřevěnou nohou.</p> <p>Materiál:</p> <ul style="list-style-type: none"> -Sedadlo - polypropylen PP (plastové provedení, které se vyznačuje odolností vůči vysokým teplotám, vysokou tuhostí, vysokou odolností a minimální úroveň absorpce vody) -Nohy - bukové dřevo -Řám - plast polypropylen PP <p>Barva:</p> <ul style="list-style-type: none"> -Sedadlo - šedá matná -Dřevo - buk (jako na obrázcích) -Řám - šedá matná <p>Rozměry:</p> <ul style="list-style-type: none"> -Šířka 32 cm, Délka 32 cm, Výška 45,5 cm, Šířka sedáku 32 cm, Délka sedáku 32 cm, Výška sedáku 45,5 cm, Čistá hmotnost 3,0 kg 	3		0 Kč
2.03.4		Stolička kruhová bílá		<p>Všeobecný popis</p> <p>Krása spočívá v jednoduchosti. Neuvěřitelně praktická kolekce kulatých stoliček ve skandinávském stylu. Tento jednoduchý kus nábytku má pevnou a pohodlnou sedačku z plastu a stabilní, dřevěnou nohou.</p> <p>Materiál:</p> <ul style="list-style-type: none"> -Sedadlo - polypropylen PP (plastové provedení, které se vyznačuje odolností vůči vysokým teplotám, vysokou tuhostí, vysokou odolností a minimální úroveň absorpce vody) -Nohy - bukové dřevo -Řám - plast polypropylen PP <p>Barva:</p> <ul style="list-style-type: none"> -Sedadlo - bílá matná -Dřevo - buk (jako na obrázcích) -Řám - bílá matná <p>Rozměry:</p> <ul style="list-style-type: none"> -Šířka 32 cm, Délka 32 cm, Výška 45,5 cm, Šířka sedáku 32 cm, Délka sedáku 32 cm, Výška sedáku 45,5 cm, Čistá hmotnost 3,0 kg 	3		0 Kč



2.03.5		Puf plastový		<p><u>Všeobecný popis:</u> Stylový taburet z odolného plastu ve světle šedém provedení. Taburet je skvělý doplněk každého posezení v interiéru i na zahradě. Je odolný vůči nepříznivé počasí i slunečnímu záření a snadno se udržuje. Jeho elegantní vzor je inspirován vzorem z pletení.</p> <p><u>Technické parametry:</u> Rozměry: 7 × 57 × 32 cm Hmotnost: 7 kg Nosnost: 10 kg Materiál: plast Barva: světle šedá</p>	4		0 Kč
2.03.6		Koše na tříděný odpad		<p><u>Všeobecný popis:</u> materiál: nerezová ocel – barva: stříbrná/černá – leštěný povrch – pedálové otevírání – 3 nádoby na třídění odpadu (3×15l) – rozměry: 61,5 × 34,5 × 49 cm – celkem 45 l</p>	1		0 Kč
2.03.7		Věšák sklopný		<p><u>Všeobecný popis:</u> Elegantní nástěnný věšák s netradičním sklápěním háčků. Příjemnou vlastností je možnost háčky schovat zpět do těla věšáku. Zpracování z borového dřeva. Materiál borové dřevo. Výška 17 CM, šířka 37 cm, Hloubka 4 cm</p>	2		0 Kč
2.04	Speciální třída 1						0 Kč

2.04.1		Skříň s kontejnery	 	<p><u>Všeobecný popis:</u></p> <ul style="list-style-type: none"> - sestava je složená ze tří skříní nad kabinetem, pod kterými se nachází kontejnery na kolečkách. Rozměr této skříně je 700 x 800 x 550 mm ŠxVxH a 3 kabinetů rozměru: 624 x 430 x 482 mm ŠxVxH. Horní deska v délce 2100 mm je v jednom kuse. - celkový rozměr sestavy 2100 x 850 x 550 mm <p><u>Kabinety:</u></p> <ul style="list-style-type: none"> - materiál je laminovaná deska tl.18 mm v dekoru přírodním – dub, kdy u jednoho kabinetu je přední a zadní deska v dekoru šedé barvy. - kabinet je opatřený čtyřmi otočnými kolečky, průměr 50 mm, gumový běhoun, otáčivé ložisko s dvojitým kulíčkovým vncem, nosnost 40 kg - rozměr kabinetu: 624 x 430 x 482 mm ŠxVxH, výška je uvedena včetně koleček. <p><u>Skříně nad kabinetem:</u></p> <ul style="list-style-type: none"> - horní část skříně je vyrobená z laminované desky v odstínu žlutkové barvy (vodorovná plocha na sezení, zadní krycí deska + horní lem u stěny) - Horní lem u stěny je široký 30 mm a případně se při montáži může doříznout. - Vodorovná plocha na sezení je ve výšce 480 mm a hloubka této plochy je 500 mm - desky jsou opatřeny ABS hranou - korpus je vyrobený z laminované desky v odstínu dub - sestava je kotvená do zdi - na sestavě budou děti sedět, proto musí být jednotlivé díly spojené pevně k sobě - zespoda sestavy jsou připevněné rektifikace - stavěcí nohy - rozměr: 700 x 800 x 550 mm ŠxVxH 	2		0 Kč
2.04.2		Skříň s kontejnery - rohová část	 	<p><u>Všeobecný popis:</u></p> <ul style="list-style-type: none"> - sestava je složená ze tří skříní nad kabinetem, pod kterými se nachází kontejnery na kolečkách. Rozměr této skříně je 700 x 800 x 550 mm ŠxVxH, 2 kabinetů rozměru: 624 x 430 x 482 mm ŠxVxH a rohové skříně rozměru: 450 x 800 x 550 mm ŠxVxH Horní deska v délce 1850 mm je v jednom kuse. - celkový rozměr sestavy 1850 x 850 x 550 mm <p><u>Kabinety:</u></p> <ul style="list-style-type: none"> - mají stejnou specifikaci jako u skříně s kontejnery <p><u>Skříně nad kabinetem</u></p> <ul style="list-style-type: none"> - mají stejnou specifikaci jako u skříně s kontejnery <p><u>Rohová skříňka:</u></p> <ul style="list-style-type: none"> - horní část skříně je vyrobená z laminované desky v odstínu žlutkové barvy (vodorovná plocha na sezení, zadní krycí deska + horní lem u stěny) - Levý bok je též vyvášený - Horní lem u stěny je široký 30 mm a případně se při montáži může doříznout. - Vodorovná plocha na sezení je ve výšce 480 mm a hloubka této plochy je 500 mm - desky jsou opatřeny ABS hranou - korpus je vyrobený z laminované desky v odstínu dub - sestava je kotvená do zdi - na sestavě budou děti sedět, proto musí být jednotlivé díly spojené pevně k sobě - zespoda sestavy jsou připevněné rektifikace - stavěcí nohy - rozměr: 450 x 800 x 550 mm ŠxVxH 	1		0 Kč
2.04.3		Sestava skříní vysokých - 4 žluté čtverce		<p><u>Všeobecný popis:</u></p> <ul style="list-style-type: none"> - sestava je složená ze dvou samostatných skříní rozměru: <ul style="list-style-type: none"> a) 970 x 2000 x 468 mm ŠxVxH b) 970 x 800 x 468 mm ŠxVxH - nástavec - Celkový rozměr sestavy 970 x 2800 x 468 mm - spodní část je uzavřená a opatřena dvířky - horní část sestavy je též uzavřená a opatřena dvířky - spodní dvířka jsou složena ze dvou barev žlutkové a šedá - rozměru výšky 318 a 480 mm, otvírají se dohromady za každými dvířky jsou dvě police - horní dvířka jsou složena ze dvou barev žlutkové a šedá - rozměru výšky 510 a 510 mm, otvírají se dohromady za každými dvířky jsou dvě police - uvnitř skříněk i v otevřených částech jsou výškově přestavitelné police, pomocí předvrtaných otvorů - dvířka u horních skříněk se otvírají pomocí spodního přesahu přes korpus 20 mm a dvířka u spodních skříněk se otvírají pomocí horního přesahu přes korpus 20 mm - zespoda sestavy jsou připevněné rektifikace - stavěcí nohy - materiál korpus je laminovaná deska v dekoru dub - materiál dvířek: kombinace laminované desky šedé a žlutkové. Barevné rozvržení dvířek je podle ilustrativního obrázku 	1		0 Kč



2.04.4		Sestava skříní vysokých - 6 žlutých čtverců		<p>Všeobecný popis</p> <ul style="list-style-type: none"> - sestava je složená ze čtyř samostatných skříní rozměru: <ul style="list-style-type: none"> a) 485 x 2000 x 468 mm ŠxVxH b) 970 x 2000 x 468 mm ŠxVxH c) 485 x 800 x 468 mm ŠxVxH - nástavec d) 970 x 800 x 468 mm ŠxVxH - nástavec Celkový rozměr sestavy 1455 x 2800 x 468 mm - spodní část je uzavřená a opatřena dvířky - horní část sestavy je též uzavřená a opatřena dvířky - spodní dvířka jsou složena ze dvou barev žlutková a šedá - rozměru výšky 318 a 480 mm, otvírají se dohromady za každými dvířky jsou dvě police - horní dvířka jsou složena ze dvou barev žlutková a šedá - rozměru výšky 510 a 510 mm, otvírají se dohromady za každými dvířky jsou dvě police - uvnitř skříněk i v otevřených částech jsou výškově přestavitelné police, pomocí předvrtaných otvorů - dvířka u horních skříněk se otevírají pomocí spodního přesahu přes korpus 20 mm a dvířka u spodních skříněk se otevírají pomocí horního přesahu přes korpus 20 mm - zespoda sestavy jsou připevněné rektifikace - stavěcí nohy - materiál korpus je laminovaná deska v dekoru dub - materiál dvířek: kombinace laminované desky šedé a žlutkové. Barevné rozvržení dvířek je podle ilustrativního obrázku 	1		0 Kč
2.04.5		Stůl čtvercový		<p>Všeobecný popis:</p> <ul style="list-style-type: none"> - rozměry: 1000 x 750 x 1000 mm ŠxVxH - pracovní deska je laminátová deska v dekoru šedé barvy, hrana je ABS - podnoží je z masivu dub, nohy jsou průřezu 40 x 40 mm zaoblené hrany - pracovní deska má zaoblené hrany rádiusem 80 mm 	1		0 Kč
2.04.6		Dřevěná židle		<p>Všeobecný popis:</p> <p>Elegantní židle v moderním pojetí. Zajímavý vzhled vyzdvihují jemné tvary a dokonalé detaily. Konstrukce je z kvalitního přírodního dřeva v barvě dub, sedák je z MDF bílé barvy, odolné proti poškrábání, poškození, vlhkosti a vysokým teplotám. Nohy tvoří pod sedákem kříž na, kterém je sedák umístěný.</p> <p>Hmotnost 6 kg Šířka 44 Výška 77/44 Délka 80 Barva nohy dub, opěrka a sedák bílá</p>	3		0 Kč



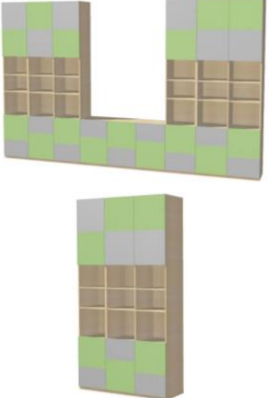
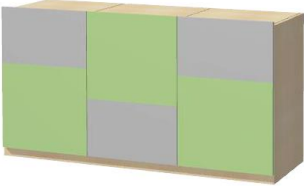

2.04.7		Žebřiny		<p>Všeobecný popis: Kromě samotných žebřin v příslušenství naleznete pevnou hrazdu s několika příčkami. Na tu jsou zavěšeny další doplňky, které jsou samozřejmě snadno odnímatelné a hrazdu i žebřiny tak lze využívat samostatně. Libovolně výškově nastavitelné kruhy. Další možností přidává silné šplhací lano, provazový žebřík a houpačka. Sestava je z kvalitního lakovaného borového a bukového dřeva a díky pevné konstrukci a nosnosti až 120 kg. Bukové dřevo je kompaktní, odolné a patří mezi nejpružnější přírodní materiály. Povrchová úprava speciálním certifikovaným lakem bez zápachu a nežádoucích zdravotních vlivů zaručuje pevnost ale pružnost a splňuje vysoké nároky</p> <p>Technický popis:</p> <ul style="list-style-type: none"> •Dřevěné ribstole, pevné a odolné, lakovaný povrch (bezbarvý, bez zápachu, velmi odolný) •Odnímatelné příslušenství •Živěná hrazda •Dva gymnastické kruhy •Šplhací lano •Nový žebřík s dřevěnými příčkami •Dětská skluzavka •Snadná údržba •Výška: 240 cm, šířka: 80 cm, hloubka: 65 cm •Materiál příček: bukové dřevo •Materiál bočnic: borové dřevo •Nosnost: 120 kg •Nosnost skluzavky: 40 kg •Hmotnost: 27 kg 	1		0 Kč
2.04.8		Sedací vak žlutý		<p>Všeobecný popis: Sedací vak najde využití v každé situaci. Může se na něm sedět i ležet. Používat ho k různým hrám. Barva žlutá Rozměry: výška - 122 cm, šířka - 84 cm Materiál: kokůže PVC, gr. 0,8 mm Hmotnost: 60 kg</p>	1		0 Kč
2.04.9		Sedací vak zelený		<p>Všeobecný popis: Sedací vak najde využití v každé situaci. Může se na něm sedět i ležet. Používat ho k různým hrám. Barva limetková Rozměry: výška - 122 cm, šířka - 84 cm Materiál: kokůže PVC, gr. 0,8 mm Hmotnost: 60 kg</p>	1		0 Kč

2.04.10		Věšák kruhy		<p><u>Všeobecný popis:</u> Věšák má hravé tvary, kdy vypadá jako shluk bublin. Pět bublin mírně vyčnívá a vytváří tak jednotlivé háčky pro vaše oblečení. ☺ Barva: Bílá Výška: 35 cm Šířka: 18 cm Hloubka háčku: 7 cm Materiál: Bílý plast</p>	2		0 Kč
2.04.11		Koše na tříděný odpad		<p><u>Všeobecný popis:</u> materiál: nerezová ocel – barva: stříbrná/černá – leštěný povrch – pedálové otevírání – 3 nádoby na třídění odpadu (3x15l) – rozměry: 61,5 x 34,5 x 49 cm – celkem 45 l</p>	1		0 Kč
							0 Kč
2.05	Speciální třída 2						0 Kč
2.05.1		Žakovská židle		<p><u>Všeobecný popis:</u> Stohovatelná výškově stavitelná židle. Rám židle je svařen z plochooválného profilu. Přestavení výšky bez nářadí. Nosnost 100 kg. Barva kovového rámu je RAL 9006. Velikost židle je výšková skupina 3-5. Sedák i opěradlo je vyrobené z překližky Kdy skupina 3 má rozměry: Výška postavy (cm) 119 – 142, výška sedadla (cm) 35, výška stolové desky (cm) 59 Kdy skupina 5 má rozměry: Výška postavy (cm) 146 – 176,5, výška sedadla (cm) 43, výška stolové desky (cm) 71</p>	12		0 Kč
2.05.2		Žakovská židle jednomístná		<p><u>Všeobecný popis:</u> Jednolavice se dvěma háčky rozměru 70 x 50 cm. Výškově stavitelná školní lavice s pevnou pracovní plochou vyrobenou z desky MDF s litou polyuretanovou hranou PUR. Rám lavice je svařen z jeklového profilu, povrchově upraven práškovou vypalovací barvou dle vzorníku RAL 9006. Nohy lavice jsou opatřeny rektifikačním šrouby pro vyrovnání nerovnosti podlahy. Velikosti jsou barevně odlišeny dle barev ergonomie. S košem pod lavicí. Výšková skupina 3-5. Pracovní deska je v dekoru dřeva.</p>	4		0 Kč

2.05.3		Žákovská židle dvoumístná		<p><u>Všeobecný popis:</u> Dvoulavičie se dvěma háčky rozměru 130 x 50 cm. Výškově stavitelná školní lavice s pevnou pracovní plochou vyrobenou z desky MDF s litou polyuretanovou hranou PUR. Rám lavice je svařen z jeklového profilu, povrchově upraven práškovou vypalovací barvou dle vzorníku RAL 9006. Nohy lavice jsou opatřeny rektifikačním šrouby pro vyrovnání nerovnosti podlahy. Velikosti jsou barevně odlišeny dle barev ergonomie. s košem pod lavicí. Výšková skupina 3-5. Pracovní deska je v dekoru dřeva.</p>	4		0 Kč
2.05.4		Katedra		<p><u>Všeobecný popis:</u> Učitel'ský stůl s pevnou pracovní plochou vyrobenou z desky ABS. Rám stolu je svařen z jeklového profilu, povrchově upraven práškovou vypalovací barvou dle vzorníku RAL 9006. Sedá. Nohy stolu jsou opatřeny rektifikačním šrouby pro vyrovnání nerovnosti podlahy. Možnost doplnění o zásuvku, skříňku a příslušenství ke stolu. v pracovní desce je umístěn průchodka. Pracovní deska je v dekoru dřeva. Rozměr: 76 x 130 x 68 cm</p>	1		0 Kč
2.05.5		Učitel'ská židle		<p><u>Všeobecný popis:</u> Výškově stavitelná učitel'ská židle na plynovém pístu. Dřevěné provedení, chromový kříž. Židle je opatřena kolečky. Opěrka i sedák jsou vyrobeny v jednom kuse. Jedná se o skořepinu.</p>	2		0 Kč
2.05.6		Koše na třídění odpad		<p><u>Všeobecný popis:</u> materiál: nerezová ocel - barva: stříbrná/černá - leštěný povrch - pedálové otevírání - 3 nádoby na třídění odpadu (3x15l) - rozměry: 61,5 x 34,5 x 49 cm - celkem 45 l</p>	1		0 Kč

2.05.7		Věšák kruhy		<p>Všeobecný popis: Věšák má hravé tvary, kdy vypadá jako shluk bublin. Pět bublin mírně vyčnívá a vytváří tak jednotlivé háčky pro vaše oblečení. ☺ Barva: Bílá Výška: 35 cm Šířka: 18 cm Hloubka háčku: 7 cm Materiál: Bílý plast</p>	2		0 Kč
2.05.8		Sestava skříní vysokých - 6 žlutých čtverců		<p>Všeobecný popis - sestava je složená ze čtyř samostatných skříní rozměru: a) 485 x 2000 x 468 mm ŠxVxH b) 970 x 2000 x 468 mm ŠxVxH c) 485 x 800 x 468 mm ŠxVxH - nástavec d) 970 x 800 x 468 mm ŠxVxH - nástavec Celkový rozměr sestavy 1455 x 2800 x 468 mm - spodní část je uzavřená, uzamykatelná a opatřená dvířky - horní část sestavy je též uzavřená, opatřeny dvířky, ale není uzamykatelná - spodní dvířka jsou složena ze dvou barev zelená a šedá - rozměru výšky 318 a 480 mm, otvírají se dohromady za každými dvířky jsou dvě police - horní dvířka jsou složena ze dvou barev zelená a šedá - rozměru výšky 510 a 510 mm, otvírají se dohromady za každými dvířky jsou dvě police - uvnitř skříněk i v otevřených částech jsou výškově přestavitelné police, pomocí předvrtaných otvorů - dvířka u horních skříněk se otevírají pomocí spodního přesahu přes korpus 20 mm a dvířka u spodních skříněk se otevírají pomocí horního přesahu přes korpus 20 mm - zesoda sestavy jsou připevněné rektifikace - stavěcí nohy - materiál korpus je laminovaná deska v dekoru dub - materiál dvířek: kombinace laminované desky šedé a zelené - Barevné rozvržení dvířek je podle ilustrativního obrázku</p>	2		0 Kč
2.05.9		Spojovací díl mezi vysokými skřínkami		<p>Všeobecný popis - rozměr: 1455 x 850 (včetně dvířek) x 468 mm - skřínka je uzavřená, uzamykatelná - spodní dvířka jsou složena ze dvou barev zelená a šedá - rozměru výšky 318 a 480 mm, otvírají se dohromady za každými dvířky jsou dvě police - uvnitř skříněk jsou výškově přestavitelné police, pomocí předvrtaných otvorů - dvířka u spodních skříněk se otevírají pomocí horního přesahu přes korpus 20 mm - zesoda sestavy jsou připevněné rektifikace - stavěcí nohy - materiál korpus je laminovaná deska v dekoru dub - materiál dvířek: kombinace laminované desky šedé a zelená - Barevné rozvržení dvířek je podle ilustrativního obrázku</p>	1		0 Kč

2.05.10		Interaktivní sestava na stěnu		<p><u>Všeobecný popis:</u> Širokoúhlá jednodílná keramická tabule, umístěná na stěně, s interaktivním projektorem., SW vybavením , kabeláž v délce min. 10m , stojan zvedací AL, rameno AL</p> <p>Sestava obsahuje: Širokoúhlou jednodílnou keramickou tabuli o rozměrech cca 200 x 120 cm Interaktivní projektor: Tento projektor podporuje použití dvou per a díky tomu nabízí mimořádnou úroveň interaktivity. Projektor má jas min. 3 200 lumenů a rozlišení HD-ready WXGA a je navržen pro velmi krátkou projekční vzdálenost. Díky tomu umožňuje na velmi krátkou vzdálenost promítat velké obrazy bez rušivých stínů a odlesků. Vstup HDMI Držák projektoru 2 interaktivní pera software notebook</p>	1		0 Kč
2.06	Kabinet						0 Kč
2.06.1		Kancelářský stůl		<p><u>Všeobecný popis:</u> Pracovní stůl má obdélníkový otvor pro kabelový průchod (v ceně je elektrokrabice, která je vždy ve stejné barvě jako je barva podnože). Dále je v ceně zahrnut kanál pro vedení kabelů připevněný zespoda k desce v délce 1100 mm s plným dnem a jedním bokem. Stůl má desku z laminované dřevotřískové desky (25 mm s hranou ABS 2 mm), dekor – dub. Podnož - svařovaná ocel lakovaná (komaxit) v barvě - bílá. Tvar podnože je do tvaru A. Snadná montáž i demontáž stolu s konstrukcí "kov - kov" s kotvením desky metrickými šrouby.</p> <p><u>Rozměry:</u> 160x80x74 cm</p>	2		0 Kč
2.06.2		Židle kancelářská, sedák + podhlavník zelená		<p><u>Všeobecný popis:</u></p> <ul style="list-style-type: none"> -komfortní sedák z tvarované pěny, sedák a opěrka hlavy v zelené barvě -opěrka čalouněná samonosnou síťovinou černé barvy -sedák a hlavová opěrka čalouněny vysoce odolnou elastickou látkou -synchronní mechanismus s nastavením síly protitlaku opěrku dle hmotnosti uživatele a s možností aretace v několika pozicích -výškově stavitelná opěrka hlavy -výškově a stranově stavitelné područky z měkké PU pěny -výškově stavitelná bederní opěrka - zesílený kovový leštěný kříž pro vyšší zatížení <p><u>Technická specifikace:</u> Hloubka sedáku: 470 mm Výška od: 910 mm, Výška do: 990 mm Výška sedáku od: 450 mm, Výška sedáku do: 530 mm Výška včetně opěrky hlavy od: 1100 mm, Výška včetně opěrky hlavy do 1270 mm Šířka sedáku: 510 mm, Šířka sedáku včetně područek: 660 mm Nosnost židle: do 140 kg Čalounění křesla: Křeslo - sedák čalouněný mesh, opěrka síťovaná Provedení židle: židle s čalouněným sedákem a síťovaným opěrákem Typ mechaniky: Synchronní mechanika Provedení kříže: leštěný hliník Područky včetně výškově stavitelné 3D Židle má bederní opěrku, výškově stavitelnou opěrku hlavy a kolečka</p>	2		0 Kč

2.06.3		Kontejner uzamykatelný		<p><u>Všeobecný popis:</u> mobilní kontejner, pojízdný, čtyři šuplíky, uzamykatelný Rozměry: výška: 638 mm, šířka 415, hloubka 500 mm Materiál: Laminová dřevotřísková deska v dekoru bílé barvy, úchytka je bílá</p>	2		0 Kč
2.06.4		Skříň s nikou a uzamykateknými dvířky		<p><u>Všeobecný popis:</u> Tato kancelářská skříň se skládá ze dvou částí. Spodní uzavřená uzamykatelná, kde dvířka jsou opatřena bílou úchytkou. Uvnitř skříně jsou police. Dále nad touto uzavřenou částí jsou otevřené police. Rozměry: výška: 2240 mm, šířka 800, hloubka 425 mm Provedení: laminovaná dřevotřísková deska v dekoru dub</p>	5		0 Kč
2.06.5		Skříň s nikou a uzamykateknými dvířky - dvířka bílé		<p><u>Všeobecný popis:</u> Tato kancelářská skříň se skládá ze dvou částí. Spodní uzavřená uzamykatelná, kde dvířka jsou opatřena bílou úchytkou. Uvnitř skříně jsou police. Dále nad touto uzavřenou částí jsou otevřené police. Rozměry: výška: 2240 mm, šířka 800, hloubka 425 mm Provedení: laminovaná dřevotřísková deska v dekoru dub je korpus, dvířka jsou v dekoru bílé barvy</p>	3		0 Kč
2.06.6		Věšákový panel		<p><u>Všeobecný popis:</u> Věšák s lavicí řeší nedostatek prostoru s moderním vzhledem v bílé barvě, která je zdůrazněna teplým dubovým dřevem. Ve spodní části jsou otevřené police v bílé barvě. Na půdu této police dá sednout. Boky věšáku jsou tvořeny z tyčového masivního dřeva. V horní části jsou 4 háčky umístěné na desce, která se nachází mezi boky věšáku. <u>Základní rozměry:</u> Výška: 182 cm Šířka: 120 cm Hloubka: 35 cm Hmotnost: 28 kg <u>Materiál:</u> bílé plochy viz obrázek jsou tvořeny z laminované desky v dekoru bílé barvy a ABS hrany korpus je z dubového masivu.</p>	1		0 Kč

2.06.7		Koše na tříděný odpad		<p><u>Všeobecný popis:</u> materiál: nerezová ocel - barva: stříbrná/černá - leštěný povrch - pedálové otevírání - 3 nádoby na třídění odpadu (3x15l) - rozměry: 61,5 × 34,5 × 49 cm - celkem 45 l</p>	1		0 Kč
2.06.8		Dvojitá tyč na závěsy bílá		<p><u>Všeobecný popis:</u> - Rozměry: Min. délka: 210 cm, Max. délka: 385 cm - délka nastavitelná - Díky dvojitě tyči můžete nakombinovat silný a slabý závěs. - barva bílá - Kombinace obsahuje 3 balení nástěnných/stropních konzol, 3 balení držáků šatních tyčí, 2 balení tyčí na závěsy a 1 balení koncovek (2 ks v balení). - Max. nosnost silné tyče na závěsy 10 kg, tenké tyče na závěsy 5 kg - Háček: Epoxidový práškový lak, ocel - Pošťáť: silikonová pryž - Šroubek: ocel, galvanizováno, barva - Nástěnná konzolka/ Háček: ocel, Epoxidový/polyesterový práškový lak - Tyč: ocel, Epoxidový/polyesterový práškový lak</p>	1		0 Kč
2.06.9		Záclona průsvitná bílá		<p><u>Všeobecný popis:</u> - Materiál:100% polyester - Barva: bílá, kvalita:voál, průhledné, jednobarevné - Zavěšení: pomocí tunýlku - Balení/sada:2 ks v balení - Šíře:145 cm, Výška:300 cm</p>	1		0 Kč
2.06.10		Závěs zelený		<p><u>Všeobecný popis:</u> - Materiál:100% polyester - Barva: bílá, kvalita:voál, průhledné, jednobarevné - Zavěšení: pomocí fascic pásky - Balení/sada:1 ks v balení - Šíře:140 cm, Výška:295 cm</p>	2		0 Kč

2.06.11

Kuchyňka

**Všeobecný popis****Dřez:**

Rozměry výrobku: Dřez, hloubka: 15 cm, Dřez, šířka: 34 cm, Dřez, zpředu dozadu: 40 cm, Šířka výřezu: 48 cm, Délka výřezu: 68 cm, Zpředu dozadu: 50 cm, Délka: 70 cm, Hloubka: 50 cm, Objem: 20,4 l

- Dřez z nerezavějící oceli je hygienický, pevný a odolný a snadno se čistí.
- Odkapávač vlevo
- Pod dřezem je zvuk pohlcující materiál, který zmenšuje rezonance v kovu a tím i hluk při mytí nádobí.

Molitan: polyuretanový plast

Sífon/sítka ke dřezu:

- Trubky: polypropylenový plast
- Odtokový ventil/ Košík sítka: Nerezavějící ocel
- Těsnění: syntetická guma

Zátka:

- Víko/ Víčko: Nerezavějící ocel
- Těsnění: Polyetylénová pěna
- Magnet: ocel
- Dno: acetalový plast
- Úchytka: polypropylenový plast

Kuchyňská mísící baterie:

- Rozměr: Výška: 38 cm
- Mísící baterie je vybavena mechanismem, který snižuje průtok vody při zachování tlaku, takže ve tím šetříte vodu i energii.
- Vložka do mísící baterie s tvrdými, odolnými keramickými kroužky, které dobře absorbují tření vznikající při regulaci teploty vody.
- Vysoká hubice usnadňuje mytí hrnců, hlavně těch velkých.
- mosaz, Pokovované

- K připevnění na 35mm otvor v max. 50 mm silném dřezu/pracovní desce.

Včetně perlátoru pro vysokotlaké systémy, který šetří vodu a energii (8 l/min.)

Spojovací hadice s průměrem 10 mm je součástí balení. Délka: 35 cm.

Max. teplota teplovodního připojení 80 °C. Doporučená teplota: 65 °C.

Otáčení je nastaveno na 360°, ale je možné ho změnit na 90° nebo 120°.

Vestavná lednice s mrazákem

- Rozměry výrobku: Šířka: 59,6 cm, Hloubka: 54,5 cm, Výška: 81,5 cm, Délka kabelu: 245 cm, Objem chladničky: 108 l, Objem mrazničky: 18 l, Váha: 31,78 kg

- umístění pod pracovní deskou mezi skříňkami, vestavná

- 2 nastavitelné police z tvrzeného skla s ochranou proti přetečení můžete uzpůsobit svým potřebám.

- 1 přihrádka s 1 rozdělovačem ve dveřích vám pomůže uspořádat prostor a nabízí oporu pro lahev atd.

- Vestavná technologie LED poskytně světlo v každém rohu. Žárovka je bezúdržbová a měla by vydržet stejně dlouho jako samotný spotřebič.

- Hladké vnitřní stěny, nastavitelné přihrádky ve dveřích a police pro jednoduché čištění.

- Dveře lze připevnit s otevíráním vlevo či vpravo.

- Plně integrované vybavena dvířky ve stejném designu, jako má ostatní kuchyňský nábytek.

- Díky nastavitelným nožičkám stojí stabilně i na nerovných podlahách.

- Energetická třída: A++, na stupnici od A+++ (nejúčinnější) po D (nejméně účinné), Spotřeba energie: 141 kWh/rok.

- Hladina hluku (IEC): 38 dB (A), Klimatická třída: N/ST, Chladicí látka: R600a.

- Mrazicí výkon: 2 kg/ 24 hodin.

- Odmrazování: automatické (chladnička)/manuální (mraznička).



- Doba uskladnění při výpadku elektřiny: 13 hodin.

1

0 Kč

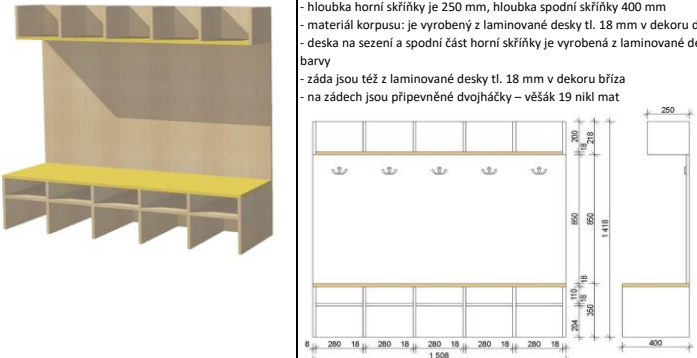

- Napětí: 220–240 V.
 - Včetně 1 tácky na vajíčka.
 - Včetně 2 zásuvek na ovoce a zeleninu.
- Dvířka u spodních skříněk:
- Kuchyňská dvířka mají matný povrch bílý, který je odolný a snadno se udržuje.
 - Fólie vytváří hladký a praktický povrch, který je odolný vůči vlhkosti a skvrnám, navíc se snadno čistí.
 - Dveře můžete připevnit vlevo nebo vpravo.
 - materiál dřevotřískové desky s matným bílým povrchem
- Hlavní části: Dřevovláknitá deska, Přední strana/ Okraj: Fólie, Zadní strana: melaminová fólie
- Skřínky:
- Korpus: lamino bílá
 - Zadní díl: Dřevovláknitá deska, Akrylová barva bílá
- Úchytka
- Vhodné pro dveře s tloušťkou 16 až 19 cm. Hliník, Anodizované
 - šířka úchytky je stejná jako šířka dveří
 - nikdy nejsou připevněny na bok dvířek vždy z vrchu nebo zespoda
- Pracovní deska:
- tloušťka 28 mm
 - Pracovní deska s dekorem dub
 - Dřevotříška, Vysokotlaký melaminový laminát
- Obklad za kuchyňskou linkou:
- laminátová deska v dekoru bílá mat
- Sokl:
- laminovaná deska v dekoru dub
- Doměry:
- doměry jsou ze stejného materiálu jako kuchyňská dvířka
- Rozvržení spodních skříněk je:
- Vestavěná lednice s mrazákem. Šířka 600 mm. Křídlové otevírání dvířek.
 - Skříňka široká 600 mm se třemi výsuvnými šuplíky opatřena úchytkami
 - Skříňka pod dřezem. Šířka 600 mm. Křídlové otevírání dvířek.
 - Výsuv na čisticí prostředky šířky 160 mm

2.07	Šatna								0 Kč
2.07.1		Šatní skříňky		<p><u>Všeobecný popis:</u></p> <ul style="list-style-type: none"> - šatní skříň má rozměr 1508 x 1418 x 250 - 400 mm (Š x V x H) - hloubka horní skříňky je 250 mm, hloubka spodní skříňky 400 mm - materiál korpusu: je vyrobený z laminované desky tl. 18 mm v dekoru dub - deska na sezení a spodní část horní skříňky je vyrobená z laminované desky v dekoru žlutkové barvy - záda jsou též z laminované desky tl. 18 mm v dekoru bříza - na zádech jsou připevněné dvojháčky – věšák 19 nikl mat 	3			0 Kč	
2.07.2		Lavice		<p><u>Všeobecný popis:</u></p> <p>Lavice je vyrobena z březového dřeva. Rozměry 30 x 35 x 160 cm (hloubka x výška x šířka)</p>	1			0 Kč	

2.07.3		Magnetická keramická tabule 900 x 120 cm		<u>Všeobecný popis:</u> Keramická tabule s odolným, ekologicky certifikovaným kovo - keramickým a magnetickým povrchem. Tabule je magnetická a dá se na ní psát i fixem. Barevné provedení tabule bílá - popis fixem Rozměr: 900 x 120 cm	2		0 Kč
2.08		WC OSSPO					0 Kč
2.08.1		Zásobník toaletního papíru		<u>Všeobecný popis:</u> - Nerezový zásobník na toaletní papír - průměr 290 x 100 mm - uzamykatelný - maximální rozměr náplně ø 290 x 100 mm - povrch matný	1		0 Kč
2.08.2		Odpadkový koš 4,5 l		<u>Všeobecný popis:</u> - nerezový závěsný odpadkový koš s poklopem - na hygienické potřeby - objem 4,5 l, rozměr 192 x 97 x 253 mm Š x H x V - povrch matný	1		0 Kč
2.08.3		Zásobník mýdla		<u>Všeobecný popis:</u> - Nerezový nástěnný dávkovač mýdla a desinfekce - plastová vnitřní nádobka, 1 l, matný - Rozměry zásobníku: 290 x 100 x 120 mm (včetně páčky), 250 x 100 x 120 mm (bez páčky) Š x H x V	1		0 Kč

2.08.4		Osoušeč rukou		<p><u>Všeobecný popis:</u></p> <ul style="list-style-type: none"> - Automatický bezdotkový osoušeč rukou s nerezovým matným krytem - Rozměry: 248 x 284 x 202 mm - Rychlost vzduchu: 100 km/h - Stupeň ochrany: třída I, IP X1 - Hmotnost: 7 kg - Hlučnost: < 70 dB - Napájecí napětí: 230V/50Hz - elektrický osoušeč rukou - reaguje na přiblížení rukou pod výfuk spuštěním proudu vzduchu - nerezový matný kryt tl. 2 mm - otáčecí chromovaný výfuk umožňující sušení obličeje nebo vlasů 	1		0 Kč
2.08.5		wc štětka		<p><u>Všeobecný popis:</u></p> <ul style="list-style-type: none"> - WC kartáč s nerezovým držákem, povrch matný - montáž na stěnu - s nerezovým záchytným pouzdrém - rozměry pouzdra ø 90 x 260 mm - nylonový kartáč dlouhý 320 mm 	1		0 Kč
2.08.6		Zrcadlo pro tělesně postiženého		<p><u>Všeobecný popis:</u></p> <ul style="list-style-type: none"> - Nerezové zrcadlo sklápěné pro tělesně handicapované - antivandalové provedení - možnost plynulého naklápění zrcadla - rozměry 400 x 600 mm - povrch vysoce lesklý 	1		0 Kč
2.08.7		Zásobník hygienických sáčků		<p><u>Všeobecný popis:</u></p> <ul style="list-style-type: none"> - Zásobník hygienických sáčků, povrch matný - nerezový zásobník hygienických sáčků - rozměr 95 x 27 x 136 mm 	1		0 Kč

2.08.8		Háček		<p><u>Všeobecný popis:</u></p> <ul style="list-style-type: none"> - Nerezový věšák kulatý, povrch matný - rozměry ø 20 x 50 mm - povrch matný 	1		0 Kč
2.09		Úklid					0 Kč
2.09.1		Kovový regál		<p><u>Všeobecný popis:</u></p> <ul style="list-style-type: none"> - kovový regál 60 x 60 x 180 cm, (hloubka x šířka x výška) 6 police x 275 kg - Regál s kovovou konstrukcí a policemi ze surové dřevotřísky. - S velmi jednoduchým systémem montáže, kdy se nosníky zasunou do stojinek a poklepem dorazí díly do konusu. Tímto je zaručena vysoká stabilita regálu, ale i rychlost montáže - žádné šroubky! - výška regálu 180 cm - rozměry police 60 x 60 cm - počet polic : 6 - police nastavitelné v krocích po 3,5 cm - zatížení na polici - 275 kg - zatížení regálu - 1375 kg - kovové díly opatřeny vypalovací práškovou barvou - bílou - barva: bílá RAL9003 - regál obsahuje 2 výtuhy pod každou polici - výtuhy rovnoměrně nasuňte do nosníků před tím, než zacvaknete nosníky do stojinek 	1		0 Kč
2.10		WC muži					0 Kč
2.10.1		Zásobník toaletního papíru		<p><u>Všeobecný popis:</u></p> <ul style="list-style-type: none"> - Nerezový zásobník na toaletní papír - průměr 290 x 100 mm - uzamykatelný - maximální rozměr náplně ø 290 x 100 mm - povrch matný 	1		0 Kč
2.10.2		Zásobník mýdla		<p><u>Všeobecný popis:</u></p> <ul style="list-style-type: none"> - Nerezový nástěnný dávkovač mýdla a desinfekce - plastová vnitřní nádobka, 1 l, matný - Rozměry zásobníku: 290 x 100 x 120 mm (včetně páčky), 250 x 100 x 120 mm (bez páčky) Š x H x V 	1		0 Kč

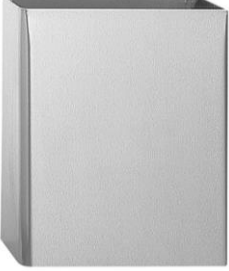



2.10.3		Osoušeč rukou		<p><u>Všeobecný popis:</u></p> <ul style="list-style-type: none"> - Automatický bezdotkový osoušeč rukou s nerezovým matným krytem - Rozměry: 248 x 284 x 202 mm - Rychlost vzduchu: 100 km/h - Stupeň ochrany: třída I, IP X1 - Hmotnost: 7 kg - Hlučnost: < 70 dB - Napájecí napětí: 230V/50Hz - elektrický osoušeč rukou - reaguje na přiblížení rukou pod výfuk spuštěním proudu vzduchu - nerezový matný kryt tl. 2 mm - otáčecí chromovaný výfuk umožňující sušení obličeje nebo vlasů 	1		0 Kč
2.10.4		wc štětka		<p><u>Všeobecný popis:</u></p> <ul style="list-style-type: none"> - WC kartáč s nerezovým držákem, povrch matný - montáž na stěnu - s nerezovým záchytným pouzdrém - rozměry pouzdra \varnothing 90 x 260 mm - nylonový kartáč dlouhý 320 mm 	1		0 Kč
2.10.5		Zrcadlo		<p><u>Všeobecný popis:</u></p> <ul style="list-style-type: none"> - Nerezové antivandalové zrcadlo - montáž na stěnu vruť - rozměry 600 x 400 mm - povrch vysoce lesklý 	1		0 Kč
2.10.6		Odpadkový koš 26,5 l		<p><u>Všeobecný popis:</u></p> <ul style="list-style-type: none"> - objem 26,5 l - rozměry 360 x 160 x 435 mm Š x H x V - nerezový odpadkový koš, povrch matný 	1		0 Kč

2.10.7		Odpadkový koš 4,5 l		<p><u>Všeobecný popis:</u></p> <ul style="list-style-type: none"> - nerezový závěsný odpadkový koš s poklopem - na hygienické potřeby - objem 4,5 l., rozměr 192 x 97 x 253 mm Š x H x V - povrch matný 	1		0 Kč
2.11		WC ženy					0 Kč
2.11.1		Zásobník toaletního papíru		<p><u>Všeobecný popis:</u></p> <ul style="list-style-type: none"> - Nerezový zásobník na toaletní papír - průměr 290 x 100 mm - uzamykatelný - maximální rozměr náplně ø 290 x 100 mm - povrch matný 	1		0 Kč
2.11.2		Odpadkový koš 4,5 l		<p><u>Všeobecný popis:</u></p> <ul style="list-style-type: none"> - nerezový závěsný odpadkový koš s poklopem - na hygienické potřeby - objem 4,5 l., rozměr 192 x 97 x 253 mm Š x H x V - povrch matný 	1		0 Kč
2.11.3		Zásobník mýdla		<p><u>Všeobecný popis:</u></p> <ul style="list-style-type: none"> - Nerezový nástěnný dávkovač mýdla a desinfekce - plastová vnitřní nádobka, 1 l, matný - Rozměry zásobníku: 290 x 100 x 120 mm (včetně páčky), 250 x 100 x 120 mm (bez páčky) Š x H x V 	1		0 Kč

2.11.4		Osoušeč rukou		<p><u>Všeobecný popis:</u></p> <ul style="list-style-type: none"> - Automatický bezdotykový osoušeč rukou s nerezovým matným krytem - Rozměry: 248 x 284 x 202 mm - Rychlost vzduchu: 100 km/h - Stupeň ochrany: třída I, IP X1 - Hmotnost: 7 kg - Hlučnost: < 70 dB - Napájecí napětí: 230V/50Hz - elektrický osoušeč rukou - reaguje na přiblížení rukou pod výfuk spuštěním proudu vzduchu - nerezový matný kryt tl. 2 mm - otáčecí chromovaný výfuk umožňující sušení obličeje nebo vlasů 	1		0 Kč
2.11.5		wc štětka		<p><u>Všeobecný popis:</u></p> <ul style="list-style-type: none"> - WC kartáč s nerezovým držákem, povrch matný - montáž na stěnu - s nerezovým záchytným pouzdrém - rozměry pouzdra ø 90 x 260 mm - nylonový kartáč dlouhý 320 mm 	1		0 Kč
2.11.6		Zrcadlo		<p><u>Všeobecný popis:</u></p> <ul style="list-style-type: none"> - Nerezové antivandalové zrcadlo - montáž na stěnu vruť - rozměry 600 x 400 mm - povrch vysoce lesklý 	1		0 Kč
2.11.7		Zásobník hygienických sáčků		<p><u>Všeobecný popis:</u></p> <ul style="list-style-type: none"> - Zásobník hygienických sáčků, povrch matný - nerezový zásobník hygienických sáčků - rozměr 95 x 27 x 136 mm 	1		0 Kč

2.11.8		Odpadkový koš 26,5 l		<p><u>Všeobecný popis:</u></p> <ul style="list-style-type: none"> - objem 26,5 l - rozměry 360 x 160 x 435 mm Š x H x V - nerezový odpadkový koš, povrch matný 	1		0 Kč
2.11.9		Háček		<p><u>Všeobecný popis:</u></p> <ul style="list-style-type: none"> - Nerezový věšák kulatý, povrch matný - rozměry ø 20 x 50 mm - povrch matný 	1		0 Kč
							0 Kč
2.12	Kancelář						0 Kč
2.12.1		Kancelářský stůl		<p><u>Všeobecný popis:</u></p> <p>Pracovní stůl má obdélníkový otvor pro kabelový průchod (v ceně je elektrokrabice, která je vždy ve stejné barvě jako je barva podnože). Dále je v ceně zahrnut kanál pro vedení kabelů připevněný zespona k desce v délce 1100 mm s plným dnem a jedním bokem. Stůl má desku z laminované dřevotřískové desky (25 mm s hranou ABS 2 mm), dekor – jantarový dub. Podnož - svařovaná ocel lakovaná (komaxit) v barvě - bílá. Tvar podnože je do tvaru A. Snadná montáž i demontáž stolů s konstrukcí "kov - kov" s kotvením desky metrickými šrouby.</p> <p><u>Rozměry:</u> 160x80x74 cm</p>	1		0 Kč

2.12.2		Židle kancelářská, sedák + podhlavník šedá		<p>Všeobecný popis:</p> <ul style="list-style-type: none"> •komfortní sedák z tvarované pěny, sedák a opěrka hlavy v černé barvě •opěrka čalouněný samonosnou síťovinou černé barvy •sedák a hlavová opěrka čalouněny vysoce odolnou elastickou látkou •synchronní mechanismus s nastavením síly protitlaku opěrky dle hmotnosti uživatele a s možností aretace v několika pozicích •výškově stavitelná opěrka hlavy •výškově a stranově stavitelné područky z měkké PU pěny •výškově stavitelná bederní opěrka • zesílený kovový leštěný kříž pro vyšší zatížení <p>Technická specifikace:</p> <p>Hloubka sedáku: 470 mm Výška od: 910 mm, Výška do: 990 mm Výška sedáku od: 450 mm, Výška sedáku do: 530 mm Výška včetně opěrky hlavy od: 1100 mm, Výška včetně opěrky hlavy do 1270 mm Šířka sedáku: 510 mm, Šířka sedáku včetně područek: 660 mm Nosnost židle: do 140 kg Čalounění křesla: Křeslo - sedák čalouněný mesh, opěrka síťovaná Provedení židle: Židle s čalouněným sedákem a síťovaným opěrákem Typ mechaniky: Synchronní mechanika Provedení kříže: leštěný hliník Područky včetně výškově stavitelné 3D Židle má bederní opěrku, výškově stavitelnou opěrku hlavy a kolečka</p>	1		0 Kč
2.12.3		Skříňka ke stolu - posuvné dveře		<p>Všeobecný popis:</p> <p>Skříňka v pastelových barvách. Úložný prostor je řešený posuvnými dveřmi a čtyřmi zásuvkami. Skříňka má dva otvory na kabely v zadní stěně. Čela šuplíků jsou v různých barvách (bílá a dále v odstínech zelené barvy od světlé po tmavou). Posuvné dvířka jsou v bílé barvě. Skříňka je umístěná na nožičkách z masivního dubového dřeva. Nohy jsou zkosené. Šuplíky se otevírají pomocí výřezu v čele šuplíku.</p> <p>Základní rozměry: Výška: 71 cm, Šířka: 128 cm, Hloubka: 42 cm, Hmotnost: 38 kg</p> <p>Materiál: korpus včetně vnitřní konstrukce šuplíků. Je vyrobená z odýhované dřevotřísky - dýha je duová. Všechny dubové povrchy jsou upravené bezbarvým lakem, lesk 20%. podnož: masivní dub Dveře: Stříkaná MDF deska v různých barevných dekorech</p>	1		0 Kč
2.12.4		Kartotéka		<p>Všeobecný popis:</p> <ul style="list-style-type: none"> •Belaminová kartotéka pro formát A4 v dekoru bílá •Systém blokace zásuvek zamezuje současněmu vysunutí více zásuvek najednou - ochrana proti převážení •Centrální zamykání bezpečnostním zámkem se dvěma klíči •Velmi kvalitní 100% teleskopické výsuvy s lehkým chodem •Vnitřní rozměr zásuvky v x š x h (mm): 252 x 321 x 520 •Vnější rozměry kartotéky v x š x h (mm): 1097 x 420 x 600 •Nosnost zásuvky: 35 kg •Bchytky jsou v bílé barvě •Počet zásuvek 3 ks 	5		0 Kč

2.12.5		Křeslo zelené čalouněné		<p>Všeobecný popis: Tato moderní designová stolička vyniká ergonomickým tvarem, který umožňuje pohodlné sezení i na několik hodin. Komfortní čalounění - je pokryta tkaninou. Čtyři dřevěné nohy dávají této stoličce stabilitu. Barva čalounění je zelená. Sedák přechází v opěrku rukou a zad - tvar je elipsa s otvorem v zádech.</p> <p>Rozměry: Celkové rozměry: Výška: 81 cm x Hloubka: 59 cm x Šířka: 71 cm Výška sedadla: 45 cm Výška opěradla: 31 cm Sedadlo: Šířka: 44 cm x Hloubka: 48 cm Maximální nosnost: 115 kg</p> <p>Materiál: Rám: Dřevo Sedák: Tkanina (100% polyester)</p>	4		0 Kč
2.12.6		konferenční stůlek kapka		<p>Všeobecný popis: Konferenční stůlek definuje funkčnost, přirozenost a stylový design. Moderní stůl ve tvaru kapky. Stolová deska je vyrobena z laminované desky v dekoru bílé barvy a ABS hrna. Nohy jsou vyrobené z masivního světlého dřeva. Rám je vybaven podlahovými chrániči, takže stůlek může být použit na jakémkoliv podlahové krytině.</p> <p>Rozměry: Celková výška: 47 cm Celková šířka: 60 cm Celková délka: 120 cm</p>	1		0 Kč
2.12.7		Tiskárna		<p>Všeobecný popis: Stolní laserová tiskárna barevná, A4 tiskárna, min. 18 stran za minutu černobíle, min. 4 strany za minutu barevně, min. 600x600dpi, 64MB, AirPrint, USB 2.0, LAN, WiFi. Tisk formátů A4, A5, A6 a B5. Funkce bezdrátového připojení a tisku. Vstupní zásobník min. 150 listů. Výstupní zásobník min. 50 listů. Barva tiskárny bílá. Balení obsahuje napájecí kabel, dokumentace a startovací toner.</p>	1		0 Kč
2.12.8		Dvojitá tyč na závěsy bílá		<p>Všeobecný popis: - Rozměry: Min. délka: 210 cm, Max. délka: 385 cm - délka nastavitelná - Díky dvojitě tyči můžete nakombinovat silný a slabý závěs. - barva bílá - Kombinace obsahuje 3 balení nástěnných/stropních konzol, 3 balení držáků šatních tyčí, 2 balení tyčí na závěsy a 1 balení koncovek (2 ks v balení). - Max. nosnost silné tyče na závěsy 10 kg, tenké tyče na závěsy 5 kg - Háček: Epoxidový práškový lak, ocel - Pošťár: silikonová pryž - Šroubek: ocel, galvanizováno, barva - Nástěnná konzolka/ Háček: ocel, Epoxidový/polyesterový práškový lak - Tyč: ocel, Epoxidový/polyesterový práškový lak</p>	1		0 Kč

2.12.9		Záclona průsvitná bílá		<p>Všeobecný popis:</p> <ul style="list-style-type: none"> - Materiál:100% polyester - Barva: bílá, kvalita:voál, průhledné, jednobarevné - Zavěšení: pomocí tunýku - Balení/sada:2 ks v balení - Šíře:145 cm, Výška:300 cm 	1		0 Kč
2.12.10		Koše na třídění odpad		<p>Všeobecný popis:</p> <ul style="list-style-type: none"> materiál: nerezová ocel - barva: stříbrná/černá - leštěný povrch - pedálové otevírání - 3 nádoby na třídění odpadu (3x15l) - rozměry: 61,5 x 34,5 x 49 cm - celkem 45 l 	1		0 Kč
2.12.11		Magnetická keramická tabule 120 x 120 cm		<p>Všeobecný popis:</p> <p>Keramická tabule s odolným, ekologicky certifikovaným kovo - keramickým a magnetickým povrchem. Tabule je magnetická a dá se na ní psát i fixem.</p> <p>Barevné provedení tabule bílá - popis fixem</p> <p>Rozměr: 120 x 120 cm</p>	1		0 Kč

2.12.12

Kuchyňka

**Všeobecný popis:****Dřez:**

Rozměry výrobku: Dřez, hloubka: 15 cm, Dřez, šířka: 34 cm, Dřez, zpředu dozadu: 40 cm, Šířka výřezu: 48 cm, Délka výřezu: 68 cm, Zpředu dozadu: 50 cm, Délka: 70 cm, Hloubka: 50 cm, Objem: 20,4 l

- Dřez z nerezavějící oceli je hygienický, pevný a odolný a snadno se čistí.
- Odkapávač vlevo
- Pod dřezem je zvuk pohlcující materiál, který zmenšuje rezonance v kovu a tím i hluk při mytí nádobí.

Molitan: polyuretanový plast

Sífon/sítka ke dřezu:

- Trubky: polypropylenový plast
- Odtokový ventil/ Košík sítka: Nerezavějící ocel
- Těsnění: syntetická guma

Zátka:

- Víko/ Víčko: Nerezavějící ocel
- Těsnění: Polyetylénová pěna
- Magnet: ocel

- Dno: acetalový plast

- Úchytka: polypropylenový plast

Kuchyňská mísící baterie:

- Rozměr: Výška: 38 cm

- Mísící baterie je vybavena mechanismem, který snižuje průtok vody při zachování tlaku, takže v tím šetříte vodu i energii.

- Vložka do mísící baterie s tvrdými, odolnými keramickými kroužky, které dobře absorbují tření vznikající při regulaci teploty vody.

- Vysoká hubice usnadňuje mytí hrnců, hlavně těch velkých.

- mosaz, Pokovované

- K připevnění na 35mm otvor v max. 50 mm silném dřezu/pracovní desce.

Včetně perlátoru pro vysokotlaké systémy, který šetří vodu a energii (8 l/min.)

Spojovací hadice s průměrem 10 mm je součástí balení. Délka: 35 cm.

Max. teplota teplovodního připojení 80 °C. Doporučená teplota: 65 °C.

Otáčení je nastaveno na 360°, ale je možné ho změnit na 90° nebo 120°.

Vestavná lednice s mrazákem

- Rozměry výrobku: Šířka: 59,6 cm, Hloubka: 54,5 cm, Výška: 81,5 cm, Délka kabelu: 245 cm, Objem, chladnička: 108 l, Objem, mraznička: 18 l, Váha: 31,78 kg

- umístění pod pracovní deskou mezi skříňkami, vestavná

- 2 nastavitelné police z tvrzeného skla s ochranou proti přetečení můžete uzpůsobit svým potřebám.

- 1 příhrádka s 1 rozdělovačem ve dveřích vám pomůže uspořádat prostor a nabízí oporu pro lahev atd.

- Vestavná technologie LED poskytně světlo v každém rohu. Žárovka je bezúdržbová a měla by vydržet stejně dlouho jako samotný spotřebič.

- Hladké vnitřní stěny, nastavitelné příhrádky ve dveřích a police pro jednoduché čištění.

- Dveře lze připevnit s otvíráním vlevo či vpravo.

- Plně integrované vybavena dvířky ve stejném designu, jako má ostatní kuchyňský nábytek.

- Díky nastavitelným nožičkám stojí stabilně i na nerovných podlahách.

- Energetická třída: A++, na stupnici od A+++ (nejúčinnější) po D (nejméně účinné), Spotřeba energie: 141 kWh/rok.

- Hladina hluku (IEC): 38 dB (A), Klimatická třída: N/ST, Chladicí látka: R600a.



- Mrazicí výkon: 2 kg/ 24 hodin.

- Odmrazování: automatické (chladnička)/manuální (mraznička).





- Doba uskladnění při výpadku elektřiny: 13 hodin.

1



0 Kč

				<p>- Napětí: 220–240 V. - Včetně 1 tácku na vajíčka. - Včetně 2 zásuvek na ovoce a zeleninu. Dvířka u spodních skříněk: - Kuchyňská dvířka mají matný povrch bílý, který je odolný a snadno se udržuje. - Fólie vytváří hladký a praktický povrch, který je odolný vůči vlhkosti a skvrnám, navíc se snadno čistí. - Dveře můžete připevnit vlevo nebo vpravo. - materiál dřevotřískové desky s matným bílým povrchem - Hlavní části: Dřevovláknitá deska, Přední strana/ Okraj: Fólie, Zadní strana: melaminová fólie Skřínky: - Korpus: lamino bílá - Zadní díl: Dřevovláknitá deska, Akrylová barva bílá Úchytka - Vhodné pro dveře s tloušťkou 16 až 19 cm. Hliník, Anodizované - šířka úchytky je stejná jako šířka dveří - nikdy nejsou připevněny na bok dvířek vždy z vrchu nebo zespoda Pracovní deska: - tloušťka 28 mm - Pracovní deska s dekorem dub - Dřevotříška, Vysokotlaký melaminový laminát Obklad za kuchyňskou linkou: - laminátová deska v dekoru bílá mat Sokl: - laminovaná deska v dekoru dub Doměry: - doměry jsou ze stejného materiálu jako kuchyňská dvířka</p> <p>Rozvržení spodních skříněk je: - Vestavěná lednice s mrazákem. Šířka 600 mm. Křídlové otevírání dvířek. - Skřínka široká 600 mm se třemi výsuvnými šuplíky opatřena úchytkami - Skřínka pod dřezem. Šířka 600 mm. Křídlové otevírání dvířek. - Výsuv na čisticí prostředky šířky 160 mm</p>			
2.12.13		Věšák sklopný		<p><u>Všeobecný popis:</u> Elegantní nástěnný věšák s netradičním sklápěním háčků. Příjemnou vlastností je možnost háčky schovat zpět do těla věšáku. Zpracování z borového dřeva. Materiál borové dřevo. Výška 17 CM, Šířka 37 cm, Hloubka 4 cm</p>	1		0 Kč
2.13	Diagnostika 1						0 Kč



2.13.1		Kancelářský stůl		<p>Všeobecný popis: Pracovní stůl má obdélníkový otvor pro kabelový průchod (v ceně je elektrokrabice, která je vždy ve stejné barvě jako je barva podnože). Dále je v ceně zahrnut kanál pro vedení kabelů připevněný zespoda k desce v délce 1100 mm s plným dnem a jedním bokem. Stůl má desku z laminované dřevotřískové desky (25 mm s hranou ABS 2 mm), dekor – jantarový dub D. Podnož - svařovaná ocel lakovaná (komaxit) v barvě - bílá. Tvar podnože je do tvaru A. Snadná montáž i demontáž stolů s konstrukcí "kov - kov" s kotvením desky metrickými šrouby. Rozměry: 160x80x74 cm</p>	1		0 Kč
2.13.2		Židle kancelářská, sedák + podhlavník šedá		<p>Všeobecný popis: -Komfortní sedák z tvarované pěny, opěrka hlavy a sedák v šedé barvě -Opěrák čalouněný samonosnou síťovinou černé barvy -Bedák a hlavová opěrka čalouněny vysoce odolnou elastickou látkou -Synchronní mechanismus s nastavením síly protitlaku opěráku dle hmotnosti uživatele a s možností aretace v několika pozicích -Výškově stavitelná opěrka hlavy -Výškově a stranově stavitelné područky z měkké PU pěny -Výškově stavitelná bederní opěrka -Zesílený kovový leštěný kříž pro vyšší zatížení Technická specifikace: Hloubka sedáku: 470 mm Výška od: 910 mm, Výška do: 990 mm Výška sedáku od: 450 mm, Výška sedáku do: 530 mm Výška včetně opěrky hlavy od: 1100 mm, Výška včetně opěrky hlavy do 1270 mm Šířka sedáku: 510 mm, Šířka sedáku včetně područek: 660 mm Nosnost židle: do 140 kg Čalounění křesla: Křeslo - sedák čalouněný mesh, opěrák síťovaný Provedení židle: Židle s čalouněným sedákem a síťovaným opěrákem Typ mechaniky: Synchronní mechanika Provedení kříže: leštěný hliník Područky včetně výškově stavitelné 3D Židle má bederní opěrku, výškově stavitelnou opěrku hlavy a kolečka</p>	1		0 Kč
2.13.3		Skříňka u kancelářského stolu		<p>Všeobecný popis: Skříňka v pastelových barvách. Úložný prostor je řešený posuvnými dveřmi a čtyřmi zásuvkami. Skříňka má dva otvory na kabely v zadní stěně. Čela šuplíků jsou v různých barvách (šedá, světle modrá, bílá a černá).. Posuvné dvířka jsou v bílé barvě. Skříňka je umístěná na nožičkách z masivního dubového dřeva. Nohy jsou zkosené. Šuplíky se otevírají pomocí výřezu v čele šuplíku. základní rozměry: Výška: 71 cm, Šířka: 128 cm, Hloubka: 42 cm, Hmotnost: 38 kg Materiál: korpus včetně vnitřní konstrukce šuplíků. Je vyrobená z odyhované dřevotřísky - dýha je duová. Všechny dubové povrchy jsou upravené bezbarvým lákem, lesk 20%. podnož: masivní dub Dveře: Stříkaná MDF deska v různých barevných dekorech</p>	1		0 Kč





2.13.4		Tiskárna		<p><u>Všeobecný popis:</u> Stolní laserová tiskárna barevná, A4 tiskárna, min. 18 stran za minutu černobíle, min. 4 strany za minutu barevně, min. 600x 600dpi, 64MB, AirPrint, USB 2.0, LAN, WiFi. Tisk formátů A4, A5, A6 a B5. Funkce bezdrátového připojení a tisku. Vstupní zásobník min. 150 listů. Výstupní zásobník min. 50 listů. Barva tiskárny bílá. Balení obsahuje napájecí kabel, dokumentace a startovací toner.</p>	1		0 Kč
2.13.5		Skříň vysoká		<p><u>Všeobecný popis:</u> Skříň je vyrobena z dubové dýhované dřevotřísky. Rám je vyroben z dubové dýhované překližky, nohy z masivního dubu. Všechny dubové povrchy jsou upravené bezbarvým lakem, lesk 20%. Dvířka a zadní stěna jsou vyrobeny z MDF, nalakované barvou, Panty dvířek a všechna osazení z kovu. Tento výrobek je dodáván se speciálními barevnými dvířky. Skříň je rozdělena na čtyři části odshora, každá část má výšku 40 cm. Na šířku je výrobek rozdělen na dvě části: otevřený a s dvířky. Šířka za dveřmi je 40 cm a na otevřené části 19,5 cm. Výrobek je hluboký 35 cm. Výška od podlahy ke spodku rámu je 15 cm. Výrobek bude při montáži připevněn do stěny. Čela dvířek jsou v různých barvách (šedá, světle modrá, bílá a černá)</p> <p><u>Technický popis:</u> Výška: 191 Hloubka: 35 Barva: dub, šedá, světle modrá, bílá a černá Délka: 85 Materiál: dřeva Dekor: dub</p>	3		0 Kč
2.13.6		Konferenční stůl		<p><u>Všeobecný popis:</u> Konferenční stůl má desku bez výřezu na kabely. Stůl má desku z laminované dřevotřískové desky (25 mm s hranou ABS 2 mm), dekor – jantarový dub D. Podnož - svařovaná ocel lakovaná (komaxit) v barvě - bílá. Tvar podnože je do tvaru A. Snadná montáž i demontáž stolů s konstrukcí "kov - kov" s kotvením desky metrickými šrouby.</p> <p><u>Rozměry:</u> 160x80x74 cm</p>	1		0 Kč
2.13.7		Židle šedá		<p><u>Všeobecný popis:</u> Elegantní čalouněná židle s ergonomickým tvarem. Dřevěná konstrukce je v barvě buk, sedák s opěradlem jsou z kvalitního pevného PP plastu (polypropylen + polyuretan). Sedák navíc obsahuje polštářek z ekokůže. Barevné provedení - světle šedá. Nohy židle mají zpevňující kovový kříž, který podstatně přispívá ke stabilitě a odolnosti židle.</p> <p>Hmotnost: 7 kg Šířka: 49,5 cm Výška: 83 cm Délka: 42 cm Materiál: dřeva / masiv, ekokůže, kov, plast Nosnost: 110 kg</p>	4		0 Kč

2.13.8		Rám na obraz 400 x 400 mm		<p><u>Všeobecný popis:</u> Rámeček s hlubokou dřevěnou lištou přírodní barvy a viditelnou strukturou dřeva se sklem. Rám je dřevěný. Jednoduchý a moderní typ rámu. Čtvercový formát pro fotografie či grafiku velikosti 40x40 centimetrů. Rám pověsíte na stěnu za otvor ve sponě. Minimální šířka rámu 25 mm a minimální hloubka rámu 18 mm. Celkem bude na stěně v kompozici umístěno 6 rámečků. V každém rámečku bude jiné barevné písmeno. Jako je tomu na tapetě. Písmena budou A, B, C, D, E, F. Rám dekor dub.</p>	6		0 Kč
2.13.9		Tapeta znaková řeč		<p><u>Všeobecný popis:</u> Vysokokvalitní vliesová tapeta pro moderní interiér. Tapeta je vytištěna na silný vliesový materiál, který se jednoduše aplikuje. Dekor tapety je znaková řeč, kde jsou ruce nakreslené černou barvou a písmena jsou barevná. Při nalepení tapety je podklad bílý. Rozměr (šířka x výška): 180 x 265 cm Plocha: 4,8 m2 Materiál: Vlies</p>	1		0 Kč
2.13.10		Věšák sklopný		<p><u>Všeobecný popis:</u> Elegantní nástěnný věšák s netradičním sklápěním háčků. Příjemnou vlastností je možnost háčky schovat zpět do těla věšáku. Zpracování z borového dřeva. Materiál borové dřevo. Výška 17 CM, Šířka 37 cm, Hloubka 4 cm</p>	1		0 Kč
2.13.11		Dvojitá tyč na závěsy bílá		<p><u>Všeobecný popis:</u> - Rozměry: Min. délka: 210 cm, Max. délka: 385 cm - délka nastavitelná - Díky dvojitě tyči můžete nakombinovat silný a slabý závěs. - barva bílá - Kombinace obsahuje 3 balení nástěnných/stropních konzol, 3 balení držáků šatních tyčí, 2 balení tyčí na závěsy a 1 balení koncovek (2 ks v balení). - Max. nosnost silné tyče na závěsy 10 kg, tenké tyče na závěsy 5 kg - Háček: Epoxidový práškový lak, ocel - Pošitář: silikonová pryž - Šroubek: ocel, galvanizováno, barva - Nástěnná konzolka/ Háček: ocel, Epoxidový/polyesterový práškový lak - Tyč: ocel, Epoxidový/polyesterový práškový lak</p>	1		0 Kč

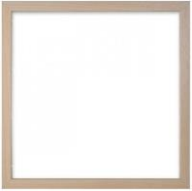
2.13.12		Záclona průsvitná bílá		Všeobecný popis: - Materiál:100% polyester - Barva: bílá, kvalita:voál, průhledné, jednobarevné - Zavěšení: pomocí tunýlku - Balení/sada:2 ks v balení - Šíře:145 cm, Výška:300 cm	1		0 Kč
2.13.13		Závěs šedý		Všeobecný popis: - Materiál:100% polyester - Barva: šedá, silný závěs ztmavuje místnost - Zavěšení: řasící páska + poutka - Balení/sada:2 ks v balení - Šíře:145 cm, Výška:300 cm (tento rozměr platí pro 1 ks závěsu)	1		0 Kč
2.14	Diagnostika 2						0 Kč
2.14.1		Kancelářský stůl		Všeobecný popis: Pracovní stůl má obdélníkový otvor pro kabelový průchod (v ceně je elektrokrabice, která je vždy ve stejné barvě jako je barva podnože). Dále je v ceně zahrnut kanál pro vedení kabelů připevněný zespoda k desce v délce 1100 mm s plným dnem a jedním bokem. Stůl má desku z laminované dřevotřískové desky (25 mm s hranou ABS 2 mm), dekor – jantarový dub D. Podnož - svařovaná ocel lakovaná (komaxit) v barvě - bílá. Tvar podnože je do tvaru A. Snadná montáž i demontáž stolů s konstrukcí "kov - kov" s kotvením desky metrickými šrouby. <u>Rozměry:</u> 160x80x74 cm	1		0 Kč



2.14.2		Židle kancelářská, sedák + podhlavník šedá		<p>Všeobecný popis:</p> <ul style="list-style-type: none"> -komfortní sedák z tvarované pěny, opěrka hlavy a sedák v šedé barvě -opěrka čalouněný samonosnou síťovinou černé barvy -sedák a hlavová opěrka čalouněny vysoce odolnou elastickou látkou -synchronní mechanismus s nastavením síly protitlaku opěrku dle hmotnosti uživatele a s možností aretace v několika pozicích -výškově stavitelná opěrka hlavy -výškově a stranově stavitelné područky z měkké PU pěny -výškově stavitelná bederní opěrka - zesílený kovový leštěný kříž pro vyšší zatížení <p>Technická specifikace:</p> <p>Hloubka sedáku: 470 mm Výška od: 910 mm, Výška do: 990 mm Výška sedáku od: 450 mm, Výška sedáku do: 530 mm Výška včetně opěrky hlavy od: 1100 mm, Výška včetně opěrky hlavy do 1270 mm Šířka sedáku: 510 mm, Šířka sedáku včetně područek: 660 mm Nosnost židle: do 140 kg Čalounění křesla: Křeslo - sedák čalouněný mesh, opěrka síťovaná Provedení židle: Židle s čalouněným sedákem a síťovaným opěrákem Typ mechaniky: Synchronní mechanika Provedení kříže: leštěný hliník Područky včetně výškově stavitelné 3D Židle má bederní opěrku, výškově stavitelnou opěrku hlavy a kolečka</p>	1		0 Kč
2.14.3		Skříňka u kancelářského stolu		<p>Všeobecný popis:</p> <p>Skříňka v pastelových barvách. Úložný prostor je řešený posuvnými dveřmi a čtyřmi zásuvkami. Skříňka má dva otvory na kabely v zadní stěně. Čela šuplíků jsou v různých barvách (šedá, světlé modrá, bílá a černá). Posuvné dvířka jsou v bílé barvě. Skříňka je umístěná na nožičkách z masivního dubového dřeva. Nohy jsou zkosené. Šuplíky se otevírají pomocí výřezu v čele šuplíku.</p> <p>Základní rozměry: Výška: 71 cm, Šířka: 128 cm, Hloubka: 42 cm, Hmotnost: 38 kg</p> <p>Materiál: korpus včetně vnitřní konstrukce šuplíků. Je vyrobená z odyňované dřevotřísky - dýha je duová. Všechny dubové povrchy jsou upravené bezbarvým lakem, lesk 20%. podnož: masivní dub Dveře: Stříkaná MDF deska v různých barevných dekorech</p>	1		0 Kč
2.14.4		Tiskárna		<p>Všeobecný popis:</p> <p>Stolní laserová tiskárna barevná, A4 tiskárna, min. 18 stran za minutu černobíle, min. 4 strany za minutu barevně, min. 600x600dpi, 64MB, AirPrint, USB 2.0, LAN, WIFI. Tisk formátů A4, A5, A6 a B5. Funkce bezdrátového připojení a tisku. Vstupní zásobník min. 150 listů. Výstupní zásobník min. 50 listů. Barva tiskárny bílá. Balení obsahuje napájecí kabel, dokumentace a startovací toner.</p>	1		0 Kč





2.14.5		Skříň vysoká		<p><u>Všeobecný popis:</u> Skříň je vyrobena z dubové dýhované dřevotřísky. Rám je vyroben z dubové dýhované překližky, nohy z masivního dubu. Všechny dubové povrchy jsou upravené bezbarvým lakem, lesk 20%. Dvířka a zadní stěna jsou vyrobeny z MDF, nalakované barvou, Panty dvířek a všechna osazení z kovu. Tento výrobek je dodáván se speciálními barevnými dvířky. Skříň je rozdělena na čtyři části odshora, každá část má výšku 40 cm. Na šířku je výrobek rozdělen na dvě části: otevřený a s dvířky. Šířka za dveřmi je 40 cm a na otevřené části 19,5 cm. Výrobek je hluboký 35 cm. Výška od podlahy ke spodku rámu je 15 cm. Výrobek bude při montáži připevněn do stěny. Čela dvířek jsou v různých barvách (šedá, světle modrá, bílá a černá)</p> <p><u>Technický popis:</u> Výška: 191 Hloubka: 35 Barva: dub, šedá, světle modrá, bílá a černá Délka: 85 Materiál: dřevo Dekor: dub</p>	3		0 Kč
2.14.6		Konferenční stůl		<p><u>Všeobecný popis:</u> Konferenční stůl má desku bez výřezu na kabely. Stůl má desku z laminované dřevotřískové desky (25 mm s hranou ABS 2 mm), dekor – jantarový dub D. Podnoží - svařovaná ocel lakovaná (komaxit) v barvě - bílá. Tvar podnoží je do tvaru A. Snadná montáž i demontáž stolu s konstrukcí "kov - kov" s kotvením desky metrickými šrouby.</p> <p><u>Rozměry:</u> 160x80x74 cm</p>	1		0 Kč
2.14.7		Židle šedá		<p><u>Všeobecný popis:</u> Elegantní čalouněná židle s ergonomickým tvarem. Dřevěná konstrukce je v barvě buk, sedák s opěradlem jsou z kvalitního pevného PP plastu (polypropylen + polyuretan). Sedák navíc obsahuje polštářek z ekokůže. Barevné provedení - světle šedá. Nohy židle mají zpevňující kovový kříž, který podstatně přispívá ke stabilitě a odolnosti židle.</p> <p>Hmotnost: 7 kg Šířka: 49,5 cm Výška: 83 cm Délka: 42 cm Materiál: dřevo / masiv, ekokůže, kov, plast Nosnost: 110 kg</p>	4		0 Kč
2.14.8		Rám na obraz 400 x 400 mm		<p><u>Všeobecný popis:</u> Rámeček s hlubokou dřevěnou lištou přírodní barvy a viditelnou strukturou dřeva se sklem. Rám je dřevěný. Jednoduchý a moderní typ rámu. Čtvercový formát pro fotografie či grafiku velikosti 40x40 centimetrů. Rám pověsíte na stěnu za otvor ve sponě. Minimální šířka rámu 25 mm a minimální hloubka rámu 18 mm. Celkem bude na stěně v kompozici umístěno 6 rámečků. Rám v dekoru dub.</p>	6		0 Kč

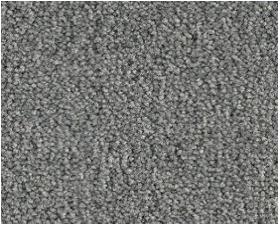



2.14.9		Tapeta zvířata		<p><u>Všeobecný popis:</u> Vysokokvalitní vliesová tapeta pro moderní interiér. Tapeta je vytištěna na silný vliesový materiál, který se jednoduše aplikuje. Dekor tapety jsou zvířata nad sebou - kůr, kráva, prase až králík. Rozměr (šířka x výška): 90 x 265 cm Plocha: 2,4 m² Materiál: Vlies</p>	1		0 Kč
2.14.10		Věšák sklopný		<p><u>Všeobecný popis:</u> Elegantní nástěnný věšák s netradičním sklápěním háčků. Příjemnou vlastností je možnost háčky schovat zpět do těla věšáku. Zpracování z borového dřeva. Materiál borové dřevo. Výška 17 CM, Šířka 37 cm, Hloubka 4 cm</p>	1		0 Kč
2.14.11		Dvojitá tyč na závěsy bílá		<p><u>Všeobecný popis:</u> - Rozměry: Min. délka: 210 cm, Max. délka: 385 cm - délka nastavitelná - Díky dvojitě tyči můžete nakombinovat silný a slabý závěs. - barva bílá - Kombinace obsahuje 3 balení nástěnných/stropních konzol, 3 balení držáků šatních tyčí, 2 balení tyčí na závěsy a 1 balení koncovek (2 ks v balení). - Max. nosnost silné tyče na závěsy 10 kg, tenké tyče na závěsy 5 kg - Háček: Epoxidový práškový lak, ocel - Pošťtáf: silikonová pryž - Šroubek: ocel, galvanizováno, barva - Nástěnná konzolka/ Háček: ocel, Epoxidový/polyesterový práškový lak - Tyč: ocel, Epoxidový/polyesterový práškový lak</p>	1		0 Kč
2.14.12		Záclona průsvitná bílá		<p><u>Všeobecný popis:</u> - Materiál:100% polyester - Barva: bílá, kvalita:voál, průhledné, jednobarevné - Zavěšení: pomocí tunýku - Balení/sada:2 ks v balení - Šíře:145 cm, Výška:300 cm</p>	1		0 Kč



2.14.13		Závěs šedý		<p>Všeobecný popis:</p> <ul style="list-style-type: none"> - Materiál:100% polyester - Barva: šedá, silný závěs ztmavuje místnost - Zavěšení: řasící páska + poutka - Balení/sada:2 ks v balení - Šíře:145 cm, Výška:300 cm (tento rozměr platí pro 1 ks závěsu) 	1		0 Kč
2.15		Čekárna - Herna					0 Kč
2.15.1		Sedačka ergonomicky tvarovaná		<p>Všeobecný popis:</p> <p>Ergonomicky tvarovaná sedačka v jednom kuse. Jedná se o sedačku vyrobenou z polyethylenu, kdy tvar je celý zaoblený. Sedačka je dobře omyvatelná.</p> <p>Celková výška (cm)66 Výška sedáku (cm)39 Šířka (cm)165 Hloubka (cm)88 Barva: Jasanová N2</p>	1		0 Kč
2.15.2		Polštář oranžový		<p>Všeobecný popis:</p> <p>Polštář včetně oranžového povlaku. Polštář má rozměr 50 x 50 cm. Materiál povlaku je 100% bavlna</p>	3		0 Kč
2.15.3		Stolička modrá		<p>Všeobecný popis:</p> <p>Stolek nebo stolička je vyrobená vcelku z polypropylenu. Existuje možnost stohování stoliček. Stolička má boky vroubkované.</p> <p>Průměr: Základ 47 cm Průměr sedadla: 37,5 cm Výška celková: 41 cm Hmotnost produktu 1 ks.: 4 kg. Materiál je plast – polypropylen Barva stoličky je modrá.</p>	2		0 Kč





2.15.4		Stolička oranžová		<p><u>Všeobecný popis:</u> Stolek nebo stolička je vyrobená vcelku z polypropylenu. Existuje možnost stohování stoliček. Stolička má boky vroubkované. Průměr: Základ 47 cm Průměr sedadla: 37,5 cm Výška celková: 41 cm Hmotnost produktu 1 ks.: 4 kg. Materiál je plast – polypropylen Barva stoličky je oranžová</p>	2		0 Kč
2.15.5		Sedací vak - tyrkysová		<p><u>Všeobecný popis:</u> Sedací vak najde využití v každé situaci. Může se na něm sedět i ležet. Používat ho k různým hrám. Barva tyrkysová Rozměry: Výška - 122 cm, šířka - 84 cm Materiál: kokůže PVC, gr. 0,8 mm Hmotnost: 6,60 kg</p>	1		0 Kč
2.15.6		Sedací vak - oranžová		<p><u>Všeobecný popis:</u> Sedací vak najde využití v každé situaci. Může se na něm sedět i ležet. Používat ho k různým hrám. Barva oranžová Rozměry: Výška - 122 cm, šířka - 84 cm Materiál: kokůže PVC, gr. 0,8 mm Hmotnost: 6,60 kg</p>	1		0 Kč





2.15.7		Koberec - šedý 4x2 m		<p>Všeobecný popis:</p> <ul style="list-style-type: none"> oVysoce kvalitní a odolný jednobarevný kudrnatý velur koberec oLze pokládat na schody i do místností s kolečkovými židlemi oPovrchová úprava Scotchgard oRozměr 4 x 2 m oPodložení Actionback oPovrch Kudrnatý velur oCelková hmotnost 970 g/m² oDostupná šířka 3 m, 5 m oHmotnost vlákna 3030 g/m² oCelková tloušťka 2,6 mm oMěřítko 1/10 oTepelný odpor 0,17m²C°/W oPoužití Domácí, Komerční oHmotnost vlákna 5,7 mm oZvuková izolace 28 dB oHustota vláken 25650 p/m² oMateriálové složení 100 % Polyamid oBarevná stálost 5-6/8 oTřída komfortu EC4 oMateriál vlákna 100% Polyamid oNK 32 vhodný do kanceláří oBarva šedá Zinc 	1		0 Kč
2.15.8		Skříňka vysoká otevřená dno a půda v dekoru dub		<p>Všeobecný popis:</p> <p>Korpus skříňky je v bílé barvě. Nohy skříňky jsou vysoké 120 mm a vyrobené z dubového masivu. Dno a půda jsou v dubového masivu. Boky skříňky jsou bílé a hrany skříňky jsou v dekoru dub.</p> <p>Základní rozměry:</p> <ul style="list-style-type: none"> Šířka: 96 cm Výška: 166 cm Hloubka: 40 cm Výška nohou: 12cm <p>Materiál:</p> <p>Bílé plochy jsou z laminované desky v dekoru bílé barvy. Nohy půda a dno jsou z dubového masivu.</p>	1		0 Kč
2.15.9		Pracovní stůl 1600 x 800 mm		<p>Všeobecný popis:</p> <p>Pracovní stůl má desku s povrchem z hpl - tl. desky 26 mm, dekor – bílá. Podnož je z jasanového dřeva (masiv), vnitřní rám je z lakovaného kovu v bílé barvě. Snadná montáž i demontáž stolů s konstrukcí "kov - kov" s kotvením desky metrickými šrouby.</p> <ul style="list-style-type: none"> Šířka (mm) 1600 Hloubka (délka) (mm) 800 Celková výška (mm) 740 <p>Materiálové provedení desky HPL</p> <p>Materiálové provedení podnože lakovaný kov</p>	1		0 Kč



2.15.10		Židle oranžová		<p><u>Všeobecný popis:</u> Elegantní čalouněná židle s ergonomickým tvarem. Dřevěná konstrukce je v barvě buk, sedák s opěradlem jsou z kvalitního pevného PP plastu (polypropylen + polyuretan). Sedák navíc obsahuje polštářek z ekokůže. Barevné provedení - oranžová. Nohy židle mají zpevňující kovový kříž, který podstatně přispívá ke stabilitě a odolnosti židle. Hmotnost 7 kg Šířka 49,5 cm Výška 83 cm Délka 42 cm Materiál dřevě / masív, ekokůže, kov, plast Nosnost 110 kg</p>	2		0 Kč
2.15.11		Židle modrá		<p><u>Všeobecný popis:</u> Elegantní čalouněná židle s ergonomickým tvarem. Dřevěná konstrukce je v barvě buk, sedák s opěradlem jsou z kvalitního pevného PP plastu (polypropylen + polyuretan). Sedák navíc obsahuje polštářek z ekokůže. Barevné provedení - tyrkysová. Nohy židle mají zpevňující kovový kříž, který podstatně přispívá ke stabilitě a odolnosti židle. Hmotnost 7 kg Šířka 49,5 cm Výška 83 cm Délka 42 cm Materiál dřevě / masív, ekokůže, kov, plast Nosnost 110 kg</p>	2		0 Kč
2.15.12		Koše na tříděný odpad		<p><u>Všeobecný popis:</u> materiál: nerezová ocel - barva: stříbrná/černá - leštěný povrch - pedátové otevírání - 3 nádoby na třídění odpadu (3x15l) - rozměry: 61,5 x 34,5 x 49 cm - celkem 45 l</p>	1		0 Kč
2.15.13		Magnetická keramická tabule 120 x 120 cm		<p><u>Všeobecný popis:</u> Keramická tabule s odolným, ekologicky certifikovaným kovem - keramickým a magnetickým povrchem. Tabule je magnetická a dá se na ní psát i fixem. Barevné provedení tabule bílá - popis fixem Rozměr: 120 x 120 cm</p>	1		0 Kč

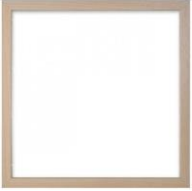



2.15.14		Věšák sklopný		Všeobecný popis: Elegantní nástěnný věšák s netradičním sklápěním háčků. Příjemnou vlastností je možnost háčky schovat zpět do těla věšáku. Zpracování z borového dřeva. Materiál borové dřevo. Výška 17 CM, Šířka 37 cm, Hloubka 4 cm	3		0 Kč
2.15.15		Dvojitá tyč na závěsy bílá		Všeobecný popis: - Rozměry: Min. délka: 210 cm, Max. délka: 385 cm - délka nastavitelná - Díky dvojitě tyči můžete nakombinovat silný a slabý závěs. - barva bílá - Kombinace obsahuje 3 balení nástěnných/stropních konzol, 3 balení držáků šatních tyčí, 2 balení tyčí na závěsy a 1 balení koncovek (2 ks v balení). - Max. nosnost silné tyče na závěsy 10 kg, tenké tyče na závěsy 5 kg - Háček: Epoxidový práškový lak, ocel - Pošťák: silikonová pryž - Šroubek: ocel, galvanizováno, barva - Nástěnná konzolka/ Háček: ocel, Epoxidový/polyesterový práškový lak - Tyč: ocel, Epoxidový/polyesterový práškový lak	3		0 Kč
2.15.16		Záclona průsvitná bílá		Všeobecný popis: - Materiál:100% polyester - Barva: bílá, kvalita:voál, průhledné, jednobarevné - Zavěšení: pomocí tunýlku - Balení/sada:2 ks v balení - Šíře:145 cm, Výška:300 cm	3		0 Kč
2.16	Diagnostika 3						0 Kč
2.16.01		Kancelářský stůl		Všeobecný popis: Pracovní stůl má obdélníkový otvor pro kabelový průchod (v ceně je elektrokrabice, která je vždy ve stejné barvě jako je barva podnože). Dále je v ceně zahrnut kanál pro vedení kabelů připevněný zespoda k desce v délce 1100 mm s plným dnem a jedním bokem. Stůl má desku z laminované dřevotřískové desky (25 mm s hranou ABS 2 mm), dekor – jantarový dub D. Podnož - svařovaná ocel lakovaná (komaxit) v barvě - bílá. Tvar podnože je do tvaru A. Snadná montáž i demontáž stolů s konstrukcí "kov - kov" s kotvením desky metrickými šrouby. Rozměry: 160x80x74 cm	1		0 Kč





2.16.02		Židle kancelářská, sedák + podhlavník šedá		<p>Všeobecný popis:</p> <ul style="list-style-type: none"> -komfortní sedák z tvarované pěny, opěrka hlavy a sedák jsou v šedé barvě -opěrka čalouněný samonosnou síťovinou černé barvy -sedák a hlavová opěrka čalouněny vysoce odolnou elastickou látkou -synchronní mechanismus s nastavením síly protitlaku opěrky dle hmotnosti uživatele a s možností aretace v několika pozicích -výškově stavitelná opěrka hlavy -výškově a stranově stavitelné područky z měkké PU pěny -výškově stavitelná bederní opěrka - zesílený kovový leštěný kříž pro vyšší zatížení <p>Technická specifikace:</p> <p>Hloubka sedáku: 470 mm Výška od: 910 mm, Výška do: 990 mm Výška sedáku od: 450 mm, Výška sedáku do: 530 mm Výška včetně opěrky hlavy od: 1100 mm, Výška včetně opěrky hlavy do 1270 mm Šířka sedáku: 510 mm, Šířka sedáku včetně područek: 660 mm Nosnost židle: do 140 kg Čalounění křesla: Křeslo - sedák čalouněný mesh, opěrka síťovaná Provedení židle: Židle s čalouněným sedákem a síťovaným opěrákem Typ mechaniky: Synchronní mechanika Provedení kříže: leštěný hliník Područky včetně výškově stavitelné 3D Židle má bederní opěrku, výškově stavitelnou opěrku hlavy a kolečka</p>	1		0 Kč
2.16.03		Skrínka u kancelářského stolu		<p>Všeobecný popis:</p> <p>Skrínka v pastelových barvách. Úložný prostor je řešený posuvnými dveřmi a čtyřmi zásuvkami. Skříňka má dva otvory na kabely v zadní stěně. Čela šuplíků jsou v různých barvách (šedá, světlé modrá, bílá a černá). Posuvné dvířka jsou v bílé barvě. Skříňka je umístěná na nožičkách z masivního dubového dřeva. Nohy jsou zkosené. Šuplíky se otevírají pomocí výřezu v čele šuplíku.</p> <p>Základní rozměry:</p> <p>Výška: 71 cm, Šířka: 128 cm, Hloubka: 42 cm, Hmotnost: 38 kg</p> <p>Materiál:</p> <p>korpus včetně vnitřní konstrukce šuplíků. Je vyrobená z odyňované dřevotřísky - dýha je duová. Všechny dubové povrchy jsou upravené bezbarvým lakem, lesk 20%. podnoží: masivní dub Dveře: Stříkaná MDF deska v různých barevných dekorech</p>	1		0 Kč
2.16.04		Skríň vysoká		<p>Všeobecný popis:</p> <p>Skríň je vyrobena z dubové dýhované dřevotřísky. Rám je vyroben z dubové dýhované překližky, nohy z masivního dubu. Všechny dubové povrchy jsou upravené bezbarvým lakem, lesk 20%. Dvířka a zadní stěna jsou vyrobeny z MDF, nalakované barvou, Panty dvířek a všechna osazení z kovu. Tento výrobek je dodáván se speciálními barevnými dvířky. Skříň je rozdělena na čtyři části odshora, každá část má výšku 40 cm. Na šířku je výrobek rozdělen na dvě části: otevřený a s dvířky. Šířka za dveřmi je 40 cm a na otevřené části 19,5 cm. Výrobek je hluboký 35 cm. Výška od podlahy ke spodku rámu je 15 cm. Výrobek bude při montáži připevněn do stěny. Čela dvířek jsou v různých odstínech šedé barvy.</p> <p>Technický popis:</p> <p>Výška: 191 Hloubka: 35 Barva: dub, dvířka jsou v různých odstínech šedé barvy Délka: 85 Materiál: dřevo Dekor: dub</p>	3		0 Kč

2.16.05		Tiskárna		<p><u>Všeobecný popis:</u> Laserová tiskárna barevná, A4 tiskárna, 18 stran za minutu černobíle, 4 strany za minutu barevně, 600x 600dpi, 64MB, AirPrint, USB 2.0, LAN, WiFi. Tisk formátů A4, A5, A6 a B5. Funkce bezdrátového připojení a tisku. Vstupní zásobník 150 listů. Výstupní zásobník 50 listů. Barva tiskárny bílá. Balení obsahuje napájecí kabel, dokumentace a startovací toner.</p>	1		0 Kč
2.16.06		Konferenční stůl		<p><u>Všeobecný popis:</u> Konferenční stůl má desku bez výřezu na kabely. Stůl má desku z laminované dřevotřískové desky (25 mm s hranou ABS 2 mm), dekor – jantarový dub D. Podnoží - svařovaná ocel lakovaná (komaxit) v barvě - bílá. Tvar podnoží je do tvaru A. Snadná montáž i demontáž stolu s konstrukcí "kov - kov" s kotvením desky metrickými šrouby. <u>Rozměry:</u> 160x80x74 cm</p>	1		0 Kč
2.16.07		Židle oranžová		<p><u>Všeobecný popis:</u> Elegantní čalouněná židle s ergonomickým tvarem. Dřevěná konstrukce je v barvě buk, sedák s opěradlem jsou z kvalitního pevného PP plastu (polypropylen + polyuretan). Sedák navíc obsahuje polštářek z ekokůže. Barevné provedení - oranžová. Nohy židle mají zpevňující kovový kříž, který podstatně přispívá ke stabilitě a odolnosti židle. Hmotnost7 kg Šířka9,5 cm Výška83 cm Délka42 cm MateriálDřevo / masiv, ekokůže, kov, plast Nosnost10 kg</p>	3		0 Kč
2.16.08		Židle šedá		<p><u>Všeobecný popis:</u> Elegantní čalouněná židle s ergonomickým tvarem. Dřevěná konstrukce je v barvě buk, sedák s opěradlem jsou z kvalitního pevného PP plastu (polypropylen + polyuretan). Sedák navíc obsahuje polštářek z ekokůže. Barevné provedení - světle šedá. Nohy židle mají zpevňující kovový kříž, který podstatně přispívá ke stabilitě a odolnosti židle. Hmotnost7 kg Šířka9,5 cm Výška83 cm Délka42 cm MateriálDřevo / masiv, ekokůže, kov, plast Nosnost10 kg</p>	1		0 Kč



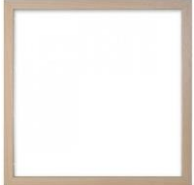

2.16.09		Rám na obraz 400 x 400 mm		<p><u>Všeobecný popis:</u> Rámeček s hlubokou dřevěnou lištou přírodní barvy a viditelnou strukturou dřeva se sklem. Rám je dřevěný. Jednoduchý a moderní typ rámu. Čtvercový formát pro fotografie či grafiku velikosti 40x40 centimetrů. Rám pověsíte na stěnu za otvor ve sponě. Minimální šířka rámu 25 mm a minimální hloubka rámu 18 mm. Celkem bude na stěně v kompozici umístěno 4 rámečky.</p>	5		0 Kč
2.16.10		Věšák sklopný		<p><u>Všeobecný popis:</u> Elegantní nástěnný věšák s netradičním sklápěním háčků. Příjemnou vlastností je možnost háčky schovat zpět do těla věšáku. Zpracování z borového dřeva. Materiál borové dřevo. Výška 17 CM, Šířka 37 cm, Hloubka 4 cm</p>	1		0 Kč
2.16.11		Dvojitá tyč na závěsy bílá		<p><u>Všeobecný popis:</u> - Rozměry: Min. délka: 210 cm, Max. délka: 385 cm - délka nastavitelná - Díky dvojitě tyči můžete nakombinovat silný a slabý závěs. - barva bílá - Kombinace obsahuje 3 balení nástěnných/stropních konzol, 3 balení držáků šatních tyčí, 2 balení tyčí na závěsy a 1 balení koncovek (2 ks v balení). - Max. nosnost silné tyče na závěsy 10 kg, tenké tyče na závěsy 5 kg - Háček: Epoxidový práškový lak, ocel - Pošťtář: silikonová pryž - Šroubek: ocel, galvanizováno, barva - Nástěnná konzolka/ Háček: ocel, Epoxidový/polyesterový práškový lak - Tyč: ocel, Epoxidový/polyesterový práškový lak</p>	1		0 Kč
2.16.12		Záclona průsvitná bílá		<p><u>Všeobecný popis:</u> - Materiál:100% polyester - Barva: bílá, kvalita:voál, průhledné, jednobarevné - Zavěšení: pomocí tunýku - Balení/sada:2 ks v balení - Šíře:145 cm, Výška:300 cm</p>	1		0 Kč



2.16.13		Závěs šedý		<p>Všeobecný popis:</p> <ul style="list-style-type: none"> - Materiál:100% polyester - Barva: šedá, silný závěs ztmavuje místnost - Zavěšení: fascií páska + poutka - Balení/sada:2 ks v balení - Šíře:145 cm, Výška:300 cm (tento rozměr platí pro 1 ks závěsu) 	1		0 Kč
2.17	Diagnostika 4						0 Kč
2.17.01		Kancelářský stůl		<p>Všeobecný popis:</p> <p>Pracovní stůl má obdélníkový otvor pro kabelový průchod (v ceně je elektrokrabice, která je vždy ve stejné barvě jako je barva podnože). Dále je v ceně zahrnut kanál pro vedení kabelů připevněný zespoda k desce v délce 1100 mm s plným dnem a jedním bokem. Stůl má desku z laminované dřevotřískové desky (25 mm s hranou ABS 2 mm), dekor – jantarový dub D. Podnož - svařovaná ocel lakovaná (komaxit) v barvě - bílá. Tvar podnože je do tvaru A. Snadná montáž i demontáž stolů s konstrukcí "kov - kov" s kotvením desky metrickými šrouby.</p> <p><u>Rozměry:</u> 160x80x74 cm</p>	1		0 Kč
2.17.02		Židle kancelářská, sedák + podhlavník šedá		<p>Všeobecný popis:</p> <ul style="list-style-type: none"> -Komfortní sedák z tvarované pěny, opěrka hlavy a sedák v šedé barvě -Opěrka čalouněný samonosnou síťovinou černé barvy -Sedák a hlavová opěrka čalouněny vysoce odolnou elastickou látkou -Synchronní mechanismus s nastavením síly protitlaku opěráku dle hmotnosti uživatele a s možností aretace v několika pozicích -Výškově stavitelná opěrka hlavy -Výškově a stranově stavitelné područky z měkké PU pěny -Výškově stavitelná bederní opěrka -Zesílený kovový leštěný kříž pro vyšší zatížení <p><u>Technická specifikace:</u> Hloubka sedáku: 470 mm Výška od: 910 mm, Výška do: 990 mm Výška sedáku od: 450 mm, Výška sedáku do: 530 mm Výška včetně opěrky hlavy od: 1100 mm, Výška včetně opěrky hlavy do 1270 mm Šířka sedáku: 510 mm, Šířka sedáku včetně područek: 660 mm Nosnost židle: do 140 kg Čalounění křesla: Křeslo - sedák čalouněný mesh, opěrák síťovaný Provedení židle: Židle s čalouněným sedákem a síťovaným opěrákem Typ mechaniky: Synchronní mechanika Provedení kříže: leštěný hliník Područky včetně výškově stavitelné 3D Židle má bederní opěrku, výškově stavitelnou opěrku hlavy a kolečka</p>	1		0 Kč

2.17.03		Skříňka nízká		<p><u>Všeobecný popis:</u> Skříňka v pastelových barvách. Úložný prostor je řešený posuvnými dveřmi a čtyřmi zásuvkami. Skříňka má dva otvory na kabely v zadní stěně. Čela šuplíku jsou v různých barvách (bílá a dále v odstínech modré byrvy od světlé po tmavou). Posuvné dvířka jsou v bílé barvě. Skříňka je umístěná na nožičkách z masivního dubového dřeva. Nohy jsou zkosené. Šuplíky se otevírají pomocí výřezu v čele šuplíku.</p> <p><u>Základní rozměry:</u> Výška: 71 cm, Šířka: 128 cm, Hloubka: 42 cm, Hmotnost: 38 kg</p> <p><u>Materiál:</u> korpus včetně vnitřní konstrukce šuplíků. Je vyrobená z odyňované dřevotřísky - dýha je duová. Všechny dubové povrchy jsou upravené bezbarvým lakem, lesk 20%. podnož: masivní dub Dveře: Stříkaná MDF deska v různých barevných dekorech</p>	1		0 Kč
2.17.04		Tiskárna		<p><u>Všeobecný popis:</u> Stolní laserová tiskárna barevná, A4 tiskárna, min. 18 stran za minutu černobíle, min. 4 strany za minutu barevně, min. 600x600dpi, 64MB, AirPrint, USB 2.0, LAN, WIFI. Tisk formátů A4, A5, A6 a B5. Funkce bezdrátového připojení a tisku. Vstupní zásobník min. 150 listů. Výstupní zásobník min. 50 listů. Barva tiskárny bílá. Balení obsahuje napájecí kabel, dokumentace a startovací toner.</p>	1		0 Kč
2.17.05		Konferenční stůl		<p><u>Všeobecný popis:</u> Konferenční stůl má desku bez výřezu na kabely. Stůl má desku z laminované dřevotřískové desky (25 mm s hranou ABS 2 mm), dekor – jantarový dub D. Podnož – svařovaná ocel lakovaná (komaxit) v barvě - bílá. Tvar podnože je do tvaru A. Snadná montáž i demontáž stolů s konstrukcí "kov - kov" s kotvením desky metrickými šrouby.</p> <p><u>Rozměry:</u> 160x80x74 cm</p>	1		0 Kč
2.17.06		Kontejner uzamykatelný		<p><u>Všeobecný popis:</u> mobilní kontejner, pojízdný, čtyři šuplíky, uzamykatelný</p> <p><u>Rozměry:</u> výška: 638 mm, šířka 415, hloubka 500 mm</p> <p><u>Materiál:</u> Laminová dřevotřísková deska v dekoru bílé barvy, úchytky dřevěná</p>	2		0 Kč

2.17.07		Židle modrá		<p><u>Všeobecný popis:</u> Elegantní čalouněná židle s ergonomickým tvarem. Dřevěná konstrukce je v barvě buk, sedák s opěradlem jsou z kvalitního pevného PP plastu (polypropylen + polyuretan). Sedák navíc obsahuje polštářek z ekokůže. Barevné provedení - tyrkysová. Nohy židle mají zpevňující kovový kříž, který podstatně přispívá ke stabilitě a odolnosti židle. Hmotnost 7 kg Šířka 49,5 cm Výška 83 cm Délka 42 cm Materiál dřevě / masív, ekokůže, kov, plast Nosnost 110 kg</p>	3		0 Kč
2.17.08		Židle šedá		<p><u>Všeobecný popis:</u> Elegantní čalouněná židle s ergonomickým tvarem. Dřevěná konstrukce je v barvě buk, sedák s opěradlem jsou z kvalitního pevného PP plastu (polypropylen + polyuretan). Sedák navíc obsahuje polštářek z ekokůže. Barevné provedení - světle šedá. Nohy židle mají zpevňující kovový kříž, který podstatně přispívá ke stabilitě a odolnosti židle. Hmotnost 7 kg Šířka 49,5 cm Výška 83 cm Délka 42 cm Materiál dřevě / masív, ekokůže, kov, plast Nosnost 110 kg</p>	1		0 Kč
2.17.09		Rám na obraz 400 x 400 mm		<p><u>Všeobecný popis:</u> Rámeček s hlubokou dřevěnou lištou přírodní barvy a viditelnou strukturou dřeva se sklem. Rám je dřevěný. Jednoduchý a moderní typ rámu. Čtvercový formát pro fotografie či grafiku velikosti 40x40 centimetrů. Rám pověsíte na stěnu za otvor ve sponě. Minimální šířka rámu 25 mm a minimální hloubka rámu 18 mm. Celkem bude na stěně v kompozici umístěno 6 rámečků.</p>	6		0 Kč
2.17.10		Věšák sklopný		<p><u>Všeobecný popis:</u> Elegantní nástěnný věšák s netradičním sklápěním háčků. Příjemnou vlastností je možnost háčky schovat zpět do těla věšáku. Zpracování z borového dřeva. Materiál borové dřevě. Výška 17 CM, Šířka 37 cm, Hloubka 4 cm</p>	1		0 Kč

2.17.11		Dvojitá tyč na závěsy bílá		<p>Všeobecný popis:</p> <ul style="list-style-type: none"> - Rozměry: Min. délka: 210 cm, Max. délka: 385 cm - délka nastavitelná - Díky dvojitě tyči můžete nakombinovat silný a slabý závěs. - barva bílá - Kombinace obsahuje 3 balení nástěnných/stropních konzol, 3 balení držáků šatních tyčí, 2 balení tyčí na závěsy a 1 balení koncovek (2 ks v balení). - Max. nosnost silné tyče na závěsy 10 kg, tenké tyče na závěsy 5 kg - Háček: Epoxidový práškový lak, ocel - Pošťtář: silikonová pryž - Šroubek: ocel, galvanizováno, barva - Nástěnná konzolka/ Háček: ocel, Epoxidový/polyesterový práškový lak - Tyč: ocel, Epoxidový/polyesterový práškový lak 	1		0 Kč
2.17.12		Záclona průsvitná bílá		<p>Všeobecný popis:</p> <ul style="list-style-type: none"> - Materiál:100% polyester - Barva: bílá, kvalita:voál, průhledné, jednobarevné - Zavěšení: pomocí tunýlku - Balení/sada:2 ks v balení - Šíře:145 cm, Výška:300 cm 	1		0 Kč
2.17.13		Závěs šedý		<p>Všeobecný popis:</p> <ul style="list-style-type: none"> - Materiál:100% polyester - Barva: šedá, silný závěs ztmavuje místnost - Zavěšení: fascí páska + poutka - Balení/sada:2 ks v balení - Šíře:145 cm, Výška:300 cm (tento rozměr platí pro 1 ks závěsu) 	1		0 Kč
Celkem 2NP							0 Kč
3NP	3.01	Schodiště					0 Kč
	3.01.1	Orientační systém		<p>Všeobecný popis:</p> <p>Hlavní orientační (informační) tabule je vyrobena ze stříbrně eloxovaného hliníkového systému ACS. Jednotlivé profily jsou do sebe jednoduše zacvaknuty. Hliníkové bočnice jsou ze stejného materiálu i stejné barvy. Na horním i dolním konci obou bočnic jsou přišroubovány černé plastové krytky (koncovky). Celá hlavní orientační tabule je nalepena na nosné plastové desce, v které jsou vyvrtány otvory pro snadnou následnou montáž celého panelu na zeď. Tato hlavní orientační tabule je vhodná pro polepení fóliovou grafikou či potisk speciální UV tiskárnou.</p> <p>celkový rozměr panelu:Ø612 x 993 mm rozměr hlavního profilu (1 ks):Ø600 x 125 mm rozměr řádkových profilů (28 ks): Ø600 x 31 mm</p> <p>V ceně je zahrnuto: panel z eloxovaných hliníkových profilů, plastová podkladová deska, plastové koncovky. Reklamní polepení fóliovou grafikou.</p>	1		0 Kč



3.01.2		Označení dveří		<p>Všeobecný popis: Základem tohoto systému je vypouklý profil ze stříbrného eloxovaného hliníku, který je zakončen nerezovými trny. Do profilu se vkládá papírový výtisk, který je chráněn krycím antireflexním plastem.</p> <p>U tohoto systému se dají tabulky použít nastojato i naležato. Rozměr: 148 x 90 mm</p>	3		0 Kč
3.02		Chodba					0 Kč
3.02.1		Koše na třídění odpad		<p>Všeobecný popis: materiál: nerezová ocel – barva: stříbrná/černá – leštěný povrch – pedálové otevírání – 3 nádoby na třídění odpadu (3x15l) – rozměry: 61,5 x 34,5 x 49 cm – celkem 45 l</p>	1		0 Kč
3.02.2		Označení dveří		<p>Všeobecný popis: Základem tohoto systému je vypouklý profil ze stříbrného eloxovaného hliníku, který je zakončen nerezovými trny. Do profilu se vkládá papírový výtisk, který je chráněn krycím antireflexním plastem.</p> <p>U tohoto systému se dají tabulky použít nastojato i naležato. Rozměr: 148 x 90 mm</p>	2		0 Kč
3.03		Chodba					0 Kč
3.03.1		Křeslo plastové bílé		<p>Všeobecný popis: Plastové sedadlo s opěrkou jsou v jednom kuse. Sedadlo s opěrkou jsou vzdušné s otvorem. Nohy jsou z bukového dřeva Šířka: 62,5 cm Hloubka: 46,5 cm Výška sedu: 46 cm Výška celková: 79 cm</p> <p><u>Technický popis:</u> Výška: 79 Hloubka: 46,5 Barva: bílá Výška sedu: 46 Délka: 62,5 Výška loketních opěrek: 71 Materiál: nohy jsou vyrobené z masivního bukového dřeva, sedadlo je tvořené z plastu</p>	3		0 Kč

3.03.2		Křeslo plastové šedá		<p><u>Všeobecný popis:</u> Plastové sedadlo s opěrkou jsou v jednom kuse. Sedadlo s opěrkou jsou vzdušné s otvorem. Nohy jsou z bukového dřeva Šířka: 62,5 cm Hloubka: 46,5 cm Výška sedu: 46 cm Výška celková: 79 cm</p> <p><u>Technický popis:</u> Výška: 79 Hloubka: 46,5 Barva: šedá Výška sedu: 46 Délka: 62,5 Výška loketních opěrek: 71</p> <p>Materiál: Nohy jsou vyrobené z masivního bukového dřeva, sedadlo je tvořené z plastu</p>	3		0 Kč
3.03.3		Stolek kruhový šedý		<p><u>Všeobecný popis:</u> Zdánlivě jednoduchý prvek uvnitř konstrukce stolu výrazně odlišuje nábytek od jiných podobných produktů v této kategorii. Struktura stolu je vyrobena z přírodního bukového dřeva a plastu, vyznačující se značnou silou, a to vše v jednom kusu nábytku. Vzhledem k použitým materiálům je stůl velmi lehký, přesto stabilní díky pevné základně.</p> <p><u>Materiál:</u> - Odložná plocha - polypropylen PP (plastové provedení, který vyniká odolností vůči vysokým teplotám, vysokou tuhostí, vysokou odolností a minimální úroveň absorpce vody) - Nohy - bukové dřevo, plast polypropylen PP</p> <p><u>Barva:</u> - Nohy - matné dřevo – buk - Šam a odložná plocha - šedá matná</p> <p><u>Rozměry:</u> - Délka 60 cm, šířka 60 cm, výška 70 cm</p>	3		0 Kč
3.03.4		Věšák sklopný		<p><u>Všeobecný popis:</u> Elegantní nástěnný věšák s netradičním sklápěním háček. Příjemnou vlastností je možnost háčky schovat zpět do těla věšáku. Zpracování z borového dřeva. Materiál borové dřevo. Výška 17 CM, Šířka 37 cm, Hloubka 4 cm</p>	2		0 Kč
3.03.5		Koše na třídění odpad		<p><u>Všeobecný popis:</u> materiál: nerezová ocel - barva: stříbrná/černá - leštěný povrch - pedálové otevírání - 3 nádoby na třídění odpadu (3x15l) - rozměry: 61,5 x 34,5 x 49 cm - celkem 45 l</p>	1		0 Kč

3.03.6		Označení dveří		<p>Všeobecný popis: Základem tohoto systému je vypouklý profil ze stříbrného eloxovaného hliníku, který je zakončen nerezovými trny. Do profilu se vkládá papírový výtisk, který je chráněn krycím antireflexním plastem.</p> <p>U tohoto systému se dají tabulky použít nastojato i naležato. Rozměr: 148 x 90 mm</p>	4		0 Kč
3.04		Denní místnost					0 Kč
3.04.1		Pohovka se sklápěným opěradlem		<p>Všeobecný popis: Pohovka se sklápěným opěradlem. Kromě sezení totiž poskytuje možnost občasného přespání. exkluzivní retro design 2 polohy opěradla pro sezení možnost sklopení opěradla až do polohy vleže potahovina se speciální úpravou, která je antistatická, voděodolná a odolná proti špině boky prošívané čtvercovým vzorem nohy z přírodního dřeva kaučukovníku. Nohy jsou z přírodního masivu.</p> <p>Technický popis: Materiál: potahovina 100% polyester (240g/m2) – antistatická, odolná proti špině a vodě přírodní dřevo kaučukovníku lakované Šířka: 92 cm Výška: 89 cm Hloubka: 92 cm Barva: šedá hmotnost: 30 kg</p>	1		0 Kč
3.04.2		Stůl rozměr 160 x 75 cm		<p>Všeobecný popis: Stůl má masivní dubové podnoží, které je lakované bezbarvým lakem. Pracovní deska je laminovaná deska bílá s ABS hranou</p> <p>Rozměry - 160 x 75 x 90 cm (hloubka x výška x šířka) Hmotnost - 29 kg Materiál - dub, MDF, melamin</p>	1		0 Kč
3.04.3		Křeslo červené		<p>Všeobecný popis: Tato moderní designová stolička vyniká ergonomickým tvarem, který umožňuje pohodlné sezení i na několik hodin. Komfortní čalounění - je pokryta tkaninou. Čtyři dřevěné nohy dávají této stoličce stabilitu. Barva čalounění je červená. Sedák přechází v opěrku rukou a zad - tvar je elipsa s otvorem v zádech.</p> <p>Rozměry: Celkové rozměry: Výška: 81 cm x Hloubka: 59 cm x Šířka: 71 cm Výška sedadla: 45 cm Výška opěradla: 31 cm Sedadlo: Šířka: 44 cm x Hloubka: 48 cm Maximální nosnost: 115 kg</p> <p>Materiál: Rám: Dřevo Sedák: Tkanina (100% polyester)</p>	2		0 Kč

3.04.4		Židle červená		<p><u>Všeobecný popis:</u> Elegantní čalouněná židle s ergonomickým tvarem. Dřevěná konstrukce je v barvě buk, sedák s opěradlem jsou z kvalitního pevného PP plastu (polypropylen + polyuretan). Sedák navíc obsahuje polštářek z ekokůže. Barevné provedení -červená. Nohy židle mají zpevňující kovový kříž, který podstatně přispívá ke stabilitě a odolnosti židle. Hmotnost 7 kg Šířka 49,5 cm Výška 83 cm Délka 42 cm Materiál dřevo / masív, ekokůže, kov, plast Nosnost 110 kg</p>	2		0 Kč
3.04.5		Židle tmavě šedá		<p><u>Všeobecný popis:</u> Elegantní čalouněná židle s ergonomickým tvarem. Dřevěná konstrukce je v barvě buk, sedák s opěradlem jsou z kvalitního pevného PP plastu (polypropylen + polyuretan). Sedák navíc obsahuje polštářek z ekokůže. Barevné provedení - tmavě šedá. Nohy židle mají zpevňující kovový kříž, který podstatně přispívá ke stabilitě a odolnosti židle. Hmotnost 7 kg Šířka 49,5 cm Výška 83 cm Délka 42 cm Materiál dřevo / masív, ekokůže, kov, plast Nosnost 110 kg</p>	2		0 Kč
3.04.6		Věšákový panel		<p><u>Všeobecný popis:</u> Věšák s lavicí řeší nedostatek prostoru s moderním vzhledem v bílé barvě, která je zdůrazněna teplým dubovým dřevem. Ve spodní části jsou otevřené police v bílé barvě. Na půdu této police se dá sednout. Boky věšáku jsou tvořeny z tyčového masivního dřeva. V horní části jsou 4 háčky umístěné na desce, která se nachází mezi boky věšáku. <u>Základní rozměry:</u> Výška: 182 cm Šířka: 120 cm Hloubka: 35 cm Hmotnost: 28 kg <u>Materiál:</u> bílé plochy viz obrázek jsou tvořeny z laminované desky v dekoru bílé barvy a ABS hrany korpus je z dubového masivu.</p>	1		0 Kč
3.04.7		Konferenční stůlek šedý		<p><u>Všeobecný popis:</u> Elegantní konferenční stůlek v retro skandinávském stylu v kombinaci dvou materiálů: nepravidelně oválná odkládací plocha z laminované desky v šedé barvě s ABS hranou, podnože z bukového dřeva. <u>Velikost (cca):</u> • 115 x 45 x 65 cm (šxvxh) <u>Barva:</u> • Grafit, šedá <u>Materiál:</u> • laminovaná deska, ABS hrana • bukové nohy</p>	1		0 Kč

3.04.8		Knihovna kombinace otevřeného a uzavřeného prostoru		<p><u>Všeobecný popis:</u> Skříň je rozdělená do tří zón. Ve spodní části se nachází úložný prostor uzavřený dvěma dvířky v odstínu bílé barvy. Střední část je tvořená otevřenými policemi. Horní část je zase uzavřena dvěma dvířky. Korpus je v dekoru dřeva dub. Dvířka a záda jsou bílé. Celá skříň je opatřena nohami z masivu namořenými na bílo.</p> <p><u>Základní rozměry:</u> Výška: 186,5 cm Šířka: 89,5 cm Hloubka: 28 cm</p> <p><u>Materiál:</u> Korpus je předýhovaná dřevotřísková deska. Dýha je dubová. Podnoží - lakované bukové dřevo na bílo</p>	2		0 Kč
3.04.9		Tiskárna formát A3		<p><u>Všeobecný popis:</u> Inkoustová tiskárna multifunkční, A3 tiskárna, skener, kopírka, fax, 34 stran za minutu černobíle A4, 34 stran za minutu barevně A4, 4800x 1200dpi, 256MB, dotykový LCD, A3 automatický podavač (ADF), 2x podavač na 250 listů, duplex, USB, LAN, WIFI</p>	1		0 Kč
3.04.10		Koše na tříděný odpad		<p><u>Všeobecný popis:</u> materiál: nerezová ocel - barva: stříbrná/černá - leštěný povrch - pedálové otevírání - 3 nádoby na třídění odpadu (3x15l) - rozměry: 61,5 x 34,5 x 49 cm - celkem 45 l</p>	1		0 Kč
3.04.11		Dvojitá tyč na závěsy bílá		<p><u>Všeobecný popis:</u> - Rozměry: Min. délka: 210 cm, Max. délka: 385 cm - délka nastavitelná - Díky dvojitě tyči můžete nakombinovat silný a slabý závěs. - barva bílá - Kombinace obsahuje 3 balení nástěnných/stropních konzol, 3 balení držáků šatních tyčí, 2 balení tyčí na závěsy a 1 balení koncovek (2 ks v balení). - Max. nosnost silné tyče na závěsy 10 kg, tenké tyče na závěsy 5 kg - Háček: Epoxidový práškový lak, ocel - Pošťár: silikonová pryž - Šroubek: ocel, galvanizováno, barva - Nástěnná konzolka/ Háček: ocel, Epoxidový/polyesterový práškový lak - Tyč: ocel, Epoxidový/polyesterový práškový lak</p>	1		0 Kč

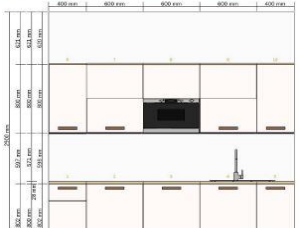
3.04.12		Záclona průsvitná bílá		<p>Všeobecný popis:</p> <ul style="list-style-type: none"> - Materiál:100% polyester - Barva: bílá, kvalita:voál, průhledné, jednobarevné - Zavěšení: pomocí tunýlku - Balení/sada:2 ks v balení - Šíře:145 cm, Výška:300 cm 	1		0 Kč
3.04.13		Závěs šedý		<p>Všeobecný popis:</p> <ul style="list-style-type: none"> - Materiál:100% polyester - Barva: šedá, silný závěs ztmavuje místnost - Zavěšení: fasci páska + poutka - Balení/sada:2 ks v balení - Šíře:145 cm, Výška:300 cm (tento rozměr platí pro 1 ks závěsu) 	1		0 Kč
3.04.14		Kuchyňka	 	<p>Specifikace jednotlivých částí</p> <p>Dvířka:</p> <ul style="list-style-type: none"> - Jemný hladký povrch a vestavěné úchytky na dvířkách. - Úchytka je v barvě červené - Melamin je velice pevný materiál odolný vůči vlhkosti, skvrnám, poškrábání a nárazům. Snadno se čistí. - Dveře můžete připevnit vlevo nebo vpravo. - Hlavní části: Dřevotřísková deska - Přední strana: Fólie - Zadní strana: melaminová fólie - Úchytka/ Dekorace: ABS plast <p>Skříňky:</p> <ul style="list-style-type: none"> - Korpus: lamino bílá - Zadní díl: Dřevotřísková deska, Akrylová barva bílá <p>Vestavěná lednice s mrazákem</p> <ul style="list-style-type: none"> - Rozměry výrobku: Šířka: 59.6 cm, Hloubka: 54.5 cm, Výška: 81.5 cm, Délka kabelu: 245 cm, Objem chladnička: 108 l, Objem mraznička: 18 l, Váha: 31.78 kg - umístění pod pracovní deskou mezi skříňkami, vestavěná - 2 nastavitelné police z tvrzeného skla s ochranou proti přetečení můžete uzpůsobit svým potřebám. - 1 příhrádka s 1 rozdělovačem ve dveřích vám pomůže uspořádat prostor a nabízí oporu pro lahev atd. - Vestavěná technologie LED poskytne světlo v každém rohu. Žárovka je bezúdržbová a měla by vydržet stejně dlouho jako samotný spotřebič. - Hladké vnitřní stěny, nastavitelné příhrádky ve dveřích a police pro jednoduché čištění. - Dveře lze připevnit s otvíráním vlevo či vpravo. <p>Pro zájemce doporučujeme dležkou vstřícnou dohodu, jako je například kuchyňský nábytek</p>	1		0 Kč

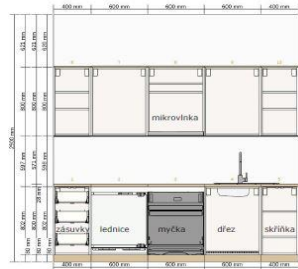
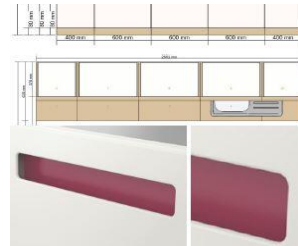

- Píne integrovane vyzubena uvivky ve stejnem desigru, jako ma ostatni kuchynisky nauytek.

- Díky nastavitelným nožičkám stojí stabilně i na nerovných podlahách.
- Energetická třída: A++, na stupnici od A+++ (nejúčinnější) po D (nejméně účinné), Spotřeba energie: 141 kWh/rok.

- Hladina hluku (IEC): 38 dB (A), Klimatická třída: N/ST, Chladicí látka: R600a.

- Mrazicí výkon: 2 kg/ 24 hodin.

- Odmrazování: automatické (chladnička)/manuální (mraznička).

- Doba uskladnění při výpadku elektriny: 13 hodin.

- Napětí: 220–240 V.

- Včetně 1 tácky na vajíčka.

- Včetně 2 zásuvek na ovoce a zeleninu.

Sokl:

- Laminovaná deska v dekoru dub

Úchytky:

- horní skříňky i spodní skříňky mají integrované úchytky do dveří v červené barvě

Dřez:

Rozměry výrobku: Dřez, hloubka: 15 cm, Dřez, šířka: 34 cm, Dřez, zřepdu dozadu: 40 cm, Šířka výřezu: 48 cm, Délka výřezu: 68 cm, Zřepdu dozadu: 50 cm, Délka: 70 cm, Hloubka: 50 cm, Objem: 20,4 l

- Dřez z nerezavějící oceli je hygienický, pevný a odolný a snadno se čistí.

- Odkapávač vpravo.

- Ve dřezu nejsou předpřipravené otvory.

- Pod dřezem je zvuk pohlcující materiál, který zmenšuje rezonance v kovu a tím i hluk při mytí nádobí.

Molitan: polyuretanový plast

Sífon/sítka ke dřezu:

- Trubky: polypropylenový plast

- Odtokový ventil/ Košík sítka: Nerezavějící ocel

- Těsnění: syntetická guma

Zátka:

- Víko/ Víčko: Nerezavějící ocel

- Těsnění: Polyetylénová pěna

- Magnet: ocel

- Dno: acetalový plast

- Úchytka: polypropylenový plast

Kuchyňská mísící baterie:

- Rozměr: Výška: 38 cm

- Mísící baterie je vybavena mechanismem, který snižuje průtok vody při zachování tlaku, takže v tím šetříte vodu i energii.

- Vložka do mísící baterie s tvrdými, odolnými keramickými kroužky, které dobře absorbují tření vznikající při regulaci teploty vody.

- Vysoká hubice usnadňuje mytí hrnců, hlavně těch velkých.

- mosaz, Pokovované

- K připevnění na 35mm otvor v max. 50 mm silném dřezu/pracovní desce.

Včetně perlátoru pro vysokotlaké systémy, který šetří vodu a energii (8 l/min.)

Spojovací hadice s průměrem 10 mm je součástí balení. Délka: 35 cm.

Max. teplota teplovodního připojení 80 °C. Doporučená teplota: 65 °C.

Otáčení je nastaveno na 360°, ale je možné ho změnit na 90° nebo 120°.

Doměry:

- doměry jsou ze stejného materiálu jako kuchyňská dvířka





Vestavěná myčka:





- Rozměry výrobku Šířka: 59.6 cm, Hloubka: 55.5 cm, Výška: 81.8 cm, Délka kabelu: 150 cm, Váha:

38.93 kg

3 musí programy: ubraty si program podle typu nádoby a podle potřeby.

				<ul style="list-style-type: none"> - 3 mycí programy, vyberte si program podle typu nádobí a podle potřeby. - Šetří vodou i energií. S použitím jen 15 litrů vody můžete umýt až 13 souprav nádobí a vše bude krásně čisté. - Jakmile program skončí, ozve se tlumený zvukový signál. - Díky odnímatelným košům na příbory snadno uspořádáte prostor uvnitř myčky. - Plně integrované; lze vybavit dvířky ve stejném designu, jako má ostatní kuchyňský nábytek. - Energetická třída A+, Hladina hluku (IEC): 52 dB (A), Kapacita: 13 jídelních souprav., Napětí: 220–240 V. - Spotřeba vody: 15 litrů/standární cyklus, program eko. - Elektrický indikátor množství soli. Prostředek změkčuje tvrdou vodu, abyste dosáhli co nejlepšího výsledku při mytí nádobí a předchází usazování vodního kamene. - Automatické otevírání dveří. - 3 programy mytí. - Normální, 65 °C., Eko, 50 °C., Intenzivní, 70 °C., Testovací program: Eko, 50 °C. - Indikátor pomoci s oplachováním. <p>Mikrovlna:</p> <ul style="list-style-type: none"> - 3D emisní systém zajišťuje rychlejší a rovnoměrnější rozvod tepla než klasická mikrovlnná trouba. - Funkce „rychlý start“ pro rychlý ohřev; ideální pro ohřívání nápojů. - Snadno se čistí – nerezavějící ocel má povrchovou úpravu, která zamezuje vzniku otisků prstů. - Dveře bez úchytek působí moderně; otevřete je zatlačením. - Jednoduchá instalace do nástěnné skříňky nebo vysoké skříně v pohodlné pracovní výšce. - Výkon mikrovlnné trouby: 750 W. Rychlý ohřev. 3D emisní systém pro rovnoměrnou distribuci tepla. Včetně 1 sady na vaření v páře. Napětí: 230 V. Využitelný objem: 22 litrů. 4 stupně výkonu: 160, 350, 500 a 750. Elektronický displej s bílými číslicemi. Elektrický časovač. Minimální potřebná pojistka: 10 A. Otočný talíř o průměru 25 cm. <p>Dekoratívni římsa:</p> <ul style="list-style-type: none"> - dekorativní římsa je umístěná nad horními skříňkami - dekor dub <p>Světla:</p> <ul style="list-style-type: none"> - světla jsou umístěná pod horními skříňkami <p>Pracovní deska:</p> <ul style="list-style-type: none"> - tlouška 28 mm - Pracovní deska s dekorem dub - Nad myčku nádobí připevněte ochranu před vlhkostí. Namontujte ji na spodní stranu pracovní desky; zvýšíte tak odolnost vůči vlhkosti. - Dřevotřísková, Vysokotlaký melaminový laminát <p>Obklad za kuchyňskou linkou:</p> <ul style="list-style-type: none"> - laminátová deska v dekoru dub <p>Celkový rozměr kuchyňské linky 2600 x 2100 mm</p>			0 Kč	
3.05	Individuální terapie							0 Kč
3.05.1		Kancelářský stůl s dřevěným podnožím		<p><u>Všeobecný popis:</u></p> <p>Pracovní stůl má desku z lamina 25 mm v dekoru bílé barvy. Bílá deska s hranou ze dřeva. Podnož je z jasanového dřeva (masiv), vnitřní rám je z lakovaného kovu a to v bílé barvě. Deska je kotvena metrickými šrouby.</p> <p><u>Rozměry:</u></p> <p>160x70x74 cm</p>	1			0 Kč





3.05.2		Židle šedá s kovovým podnožím		<p><u>Všeobecný popis:</u> Krásná elegantní židle s ergonomickým tvarem. Velmi zajímavě řešená kovová konstrukce, opěradlo je z plastu PP (zkratka PP - je amorfní termoplastický průmyslový kopolymer, který je odolný vůči mechanickému poškození. Tuhý, houževnatý, dle typu odolný proti nízkým i vysokým teplotám, málo nasávkavý, zdravotně nezávadný. Je odolný vůči kyselinám, louhům, uhlovodíkům, olejům, tukům). Sedák má čalounění z ekokůže, barevné provedení - šedá. Podnoží je kovové Hmotnost 5 kg Šířka 49 Výška 85/42 Délka 50 Materiál hřm, ekokůže, kov, plast</p>	1		0 Kč
3.05.3		Konferenční stolek		<p><u>Všeobecný popis:</u> Konferenční stolek průměru 80 cm je kulatý konferenční stolek s masivními jasanovými nohami, na nichž spočívá stolová deska z laminované desky v dekoru bílé barvy s ABS hranou Průměr: 80 cm Výška: 45 cm Barva: bílá</p>	1		0 Kč
3.05.4		Houpačí křeslo se zelenou barvou		<p><u>Všeobecný popis:</u> Houpačí křeslo je očalouněno pačvorkovou látkou v kombinaci šedé, modré a zelené barvy <u>Rozměry:</u> • Šířka 65,5 cm • Délka 60 cm • Výška 69,5 cm • Šířka sedáku 40 cm • Délka sedáku 42 cm • Výška sedáku 41 cm <u>Materiál:</u> • Sedák - ABS plast s čalouněním • Podnoží - ližiny z přírodního bukového dřeva, ocel</p>	1		0 Kč
3.05.5		Křeslo zelené		<p><u>Všeobecný popis:</u> Židle vyrobená z vysoce kvalitního polypropylenu, odolná proti poškrábání. Má stabilní pevnou konstrukci, zároveň je velmi pohodlná. Područky jsou součástí sedáku, jedná se o jeden celek. Křeslo je v dekoru zelené barvy. <u>Technická specifikace</u> Materiál: Plast Výška: 78 cm Výška sedáku: 46 cm Šířka: 63 cm Hloubka: 60 cm Područky: 67 cm Noha materiálu: Metal - chrom</p>	4		0 Kč

3.05.6		Závěsné křeslo houpací		<p><u>Všeobecný popis:</u> Závěsné houpací křeslo je vyrobeno z technu ratanu. Jedná se o umělý materiál, který je velice odolný vůči povětrnostním podmínkám, jako je déšť nebo UV záření. Závěsná konstrukce je vyrobená z nerezové oceli. Součástí jsou šedé polštáře. Nosnost je 120 Kg.</p> <p><u>Rozměry:</u> Celková výška 200 cm, Průměr kovové kruhové konstrukce 105 cm, průměr ratanového vajíčka 100 cm (5cm +/-)</p>	1		0 Kč
3.05.7		Věšák sklopný		<p><u>Všeobecný popis:</u> Elegantní nástěnný věšák s netradičním sklápěním háčků. Příjemnou vlastností je možnost háčky schovat zpět do těla věšáku. Zpracování z borového dřeva. Materiál borové dřevo. Výška 17 CM, Šířka 37 cm, Hloubka 4 cm</p>	1		0 Kč
3.05.8		Dřevěný odkládací žebřík		<p><u>Všeobecný popis:</u> Elegantní odkládací žebřík v provedení z masivního teakového dřeva. Poměrem větší část žebříku je v přírodní barvě, avšak dvě příčky jsou společně s menší částí hlavních podpěr černě zabarvené.</p> <p>Materiál: Dřevo Barva: Přírodní Výška: 151 cm Šířka: 50 cm Hloubka: 9 cm</p>	1		0 Kč
3.05.9		Tapeta zvířátka		<p><u>Všeobecný popis:</u> Vysokokvalitní vlnosová tapeta pro moderní interiér. Tapeta je vytištěna na silný vlnosový materiál, který se jednoduše aplikuje. Dekor tapety jsou písmena v různých barvách a mezi nimi procházející zvířata (lev, slon, zebra, žirafa, klokan, želva, ježek, motýl, krokodýl, velbloud atd). Při nalepení tapety je podklad bílý.</p> <p>Rozměr (šířka x výška): 270 x 265 cm Plocha: 7,2 m2 Materiál: Vlies</p>	1		0 Kč





3.05.10		Skříňka vysoká otevřená dno v dekoru dub		<p><u>Všeobecný popis:</u> Korpus skříňky je v bílé barvě. Nohy skříňky jsou vysoké 120 mm a vyrobené z dubového masivu. Dno a půda jsou v dubového masivu. Boky skříňky jsou bílé a hrany skříňky jsou v dekoru dub. Základní rozměry: Šířka: 96 cm Výška: 166 cm Hloubka: 40 cm Výška nohou: 12cm Materiál: Bílé plochy jsou z laminované desky v dekoru bílé barvy. Nohy půda a dno jsou z dubového masivu.</p>	1		0 Kč
3.05.11		Skříňka nízká, dno v dekoru dub		<p><u>Všeobecný popis:</u> Korpus skříňky je v bílé barvě. Nohy skříňky jsou vysoké 120 mm a vyrobené z dubového masivu. Dno a půda jsou v dekoru dubu. Boky skříňky, čela šuplíků i dvířka jsou v dekoru bílé barvy. Skříňka obsahuje 3 šuplíky a 2 boční jednodveřové skříňky, kde každá skříňka obsahuje 1 polici. Každý šuplík i skříňka jsou opatřeny úchytkou v dekoru dřeva. Základní rozměry: Šířka: 144 cm Výška: 87 cm Hloubka: 40 cm Výška nohou: 12cm Materiál: Bílé plochy jsou z laminované desky v dekoru bílé barvy. Nohy půda a dno jsou z dubového masivu</p>	1		0 Kč
3.05.12		Tiskárna		<p><u>Všeobecný popis:</u> Stolní laserová tiskárna barevná, A4 tiskárna, min. 18 stran za minutu černobíle, min. 4 strany za minutu barevně, min. 600x600dpi, 64MB, AirPrint, USB 2.0, LAN, WiFi. Tisk formátů A4, A5, A6 a B5. Funkce bezdrátového připojení a tisku. Vstupní zásobník min. 150 listů. Výstupní zásobník min. 50 listů. Barva tiskárny bílá. Balení obsahuje napájecí kabel, dokumentace a startovací toner.</p>	1		0 Kč
3.05.13		Kontejner uzamykatelný		<p><u>Všeobecný popis:</u> mobilní kontejner, pojízdný, čtyři šuplíky, uzamykatelný Rozměry: výška: 638 mm, šířka 415, hloubka 500 mm Materiál: Laminová dřevotřísková deska v dekoru bílé barvy, úchytka dřevěná</p>	1		0 Kč



3.05.14		Dvojitá tyč na závěsy bílá		<p><u>Všeobecný popis:</u></p> <ul style="list-style-type: none"> - Rozměry: Min. délka: 210 cm, Max. délka: 385 cm - délka nastavitelná - Díky dvojitě tyči můžete nakombinovat silný a slabý závěs. - barva bílá - Kombinace obsahuje 3 balení nástěnných/stropních konzol, 3 balení držáků šatních tyčí, 2 balení tyčí na závěsy a 1 balení koncovek (2 ks v balení). - Max. nosnost silné tyče na závěsy 10 kg, tenké tyče na závěsy 5 kg - Háček: Epoxidový práškový lak, ocel - Pošťtář: silikonová pryž - Šroubek: ocel, galvanizováno, barva - Nástěnná konzolka/ Háček: ocel, Epoxidový/polyesterový práškový lak - Tyč: ocel, Epoxidový/polyesterový práškový lak 	1		0 Kč
3.05.15		Záclona průsvitná bílá		<p><u>Všeobecný popis:</u></p> <ul style="list-style-type: none"> - Materiál:100% polyester - Barva: bílá, kvalita:voál, průhledné, jednobarevné - Zavěšení: pomocí tunýlku - Balení/sada:2 ks v balení - Šíře:145 cm, Výška:300 cm 	1		0 Kč
3.05.16		Závěs šedý		<p><u>Všeobecný popis:</u></p> <ul style="list-style-type: none"> - Materiál:100% polyester - Barva: šedá, silný závěs ztmavuje místnost - Zavěšení: fascí páska + poutka - Balení/sada:2 ks v balení - Šíře:145 cm, Výška:300 cm (tento rozměr platí pro 1 ks závěsu) 	1		0 Kč
3.06	Individuální terapie						0 Kč
3.06.1		Kancelářský stůl s dřevěným podnožím		<p><u>Všeobecný popis:</u></p> <p>Pracovní stůl má desku z lamina 25 m v dekoru bílé barvy. Bílá deska s hranou ze dřeva. Podnož je z jasanového dřeva (masiv), vnitřní rám je z lakovaného kovu a to v bílé barvě. Deska je kotvena metrickými šrouby.</p> <p><u>Rozměry:</u> 160x70x74 cm</p>	1		0 Kč



3.06.2		Židle šedá s kovovým podnožím		<p><u>Všeobecný popis:</u> Krásná elegantní židle s ergonomickým tvarem. Velmi zajímavě řešená kovová konstrukce, opěradlo je z plastu PP (zkratka PP - je amorfní termoplastický průmyslový kopolymer, který je odolný vůči mechanickému poškození. Tuhý, houževnatý, dle typu odolný proti nízkým i vysokým teplotám, málo nasáklavý, zdravotně nezávadný. Je odolný vůči kyselinám, louhům, uhlovodíkům, olejům, tukům). Sedák má čalounění z ekokůže, barevné provedení - šedá. Podnoží kovové Hmotnost 5 kg Šířka 49 Výška 85/42 Délka 50 Materiál hřm, ekokůže, kov, plast</p>	1		0 Kč
3.06.3		Konferenční stolek		<p><u>Všeobecný popis:</u> Konferenční stolek průměru 80 cm je kulatý konferenční stolek s masivními jasanovými nohami, na nichž spočívá stolová deska z laminované desky v dekoru bílé barvy s ABS hranou Průměr: 80 cm Výška: 45 cm Barva: bílá</p>	1		0 Kč
3.06.4		Houpací křeslo v různých odstínech modré barvy		<p><u>Všeobecný popis:</u> Houpací křeslo je ořalouněno pačvorkovou látkou v kombinaci hnědé, šedé a různých odstínů modré barvy <u>Rozměry:</u> • Šířka 65,5 cm • Délka 60 cm • Výška 69,5 cm • Šířka sedáku 40 cm • Délka sedáku 42 cm • Výška sedáku 41 cm <u>Materiál:</u> • Sedák - ABS plast s čalouněním • Podnoží - ližiny z přírodního bukového dřeva, ocel</p>	1		
3.06.5		Křeslo modré		<p><u>Všeobecný popis:</u> Židle vyrobená z vysoce kvalitního polypropylenu, odolná proti poškrábání. Má stabilní pevnou konstrukci, zároveň je velmi pohodlná. Područky jsou součástí sedáků, jedná se o jeden celek. Křeslo je v dekoru modré barvy. <u>Technická specifikace</u> Materiál: Plast Výška: 78 cm Výška sedáku: 46 cm Šířka: 63 cm Hloubka: 60 cm Područky: 67 cm Noha materiál: Metal - chrom</p>	4		0 Kč





3.06.6		Závěsné křeslo houpací		<p><u>Všeobecný popis:</u> Závěsné houpací křeslo je vyrobeno z technu ratanu. Jedná se o umělý materiál, který je velice odolný vůči povětrnostním podmínkám, jako je déšť nebo UV záření. Závěsná konstrukce je vyrobená z nerezové oceli. Součástí jsou šedé polštáře. Nosnost je 120 Kg.</p> <p><u>Rozměry:</u> Celková výška 200 cm, Průměr kovové kruhové konstrukce 105 cm, průměr ratanového vajíčka 100 cm (5cm +/-)</p>	1		0 Kč
3.06.7		Věšák sklopný		<p><u>Všeobecný popis:</u> Elegantní nástěnný věšák s netradičním sklápěním háčků. Příjemnou vlastností je možnost háčky schovat zpět do těla věšáku. Zpracování z borového dřeva. Materiál borové dřevo. Výška 17 CM, Šířka 37 cm, Hloubka 4 cm</p>	1		0 Kč
3.06.8		Dřevěný odkládací žebřík		<p><u>Všeobecný popis:</u> Elegantní odkládací žebřík v provedení z masivního teakového dřeva. Poměrem větší část žebříku je v přírodní barvě, avšak dvě příčky jsou společně s menší částí hlavních podpěr černě zbarvené.</p> <p>Materiál: Dřevo Barva: Přírodní Výška: 151 cm Šířka: 50 cm Hloubka: 9 cm</p>	1		0 Kč
3.06.9		Tapeta cirkus		<p><u>Všeobecný popis:</u> Vysokokvalitní vliesová tapeta pro moderní interiér. Tapeta je vytištěna na silný vliesový materiál, který se jednoduše aplikuje. Dekor tapety jsou postavy. Jedna postava se opírá rukama o koně, který běží. Na obloze poletují balónky. Ve spodní části tapety se nacházejí domy.</p> <p>Rozměr (šířka x výška): 360 x 265 cm Plocha: 9,5 m2 Materiál: Vlies</p>	1		0 Kč

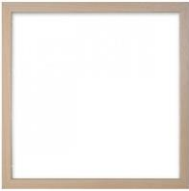

3.06.10		Skříňka vysoká otevřená dno v dekoru dub		<p><u>Všeobecný popis:</u> Korpus skříňky je v bílé barvě. Nohy skříňky jsou vysoké 120 mm a vyrobené z dubového masivu. Dno a půda jsou v dubového masivu. Boky skříňky jsou bílé a hrany skříňky jsou v dekoru dub. Základní rozměry: Šířka: 96 cm Výška: 166 cm Hloubka: 40 cm Výška nohou: 12cm Materiál: Bílé plochy jsou z laminované desky v dekoru bílé barvy. Nohy půda a dno jsou z dubového masivu.</p>	1		0 Kč
3.06.11		Skříňka nízká, dno v dekoru dub		<p><u>Všeobecný popis:</u> Korpus skříňky je v bílé barvě. Nohy skříňky jsou vysoké 120 mm a vyrobené z dubového masivu. Dno a půda jsou v dekoru dubu. Boky skříňky, čela šuplíků i dvířka jsou v dekoru bílé barvy. Skříňka obsahuje 3 šuplíky a 2 boční jednoduché skříňky, kde každá skříňka obsahuje 1 polici. Každý šuplík i skříňka jsou opatřeny úchytkou v dekoru dřeva. Základní rozměry: Šířka: 144 cm Výška: 87 cm Hloubka: 40 cm Výška nohou: 12cm Materiál: Bílé plochy jsou z laminované desky v dekoru bílé barvy. Nohy půda a dno jsou z dubového masivu</p>	1		0 Kč
3.06.12		Tiskárna		<p><u>Všeobecný popis:</u> Stolní laserová tiskárna barevná, A4 tiskárna, min. 18 stran za minutu černobíle, min. 4 strany za minutu barevně, min. 600x600dpi, 64MB, AirPrint, USB 2.0, LAN, WiFi. Tisk formátů A4, A5, A6 a B5. Funkce bezdrátového připojení a tisku. Vstupní zásobník min. 150 listů. Výstupní zásobník min. 50 listů. Barva tiskárny bílá. Balení obsahuje napájecí kabel, dokumentace a startovací toner.</p>	1		0 Kč
3.06.13		Kontejner uzamykatelný		<p><u>Všeobecný popis:</u> mobilní kontejner, pojízdný, čtyři šuplíky, uzamykatelný Rozměry: výška: 638 mm, šířka 415, hloubka 500 mm Materiál: Laminová dřevotřísková deska v dekoru bílé barvy, úchytky dřevěná</p>	2		0 Kč

3.06.14		Dvojitá tyč na závěsy bílá		<p><u>Všeobecný popis:</u></p> <ul style="list-style-type: none"> - Rozměry: Min. délka: 210 cm, Max. délka: 385 cm - délka nastavitelná - Díky dvojitě tyči můžete nakombinovat silný a slabý závěs. - barva bílá - Kombinace obsahuje 3 balení nástěnných/stropních konzol, 3 balení držáků šatních tyčí, 2 balení tyčí na závěsy a 1 balení koncovek (2 ks v balení). - Max. nosnost silné tyče na závěsy 10 kg, tenké tyče na závěsy 5 kg - Háček: Epoxidový práškový lak, ocel - Pošťtář: silikonová pryž - Šroubek: ocel, galvanizováno, barva - Nástěnná konzolka/ Háček: ocel, Epoxidový/polyesterový práškový lak - Tyč: ocel, Epoxidový/polyesterový práškový lak 	1		0 Kč
3.06.15		Záclona průsvitná bílá		<p><u>Všeobecný popis:</u></p> <ul style="list-style-type: none"> - Materiál:100% polyester - Barva: bílá, kvalita:voál, průhledné, jednobarevné - Zavěšení: pomocí tunýlku - Balení/sada:2 ks v balení - Šíře:145 cm, Výška:300 cm 	1		0 Kč
3.06.16		Závěs šedý		<p><u>Všeobecný popis:</u></p> <ul style="list-style-type: none"> - Materiál:100% polyester - Barva: šedá, silný závěs ztmavuje místnost - Zavěšení: fascíci páska + poutka - Balení/sada:2 ks v balení - Šíře:145 cm, Výška:300 cm (tento rozměr platí pro 1 ks závěsu) 	1		0 Kč
3.07	Chodba						0 Kč
3.07.1		Knihovna konbinace otevřeného a uzavřeného prostoru		<p><u>Všeobecný popis:</u></p> <p>Skříň je rozdělená do tří zón. Ve spodní části se nachází úložný prostor uzavřený dvěma dvířky v odstínu bílé barvy. Střední část je tvořená otevřenými policemi. Horní část je zase uzavřena dvěma dvířky. Korpus je v dekoru dřeva dub. Dvířka a záda jsou bílé. Celá skříň je opatřena nohami z masívu namořenými na bílo.</p> <p><u>Základní rozměry:</u></p> <p>Výška: 186,5 cm Šířka: 89,5 cm Hloubka: 28 cm</p> <p><u>Materiál:</u></p> <p>Korpus je předýhovaná dřevotřísková deska. Dýha je dubová. Podnož - lakované bukové dřevo na bílo</p>	1		0 Kč

3.07.2		Věšák sklápěcí		<u>Všeobecný popis:</u> Elegantní nástěnný věšák s netradičním sklápěním háčků. Příjemnou vlastností je možnost háčky schovat zpět do těla věšáku. Zpracování z borového dřeva. Materiál borové dřeva. Výška 17 CM, Šířka 37 cm, Hloubka 4 cm	5		0 Kč
3.08	Skupinová terapie 2						0 Kč
3.08.1		Stůl šedý 120 x80 cm		<u>Všeobecný popis:</u> Stůl s laminovanou deskou obdélníkového tvaru, která je v dekoru šedé barvy a opatřena ABS hranou. Podnož z bukového masivu v přírodním odstínu je vybavena pěnovými kluzáky a rozteče nohou jsou 42 a 84 cm. <u>Technické parametry:</u> Hmotnost 22,5 kg Rozměr 120x80x75 Šířka (cm) 120, Hloubka (cm) 80, Výška (cm) 75 Tloušťka desky 2 cm Tvar desky obdélník Typ podnože 4 Nohy Materiál desky laminovaná deska s ABS hranou Materiál nohou Masiv Barva desky šedá Dekor Buk	4		0 Kč
3.08.2		Stůl šedý 80 x80 cm		<u>Všeobecný popis:</u> Stůl s laminovanou deskou obdélníkového tvaru, která je v dekoru šedé barvy a opatřena ABS hranou. Podnož z bukového masivu v přírodním odstínu je vybavena pěnovými kluzáky a rozteče nohou jsou 42 a 42 cm. <u>Technický popis:</u> Rozměr 80x80x75 Šířka (cm) 80, Hloubka (cm) 80, Výška (cm) 75 Tloušťka desky 2 cm Tvar desky čtvercový Typ podnože 4 Nohy Materiál desky laminovaná deska s ABS hranou Materiál nohou Masiv Barva desky šedá Dekor Buk	3		0 Kč
3.08.3		Plastová stohovatelná židle		<u>Všeobecný popis:</u> Židle je odolná, stohovatelná. Materiál je plast. Barva židle bílá - Bianco Šířka 49 cm Hloubka 51 cm Výška 80 cm Nosnost do 110 kg Výška sedu 43 cm	13		0 Kč

3.08.4		Židle šedá		<p><u>Všeobecný popis:</u> Elegantní čalouněná židle s ergonomickým tvarem. Dřevěná konstrukce je v barvě buk, sedák s opěradlem jsou z kvalitního pevného PP plastu (polypropylen + polyuretan). Sedák navíc obsahuje polštářek z ekokůže. Barevné provedení - světle šedá. Nohy židle mají zpevňující kovový kříž, který podstatně přispívá ke stabilitě a odolnosti židle. Hmotnost 7 kg Šířka 49,5 cm Výška 83 cm Délka 42 cm Materiál dřeva / masív, ekokůže, kov, plast Nosnost 110 kg</p>	8		0 Kč
3.08.5		Rám na obraz 400 x 400 mm		<p><u>Všeobecný popis:</u> Rámeček s hlubokou dřevěnou lištou přírodní barvy a viditelnou strukturou dřeva se sklem. Rám je dřevěný. Jednoduchý a moderní typ rámu. Čtvercový formát pro fotografie či grafiku velikosti 40x40 centimetrů. Rám pověsíte na stěnu za otvor ve sponě. Minimální šířka rámu 25 mm a minimální hloubka rámu 18 mm. Celkem bude na stěně v kompozici umístěno 6 rámečků.</p>	6		0 Kč
3.08.6		Monitor včetně držáku pro monitor		<p><u>Všeobecný popis:</u> Televize SMART LED, 189cm, 4K Ultra HD, PQ1 1400, DV8-T2/C, H.265/HEVC, 3x HDMI, 2x USB, CI+, LAN, WIFI, Bluetooth, herní režim, O2 TV, Netflix, Tizen OS, VESA 400x400 mm, repro 20W, A+ Součástí monitoru je držák na zed. Třída energetické účinnosti A+ Typická spotřeba v zapnutém stavu 154 W Úhlopříčka 75 " (190,5 cm) Maximální rozlišení 4K Ultra HD Maximální rozlišení 3840 x 2160 px</p>	1		0 Kč
3.08.7		Magnetická keramická tabule 120 x 120 cm		<p><u>Všeobecný popis:</u> Keramická tabule s odolným, ekologicky certifikovaným kovem - keramickým a magnetickým povrchem. Tabule je magnetická a dá se na ní psát i fixem. Barevné provedení tabule bílá - popis fixem Rozměr: 120 x 120 cm</p>	1		0 Kč
3.09	Skupinová terapie 1						0 Kč

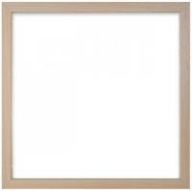



3.09.1		Stůl šedý 120 x80 cm		<p><u>Všeobecný popis:</u> Stůl s laminovanou deskou obdélníkového tvaru, která je v dekoru šedé barvy a opatřena ABS hranou. Podnož z bukového masivu v přírodním odstínu je vybavena pěnovými kluzáky a rozteče nohou jsou 42 a 84 cm.</p> <p><u>Technické parametry:</u> Hmotnost 22,5 kg Rozměr 120x80x75 Šířka (cm) 120, Hloubka (cm) 80, Výška (cm) 75 Tloušťka desky 2 cm Tvar desky obdélník Typ podnože 4 Nohy Materiál desky laminovaná deska s ABS hranou Materiál nohou Masiv Barva desky šedá Dekor Buk</p>	2		0 Kč
3.09.2		Stůl šedý 80 x80 cm		<p><u>Všeobecný popis:</u> Stůl s laminovanou deskou obdélníkového tvaru, která je v dekoru šedé barvy a opatřena ABS hranou. Podnož z bukového masivu v přírodním odstínu je vybavena pěnovými kluzáky a rozteče nohou jsou 42 a 42 cm.</p> <p><u>Technický popis:</u> Rozměr 80x80x75 Šířka (cm) 80, Hloubka (cm) 80, Výška (cm) 75 Tloušťka desky 2 cm Tvar desky čtvercový Typ podnože 4 Nohy Materiál desky laminovaná deska s ABS hranou Materiál nohou Masiv Barva desky šedá Dekor Buk</p>	1		0 Kč
3.09.3		Židle šedá		<p><u>Všeobecný popis:</u> Elegantní čalouněná židle s ergonomickým tvarem. Dřevěná konstrukce je v barvě buk, sedák s opěradlem jsou z kvalitního pevného PP plastu (polypropylen + polyuretan). Sedák navíc obsahuje polštářek z ekokůže. Barevné provedení - světle šedá. Nohy židle mají zpevňující kovový kříž, který podstatně přispívá ke stabilitě a odolnosti židle.</p> <p>Hmotnost 7 kg Šířka 49,5 cm Výška 83 cm Délka 42 cm Materiál křivo / masiv, ekokůže, kov, plast Nosnost 110 kg</p>	5		0 Kč
3.09.4		Plastová stohovatelná židle		<p><u>Všeobecný popis:</u> Židle je odolná, stohovatelná. Materiál je plast. Barva židle bílá - Bianco</p> <p>Šířka 49 cm Hloubka 51 cm Výška 80 cm Nosnost do 110 kg Výška sedu 43 cm</p>	5		0 Kč



3.09.5		Regálová knihovna		<p><u>Všeobecný popis:</u> Knihovna se stabilní konstrukcí a dostatkem volného odkládacího prostoru. Lehký styl, který je všestranný.</p> <p><u>Rozměry:</u></p> <ul style="list-style-type: none"> •Belková výška - 154 cm •Hloubka - 40 cm •Šířka - 65 cm •Výška mezi policemi - 34 cm •Hloubka polic - 23 cm,28 cm,33 cm,38 cm •Šířka polic - 60 cm <p><u>Materiál:</u></p> <ul style="list-style-type: none"> •Konstrukce ocelová lakovaná <p><u>Barva:</u></p> <ul style="list-style-type: none"> •Polic - dub •Rám - bílá s leskem 	3		0 Kč
3.09.6		Rám na obraz 400 x 400 mm		<p><u>Všeobecný popis:</u> Rámeček s hlubokou dřevěnou lištou přírodní barvy a viditelnou strukturou dřeva se sklem. Rám je dřevěný. Jednoduchý a moderní typ rámu. Čtvercový formát pro fotografie či grafiku velikosti 40x40 centimetrů. Rám pověsíte na stěnu za otvor ve sponě. Minimální šířka rámu 25 mm a minimální hloubka rámu 18 mm. Celkem bude na stěně v kompozici umístěno 6 rámečků.</p>	6		0 Kč
3.09.7		Magnetická keramická tabule 120 x 120 cm		<p><u>Všeobecný popis:</u> Keramická tabule s odolným, ekologicky certifikovaným kovo - keramickým a magnetickým povrchem. Tabule je magnetická a dá se na ní psát i fixem. Barevné provedení tabule bílá - popis fixem Rozměr: 120 x 120 cm</p>	1		0 Kč
3.09.8		Koše na tříděný odpad		<p><u>Všeobecný popis:</u> materiál: nerezová ocel - barva: stříbrná/černá - leštěný povrch - pedálové otevírání - 3 nádoby na třídění odpadu (3x15l) - rozměry: 61,5 x 34,5 x 49 cm - celkem 45 l</p>	1		0 Kč
3.10	Předsíňka						0 Kč
3.11	Úklid						0 Kč





3.11.1		Kovový regál		<p><u>Všeobecný popis:</u></p> <ul style="list-style-type: none"> - kovový regál 60 x 40 x 180 cm, (hloubka x šířka x výška) 6 police x 275 kg - Regál s kovovou konstrukcí a policemi ze surové dřevotřísky. - S velmi jednoduchým systémem montáže, kdy se nosníky zasunou do stojinek a poklepem dorazí díly do konusu. Tímto je zaručena vysoká stabilita regálu, ale i rychlost montáže - žádné šroubky! - výška regálu 180 cm - rozměry police 60 x 40 cm - počet polic : 6 - police nastavitelné v krocích po 3,5 cm - kovové díly opatřeny vypalovací práškovou barvou - bílou - barva: bílá RAL9003 - regál obsahuje 2 výtuhy pod každou polici - výtuhy rovnoměrně nasuňte do nosníků před tím, než zacvaknete nosníky do stojinek 	1		0 Kč
3.12		WC žena					0 Kč
3.12.1		Zásobník toaletního papíru		<p><u>Všeobecný popis:</u></p> <ul style="list-style-type: none"> - Nerezový zásobník na toaletní papír - průměr 290 x 100 mm - uzamykatelný - maximální rozměr náplně ø 290 x 100 mm - povrch matný 	1		0 Kč
3.12.2		Odpadkový koš 4,5 l		<p><u>Všeobecný popis:</u></p> <ul style="list-style-type: none"> - nerezový závěsný odpadkový koš s poklopem - na hygienické potřeby - objem 4,5 l., rozměr 192 x 97 x 253 mm Š x H x V - povrch matný 	1		0 Kč
3.12.3		Zásobník mýdla		<p><u>Všeobecný popis:</u></p> <ul style="list-style-type: none"> - Nerezový nástěnný dávkovač mýdla a desinfekce - plastová vnitřní nádobka, 1 l, matný - Rozměry zásobníku: 290 x 100 x 120 mm (včetně páčky), 250 x 100 x 120 mm (bez páčky) Š x H x V 	1		0 Kč

3.12.4		Osoušeč rukou		<p><u>Všeobecný popis:</u></p> <ul style="list-style-type: none"> - Automatický bezdotykový osoušeč rukou s nerezovým matným krytem - Rozměry: 248 x 284 x 202 mm - Rychlost vzduchu: 100 km/h - Stupeň ochrany: třída I, IP X1 - Hmotnost: 7 kg - Hlučnost: < 70 dB - Napájecí napětí: 230V/50Hz - elektrický osoušeč rukou - reaguje na přiblížení rukou pod výfuk spuštěním proudu vzduchu - nerezový matný kryt tl. 2 mm - otáčecí chromovaný výfuk umožňující sušení obličeje nebo vlasů 	1		0 Kč
3.12.5		wc štětka		<p><u>Všeobecný popis:</u></p> <ul style="list-style-type: none"> - WC kartáč s nerezovým držákem, povrch matný - montáž na stěnu - s nerezovým záchytným pouzdrém - rozměry pouzdra ø 90 x 260 mm - nylonový kartáč dlouhý 320 mm 	1		0 Kč
3.12.6		Zrcadlo		<p><u>Všeobecný popis:</u></p> <ul style="list-style-type: none"> - Nerezové antivandalové zrcadlo - montáž na stěnu vruť - rozměry 600 x 400 mm - povrch vysoce lesklý 	1		0 Kč
3.12.7		Zásobník hygienických sáčků		<p><u>Všeobecný popis:</u></p> <ul style="list-style-type: none"> - Zásobník hygienických sáčků, povrch matný - nerezový zásobník hygienických sáčků - rozměr 95 x 27 x 136 mm 	1		0 Kč

3.12.8		Odpadkový koš 26,5 l		<p><u>Všeobecný popis:</u></p> <ul style="list-style-type: none"> - objem 26,5 l - rozměry 360 x 160 x 435 mm Š x H x V - nerezový odpadkový koš, povrch matný 	1		0 Kč
3.12.9		Háček		<p><u>Všeobecný popis:</u></p> <ul style="list-style-type: none"> - Nerezový věšák kulatý, povrch matný - rozměry ø 20 x 50 mm - povrch matný 	1		0 Kč
							0 Kč
3.13	WC muži						0 Kč
3.13.1		Zásobník toaletního papíru		<p><u>Všeobecný popis:</u></p> <ul style="list-style-type: none"> - Nerezový zásobník na toaletní papír - průměr 290 x 100 mm - uzamykatelný - maximální rozměr náplně ø 290 x 100 mm - povrch matný 	1		0 Kč
3.13.2		Zásobník mýdla		<p><u>Všeobecný popis:</u></p> <ul style="list-style-type: none"> - Nerezový nástěnný dávkovač mýdla a desinfekce - plastová vnitřní nádobka, 1 l, matný - Rozměry zásobníku: 290 x 100 x 120 mm (včetně páčky), 250 x 100 x 120 mm (bez páčky) Š x H x V 	1		0 Kč

3.13.3		Osoušeč rukou		<p><u>Všeobecný popis:</u></p> <ul style="list-style-type: none"> - Automatický bezdotykový osoušeč rukou s nerezovým matným krytem - Rozměry: 248 x 284 x 202 mm - Rychlost vzduchu: 100 km/h - Stupeň ochrany: třída I, IP X1 - Hmotnost: 7 kg - Hlučnost: < 70 dB - Napájecí napětí: 230V/50Hz - elektrický osoušeč rukou - reaguje na přiblížení rukou pod výfuk spuštěním proudu vzduchu - nerezový matný kryt tl. 2 mm - otáčecí chromovaný výfuk umožňující sušení obličeje nebo vlasů 	1		0 Kč
3.13.4		wc štětka		<p><u>Všeobecný popis:</u></p> <ul style="list-style-type: none"> - WC kartáč s nerezovým držákem, povrch matný - montáž na stěnu - s nerezovým záchytným pouzdrém - rozměry pouzdra ø 90 x 260 mm - nylonový kartáč dlouhý 320 mm 	1		0 Kč
3.13.5		Zrcadlo		<p><u>Všeobecný popis:</u></p> <ul style="list-style-type: none"> - Nerezové antivandalové zrcadlo - montáž na stěnu vrutky - rozměry 600 x 400 mm - povrch vysoce lesklý 	1		0 Kč
3.13.6		Odpadkový koš 26,5 l		<p><u>Všeobecný popis:</u></p> <ul style="list-style-type: none"> - objem 26,5 l - rozměry 360 x 160 x 435 mm Š x H x V - nerezový odpadkový koš, povrch matný 	1		0 Kč

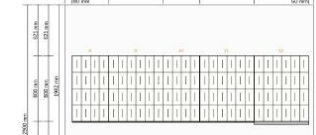
3.13.7		Odpadkový koš 4,5 l		<u>Všeobecný popis:</u> - nerezový závěsný odpadkový koš s poklopem - na hygienické potřeby - objem 4,5 l., rozměr 192 x 97 x 253 mm Š x H x V - povrch matný	1		0 Kč
Celkem 3NP							0 Kč
3NP	3.14	Koupelna					0 Kč
3.14.1		Pračka	Není předmětem dodávky	Není předmětem dodávky	1		0 Kč
3.14.2		Zrcadlo	Není předmětem dodávky	Není předmětem dodávky	1		0 Kč
3.14.3		Skleněná police	Není předmětem dodávky	Není předmětem dodávky	1		0 Kč
3.14.4		Háčky	Není předmětem dodávky	Není předmětem dodávky	2		0 Kč
3.14.5		Držák toaletního papíru	Není předmětem dodávky	Není předmětem dodávky	1		0 Kč
3.14.6		Wc štětka	Není předmětem dodávky	Není předmětem dodávky	1		0 Kč
							0 Kč
3.15	Zá dveří						
3.15.1		Šatní skříň	Není předmětem dodávky	Není předmětem dodávky	1		0 Kč
							0 Kč
3.16	Kuchyně						
3.16.1		Stůl rozměr 160 x 75 cm		<u>Všeobecný popis:</u> Stůl má masivní dubové podnoží, které je lakované bezbarvým lakem. Pracovní deska je laminovaná deska bílá s ABS hranou Rozměry - 160 x 75 x 90 cm (hloubka x výška x šířka) Hmotnost - 29 kg Materiál - dub, MDF, melamin	1		0 Kč
3.16.2		Jídelní židle tmavě šedá		<u>Všeobecný popis:</u> Elegantní čalouněná židle s ergonomickým tvarem. Dřevěná konstrukce je v barvě buk, sedák s opěradlem jsou z kvalitního pevného PP plastu (polypropylen + polyuretan). Sedák navíc obsahuje polštářek z ekokůže. Barevné provedení - tmavě šedá. Nohy židle mají zpevňující kovový kříž, který podstatně přispívá ke stabilitě a odolnosti židle. Hmotnost 7 kg Šířka 49,5 cm Výška 83 cm Délka 42 cm Materiál dřevěno / masiv, ekokůže, kov, plast Nosnost 110 kg	4		0 Kč

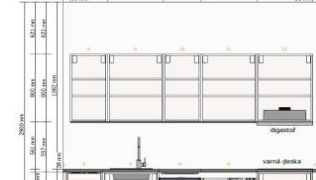
3.16.3		Jídelní židle černá	Není předmětem dodávky	Není předmětem dodávky	1		0 Kč
3.16.4		Záclona bílá 300 x 280 cm	Není předmětem dodávky	Není předmětem dodávky	1		0 Kč
3.16.5		Závěs zelený	Není předmětem dodávky	Není předmětem dodávky	1		0 Kč
3.16.6		Tyče na závěsy - bílé	Není předmětem dodávky	Není předmětem dodávky	1		0 Kč
3.16.7		Kuchyňská linka	     	<p>Vestavěný dřez:</p> <ul style="list-style-type: none"> Hlavní část: Nerezavějící ocel Molitan: polyurethanový plast Podpůrný panel: dřevotřískka - Rozměry výrobku: Délka: 56 cm, Hloubka: 53 cm Sífon/sítka ke dřezu: - Trubky: polypropylenový plast - Odtokový ventil/ Košík sítka: Nerezavějící ocel - Těsnění: syntetická guma <p>Zátka:</p> <ul style="list-style-type: none"> - Víko/ Víčko: Nerezavějící ocel - Těsnění: Polyetylénová pěna - Magnet: ocel - Dno: acetalový plast - Úchytka: polypropylenový plast <p>Kuchyňská mísicí baterie:</p> <ul style="list-style-type: none"> - Rozměr: Výška: 38 cm - Mísicí baterie je vybavena mechanismem, který snižuje průtok vody při zachování tlaku, takže vy tím šetříte vodu i energii. - Vložka do mísicí baterie s tvrdými, odolnými keramickými kroužky, které dobře absorbují tření vznikající při regulaci teploty vody. - Vysoká hubice usnadňuje mytí hrnců, hlavně těch velkých. - mosaz, Pokovované - K připevnění na 35mm otvor v max. 50 mm silném dřezu/pracovní desce. <p>Včetně perlátoru pro vysokotlaké systémy, který šetří vodu a energii (8 l/min.)</p> <p>Spojovací hadice s průměrem 10 mm je součástí balení. Délka: 35 cm.</p> <p>Max. teplota teplovodního připojení 80 °C. Doporučená teplota: 65 °C.</p> <p>Směšovací kuchyňskou baterii můžete použít ve vysokotlakých systémech. Testováno na max. tlak 10 bar (1000 kPa). Doporučený pracovní tlak: 1,0–5,0 bar (100–500 kPa).</p> <p>Otáčeni je nastaveno na 360°, ale je možné ho změnit na 90° nebo 120°.</p> <p>Dvířka u spodních skříňek:</p> <ul style="list-style-type: none"> - Kuchyňská dvířka mají lesklý povrch bílý, který je odolný a snadno se udržuje. - Fólie vytváří hladký a praktický povrch, který je odolný vůči vlhkosti a skvrnám, navíc se snadno se čistí. - Dveře můžete připevnit vlevo nebo vpravo. - materiál dřevotřískové desky s lesklým bílým povrchem - Hlavní část: Dřevovláknitá deska, Přední strana/ Okraj: Fólie, Zadní strana: melaminová fólie <p>Úchytka</p> <ul style="list-style-type: none"> - Vhodné pro dveře s tloušťkou 16 až 19 cm. Hliník, Anodizované - šířka úchytky je stejná jako šířka dveří - nikdy nejsou připevněny na bok dvířek vždy z vrchu nebo zespoda <p>Pracovní deska:</p> <ul style="list-style-type: none"> - tlouška 38 mm. Pracovní strana oboustraně bílá s hranou s hliníkovým efektem vzorem kovu - dřevotřískka, Vysokotlaký melaminový laminát, vyztužený polypropylenový plast <p>Sklokeramická varná deska černá:</p> <ul style="list-style-type: none"> - Rozměry výrobku: Šířka: 59 cm, Hloubka: 52 cm, Výška: 3.9 cm, Váha: 7.10 kg - Dotykový ovládací panel vám umožní snadno a přesně regulovat teplo pouhým stisknutím symbolů + a -. - Pokud podržíte zámek varné desky po dobu 4 vteřin, aktivujete dětský zámek a dočasně funkci čištění, a tak můžete povrch desky vyčistit bez změny nastavení. - Systém na ochranu proti přetečení automaticky vypne varnou desku, pokud se obsah hrnce vylije na kontrolní panel. - Varná deska s radičními zónami: 2x145 mm, 1x180 mm a 1x210 mm. 	1		0 Kč

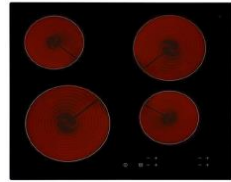

2x1 200 W varné zóny. 1x1 800 W radiční zóna. Radiční zóna 1x2 300 W. Napětí: 220–240 V.
 Příkon: 6 500 W. Proud: 2x16 A nebo 1x32 A. Pevně zapojená instalace. Kabel není součástí balení.
 Instalace musí provést kvalifikovaný elektrikář.

Sokl:

- dekor bílá lesklá laminovaná deska

Doměry:

- doměry jsou ze stejného materiálu jako kuchyňská dvířka

Vestavná lednice s mrazákem

- Rozměry výrobku: Šířka: 59.6 cm, Hloubka: 54.5 cm, Výška: 81.5 cm, Délka kabelu: 245 cm, Objem, chladnička: 108 l, Objem, mraznička: 18 l, Váha: 31.78 kg

- Záruka 5 let. Více informací o podmínkách záruky najdete v zárukové brožuře.

- Praktické uspořádání do malé kuchyně, protože je lze umístit pod pracovní desku mezi dvě spodní skříňky.

- 2 nastavitelné police z tvrzeného skla s ochranou proti přetečení můžete uzpůsobit svým potřebám.

- 1 přihrádka s 1 rozdělovačem ve dveřích vám pomůže uspořádat prostor a nabízí oporu pro lahev atd.

- Vestavná technologie LED poskytne světlo v každém rohu. Žárovka je bezúdržbová a měla by vydržet stejně dlouho jako samotný spotřebič.

- Hladké vnitřní stěny, nastavitelné přihrádky ve dveřích a police pro jednoduché čištění.

- Dveře lze připevnit s otvíráním vlevo či vpravo.

- Plně integrované; lze vybavit dvířky ve stejném designu, jako má ostatní kuchyňský nábytek.

- Díky nastavitelným nožičkám stojí stabilně i na nerovných podlahách.

- Energetická třída: A++, na stupnici od A+++ (nejúčinnější) po D (nejméně účinné), Spotřeba energie: 141 kWh/rok.

- Hladina hluku (IEC): 38 dB (A), Klimatická třída: N/ST, Chladicí látka: R600a.

- Mrazicí výkon: 2 kg/24 hodin.

- Odmrazování: automatické (chladnička)/manuální (mraznička)

- Doba uskladnění při výpadku elektřiny: 13 hodin.

- Napětí: 220–240 V.

- Včetně 1 tácky na vajíčka.

- Včetně 2 zásuvek na ovoce a zeleninu.

Světla:

- pod horními skříňkami jsou umístěná světla

Skříňky:

- Korpus: laminovaná deska bílá

- Přední lišta: ocel, galvanizováno

Obklad na stěně za pracovní deskou:

- Chrání zeď před nečistotou a usnadňuje úklid.

- Odolné vůči teplu, vodě, mastnotě a špině; vhodné na stěnu za kuchyňskou pracovní deskou a varnou deskou, kromě té plynové.

- Vysokotlaký melaminový laminát

- barva zelená

Vestavná myčka malá:

- 6 programů mytí; vyberte si program podle typu nádobí a potřeby.

- S funkcí promítání na podlahu dopadá na podlahu paprsek světla vždy, když je myčka zapnutá.

- Jakmile program skončí, ozve se tlumený zvukový signál.

- Výšku horní police můžete nastavit tak, abyste měli prostor na talíře a sklenice různých velikostí.

- Prostor si uzpůsobíte díky vyjímatelným košům na příbory a sklápěcím stojanům na skleničky a talíře.

- Funkce odloženého startu až o 24 hodin vám umožní zapnout myčku kdykoliv potřebujete.

- Plně integrované; lze vybavit dvířky ve stejném designu, jako má ostatní kuchyňský nábytek.

- Systém odhalí jakýkoliv únik vody a automaticky zastaví její přítok.

- Energetická třída A+. Hladina hluku: 47 dB (A). Kapacita: 9 úředních souprav. Napětí: 220–240 V.



Energetická třída A+. Maximální výkon: 7,00 (př. napětí: 230V) Jmenovitý spotřeba energie: 220 kWh/rok
 Spotřeba vody: 9,5 l/standardní cyklus, funkce eko. Spotřeba energie: 0,789 kWh/standardní cyklus, program eko.

- Elektrický indikátor množství soli. Prostředek změkčuje tvrdou vodu, abyste dosáhli co nejlepšího výsledku při mytí nádobí a předchází usazování vodního kamene. Včetně difúzní bariéry pro větší ochranu proti vlhkosti. Automatické otevírání dveří. 6 programů mytí. Normální mytí, 65 °C. Ekonomické mytí, 50 °C.

Intenzivní mytí, 70 °C. Rychlé mytí, 60 °C, 30 min. Testovací program: Eko, 50 °C. Program opláchnutí. Tento model je navržen pro vestavění.

Na dveře 45 cm.

Včetně 4 skládacích polic na šálky a 2 skládacích stojanů na talíře.

- Rozměr: Šířka: 44.6 cm, Hloubka: 55.5 cm, Výška: 81.8 cm, Délka kabelu: 150 cm Váha: 31.89 kg
 Horkovzdušná trouba bílé sklo

- Ventilátor šíří rychle a rovnoměrně rozeřhátý vzduch po celé horkovzdušné troubě, díky tomu můžete připravovat najednou více jídel nad sebou a pokrmy si zachovají svou chuť.

- Dvě sady hladce posuvných kolejnič, které usnadňují zasouvání a vysouvání nádobí z trouby, zajišťují bezpečnější manipulaci s horkým nádobím.

- Díky speciální funkci pečení připravíte lahodné sušenky a koláče.

- Snadno si vyberete nejlepší funkci grilu, abyste připravili tenké plátky masa a zeleniny nebo zapečené pokrmy a steaky.

- Horní a spodní ohřev je ideální k pečení pokrmů s křupavým povrchem i pro pomalé dušení.

- Funkce pečení chleba a pizzy zajišťuje precizní pečení a pečivo s křupavou kůrkou.

- Díky funkci pro rychlé rozmrazování jídlo rozmrzne až sedmkrát rychleji než normálně.

- Dvířka trouby mají dětský zámek pro větší bezpečnost v kuchyni.

- Energetická třída: A+. Využitelný objem: 65 litrů. 9 funkcí vaření. 4 úrovně vaření. Včetně 1 smaltovaného plechu na pečení. Včetně jednoho smaltovaného grilovacího plechu. Včetně 1 drátěného police. Elektronický displej s bílými číslicemi. Elektrický časovač. Minimální potřebná pojistka 13 A.

Napětí: 208–240 V.

Instalaci přenechte kvalifikovanému řemeslníkovi.

- Rozměr: Šířka: 59.5 cm Hloubka: 56.4 cm Výška: 59.5 cm Délka kabelu: 90 cm Objem: 65 l Váha: 34.70 kg

Dvířka horní skříňky:

- Dvířka mají fasetový trojrozměrný povrch, který vytváří dynamickou hru stínů a světla. Použijte je jako výrazná dvířka společně s ostatními dvířky a získáte zajímavou moderní kuchyni.

- Melamin je velice pevný materiál odolný vůči vlhkosti, skvrnám, poškrábání a nárazům. Snadno se čistí.

- Dřevoláknitá deska, Fólie, melaminová fólie

- barva dvířek je bílá

Vestavěná digestoř:

- Při vysunutí se zvětší odsávací plocha.

- Včetně 2 filtrů na mastnotu, které lze snadno vyjmout a umýt v myčce.

- Včetně 2 žárovek, které účinně osvětlí pracovní plochu v kuchyni.

- Snadná instalace do nástěnné skříňky.

- Lze instalovat dvěma způsoby: s odsáváním ven nebo s recirkulací přes uhlíkový filtr.

K instalaci s odsáváním ven: doplňte flexibilní rourou NYTTIG 120 a k napojení na ventil ve stěně.

Pro instalaci s recirkulací: doplňte rourou NYTTIG 120 a uhlíkovým filtrem NYTTIG FIL 220.

Energetická třída: C.

Vestavěná digestoř se 3 rychlostmi odsávání.

Výkon digestoře v režimu odsávání: 320 m³/h.



Výkon digestoře v režimu recirkulace: 152 m³/h.





Hladina hluku při max. rychlosti odsávání: 71 dB (A).

Hladina hluku při max. rychlosti odsávání: 72 dB (A).





Napětí: 208–240 V

				<p>Príkon: 126 W. Příkon: 126 W. Mikrovlhka: - Mikrovlnná trouba objem 20l, 700W, 5 úrovní výkonu, rozmrazování, časovač, vnitřní talíř průměr 245 mm, rozměry: VxŠxH 26,2x45,2x32,5 cm, bílá</p>				0 Kč	
3.17	Pokoj								0 Kč
3.17.1		Manželská postel 180 x 200 cm	Není předmětem dodávky	Není předmětem dodávky	1				0 Kč
3.17.2		Lamelový rošt	Není předmětem dodávky	Není předmětem dodávky	2				0 Kč
3.17.3		Sedací souprava	Není předmětem dodávky	Není předmětem dodávky	1				0 Kč
3.17.4		Konferenční stůl	Není předmětem dodávky	Není předmětem dodávky	1				0 Kč
3.17.5		Křeslo zelené	Není předmětem dodávky	Není předmětem dodávky	1				0 Kč
3.17.6		Koberce zelený	Není předmětem dodávky	Není předmětem dodávky	1				0 Kč
3.17.7		Obývací stěna	Není předmětem dodávky	Není předmětem dodávky	1				0 Kč
3.17.8		Záclona bílá 300 x 280 cm	Není předmětem dodávky	Není předmětem dodávky	1				0 Kč
3.17.9		Závěs žlutý	Není předmětem dodávky	Není předmětem dodávky	1				0 Kč
3.17.10		Povlečení šedé	Není předmětem dodávky	Není předmětem dodávky	2				0 Kč
3.17.11		Přikrývka 150x200 cm	Není předmětem dodávky	Není předmětem dodávky	2				0 Kč
3.17.12		Polštář 50x60 cm	Není předmětem dodávky	Není předmětem dodávky	2				0 Kč
3.17.13		Polštář 50 x 50 cm	Není předmětem dodávky	Není předmětem dodávky	3				0 Kč
3.17.14		Potah polštáře žlutý	Není předmětem dodávky	Není předmětem dodávky	3				0 Kč
3.17.15		Prostěradlo světlé	Není předmětem dodávky	Není předmětem dodávky	2				0 Kč
3.17.16		Tyče na závěsy - bílé	Není předmětem dodávky	Není předmětem dodávky	1				0 Kč
Celkem Bytová jednotka 1									0 Kč
BNP	3.18	Závěři							0 Kč

3.18.1		Skříň		<p><u>Všeobecný popis:</u> Kombinovaná skříň je elegantní úložný nábytek s dveřmi a zásuvkami. Retro podnož a kombinace dřeva a bílé barvy dokonale doplňuje rafinovaná kombinace dveří a zásuvek.</p> <p>Dubová dýha ošetřená speciálním lakem s obsahem vosku dubové dřevo ošetřené speciálním lakem s obsahem vosku. Dvířka a čela zásuvek jsou v dekoru bílé barvy</p> <p>V pravé části se nachází 3 výsuvné zásuvky a jedna skříňka. Celá levá část je jedna plocha, kdy uvnitř se nachází šatní tyč na oblečení.</p> <p>Rozměr: šířka 1099 mm, výška 1350mm, hloubka 600 mm</p>	1		0 Kč
3.19		Ložnice					0 Kč
3.19.1		Manželská postel 1600 x 2000		<p><u>Všeobecný popis:</u> Postelový rám se skládá z pevné konstrukce, zhotovené ze dřeva a oceli, a pohodlného látkového roštu, který je součástí balení. Jak velké čelo postele, tak její postranní části jsou čalouněny vysoce kvalitní látkou. Součástí postele jsou i matrace. Postel má výšku uzpůsobenou k používání vozíčkáře.</p> <ul style="list-style-type: none"> •Barva: světle šedá •Materiál: MDF a ocelový rám + textilní čalounění + nohy dřevěné •Rozměry: 208 x 173 x 76,5 cm (D x Š x V včetně čela) •Rozměry matrace: 160 x 200 cm (Š x D) •Materiál: Polyester: 100% 	1		0 Kč
3.19.2		Noční stolek		<p><u>Všeobecný popis:</u> Noční stolek v kombinaci přírodního dřeva a bílé desky. Ideální vedle pohovky nebo postele pro Vaši lampu, knihu nebo oblíbeného nápoje.</p> <p><u>Základní rozměry:</u> Šířka: 45 cm Výška: 50 cm Hloubka: 45 cm Výška odkládacího prostoru: 7 cm</p> <p><u>Materiál:</u> dřevěná podnož.</p>	1		0 Kč
3.19.3		Šatní skříň		<p><u>Všeobecný popis:</u> Kombinovaná skříň je elegantní úložný nábytek s dveřmi a zásuvkami. Retro podnož a kombinace dřeva a bílé barvy dokonale doplňuje rafinovaná kombinace dveří a zásuvek.</p> <p>Dubová dýha ošetřená speciálním lakem s obsahem vosku dubové dřevo ošetřené speciálním lakem s obsahem vosku. Dvířka a čela zásuvek jsou v dekoru bílé barvy</p> <p>V pravé části se nachází 3 výsuvné zásuvky a jedna skříňka. Celá levá část je jedna plocha, kdy uvnitř se nachází šatní tyč na oblečení.</p> <p>Rozměr: šířka 1099 mm, výška 1350mm, hloubka 600 mm</p>	1		0 Kč



3.19.4		Povlečení na jednoúložko šedé kytky		<p><u>Všeobecný popis:</u></p> <ul style="list-style-type: none"> - Délka povlaku příkrývky: 200 cm - Šířka povlaku příkrývky: 150 cm - Délka povlaku na polštář: 50 cm - Šířka povlaku na polštář: 60 cm - Příjemné a chladivé na dotek – vyrobené z bavlněného perkálu, hustě tkané jemné příze. - Povlečení je z hustě tkané jemné příze, takže je velmi hebké, trvanlivé a kvalitní. - Knoflíky udrží příkrývku na místě. - Dostava tkaniny: 182. - Dostava tkaniny určuje počet vláken na plochu. Čím vyšší číslo dostavy, tím hustěji je látka tkaná. - 100% bavlna - potah je bílý se vzorem šedých kytek 	2		0 Kč
3.19.5		Polštář 50x60 cm		<p><u>Všeobecný popis:</u></p> <ul style="list-style-type: none"> - Rozměry: Délka: 50 cm, Šířka: 60 cm - Váha výplně: 490 g - Celková váha: 550 g - Polštář má více výplně, proto je vhodný pro ty, kdo spí raději na tvrdším polštáři. - Polštář s tkaninou z kartáčovaného mikrovlákna zajišťuje větší pohodlí a snadno se udržuje. - Skvělá volba pro ty, kdo trpí alergií na roztoče – příkrývku lze prát v pračce na 60 °C, při teplotě, která roztoče zahubí. - 100% polyester 	2		0 Kč
3.19.6		Příkrývka 150x200 cm		<p><u>Všeobecný popis:</u></p> <ul style="list-style-type: none"> - Rozměry: Délka: 200 cm, Šířka: 150 cm - Váha výplně: 840 g - Celková váha: 1470 g - Pokud vám v noci nebývá příliš teplo nebo chladno, pak je pro vás vhodná tato příkrývka s více výplní. - Vnější látka z bavlny a polyesteru má snadnou údržbu, protože rychle vysychá. - Skvělá volba pro ty, kdo trpí alergií na roztoče – příkrývku lze prát v pračce na 60 °C, při teplotě, která roztoče zahubí. - Výplň: 100% polyester - Látka: 65% polyester, 35% bavlna 	2		0 Kč
3.19.7		Prostěradlo světlé 160x200 cm		<p><u>Všeobecný popis:</u></p> <ul style="list-style-type: none"> - Rozměry: Délka: 200 cm, Šířka: 160 cm - Bavlna je hebká a příjemná na dotek. - Elastické prostěradlo můžete použít na matracích s tloušťkou do 26 cm. - Dostava tkaniny: 104. - Dostava tkaniny určuje počet vláken na plochu. Čím vyšší číslo dostavy, tím hustěji je látka tkaná. - 100% bavlna - prostěradlo je bílé 	1		0 Kč

3.19.8		Dvojitá tyč na závěsy bílá		<p><u>Všeobecný popis:</u></p> <ul style="list-style-type: none"> - Rozměry: Min. délka: 210 cm, Max. délka: 385 cm - délka nastavitelná - Díky dvojitě tyči můžete nakombinovat silný a slabý závěs. - barva bílá - Kombinace obsahuje 3 balení nástěnných/stropních konzol, 3 balení držáků šatních tyčí, 2 balení tyčí na závěsy a 1 balení koncovek (2 ks v balení). - Max. nosnost silné tyče na závěsy 10 kg, tenké tyče na závěsy 5 kg - Háček: Epoxidový práškový lak, ocel - Pošťár: silikonová pryž - Šroubek: ocel, galvanizováno, barva - Nástěnná konzolka/ Háček: ocel, Epoxidový/polyesterový práškový lak - Tyč: ocel, Epoxidový/polyesterový práškový lak 	2		0 Kč
3.19.9		Záclona průsvitná bílá		<p><u>Všeobecný popis:</u></p> <ul style="list-style-type: none"> - Materiál:100% polyester - Barva: bílá, kvalita:voál, průhledné, jednobarevné - Zavěšení: pomocí tunýlku - Balení/sada:2 ks v balení - Šíře:145 cm, Výška:300 cm 	2		0 Kč
3.19.10		Závěs zelený kytky		<p><u>Všeobecný popis:</u></p> <ul style="list-style-type: none"> - Materiál:100% polyester - Barva: zelená s dekorem kytek - Zavěšení: fasící páska + háčky - Balení/sada:2 ks v balení - Šíře:145 cm, Výška:300 cm (tento rozměr platí pro 1 ks závěsu) 	1		0 Kč
3.20	Koupelna						0 Kč
3.20.01		Pračka		<p><u>Všeobecný popis:</u></p> <p>Pračka automatická, která umožňuje vyprat až 7 kilogramů prádla najednou. Nabízí až 1200 odstředivých otáček a spadá do energetické třídy A+++ . Za jeden rok tak spotřebuje jen 173 kWh energie a 10840 litrů vody, což představuje úsporné řešení do každé domácnosti. Moderní spotřebič disponuje velkým displejem a 4 LED programovými kontrolkami, které vás přehledně informují o jednotlivých nastaveních. Programy pak jednoduše navolíte pomocí otočného voliče. Samozřejmě je také integrována bezpečnostní ochrana proti přetečení, technologie tichého chodu a funkce odloženého startu. Prací proces tak lze tak s pračkou efektivně napláňovat dopředu.</p> <p>Pračka v bílé barvě nabízí chytře navržené prací programy, které si poradí s jakýmkoliv typem tkaniny a poskytnou vašemu prádlu maximální péči. Vybrat si můžete například speciální režim pro hedvábní a záclony, ale i pro obuv či slabě znečištěné sportovní prádlo. U pračky oceníte i unikátní program pro odstraňování nepříjemných a odolných zápachů, což je umožněno díky novým pohybům bubny, přidanému máchání na konci cyklu a konstantní teplotě udržované během praní.</p>	1		0 Kč

3.20.02		Zrcadlo pro tělesně postiženého		<p><u>Všeobecný popis:</u></p> <ul style="list-style-type: none"> - Nerezové zrcadlo sklopné pro tělesně handicapované - antivandalové provedení - možnost plynulého naklápění zrcadla - rozměry 400 x 600 mm - povrch vysoce lesklý 	1		0 Kč
3.20.03		Sklenná police		<p><u>Všeobecný popis:</u></p> <ul style="list-style-type: none"> - Rozměry: Šířka: 67 cm, Hloubka: 11 cm, Tloušťka: 2.0 cm - Tvrzené sklo - odolné teple, nárazu a těžším předmětům. - Bez viditelných šroubků – díky skrytému kování. - Police má na všech stranách vyvýšené hrany, a tak zůstanou šampon, kondicionér, atd. na svém místě. <p>Popis výrobku: Podpěra/ Přední část/ Pásek/ Nýt: Nerezavějící ocel Zadní potah: vyztužený polyamidový plast Plastová zarážka: Recyklovaný PP plast Sklo: tvrzené sklo</p>	1		0 Kč
3.20.04		Háčky		<p><u>Všeobecný popis:</u></p> <ul style="list-style-type: none"> - Rozměry: Šířka: 3 cm, Hloubka: 4 cm, Výška: 7 cm - Množství v balení: 2 ks - Bez viditelných šroubků – díky skrytému kování. - Vyrobeno z nerezavějící oceli, která je odolná a snadno se čistí. <p>Popis výrobku: - Háček/ Pásek: Nerezavějící ocel - Zadní potah: vyztužený polyamidový plast</p>	2		0 Kč
3.20.05		Držák toaletního papíru		<p><u>Všeobecný popis:</u></p> <ul style="list-style-type: none"> - Rozměry: Šířka: 13 cm - Bez viditelných šroubků – díky skrytému kování. - Vyrobeno z nerezavějící oceli, která je odolná a snadno se čistí. <p>Popis výrobku: Držák/ Krytka/ Podpěra/ Pásek/ Vložte matici: Nerezavějící ocel Držák toaletního papíru: Nerezavějící ocel, Nerezavějící ocel Zadní díl: vyztužený polyamidový plast</p>	1		0 Kč

3.20.06		wc štětka		<p>Všeobecný popis:</p> <ul style="list-style-type: none"> - Rozměry: Délka: 40 cm, Průměr: 10 cm - Vyrobeno z nerezavějící oceli, která je odolná a snadno se čistí. - Kartáč je možné vyměnit, takže držadlo si můžete nechat a doplnit jej náhradním kartáčem HEJAREN. - Lze upevnit přímo na stěnu. <p>Popis výrobku: Hlavní část/ Dno: Recyklovaný PP plast Kovové části: ocel Nádoba: Nerezavějící ocel, Nerezavějící ocel Rukojeť/ Krytka/ Podpěra/ Pásek/ Vložka: Nerezavějící ocel Zadní díl: vyztužený polyamidový plast Objímka: acetalový plast</p>	1		0 Kč
3.21		Obývací pokoj					0 Kč
3.21.1		Židle tmavě šedá		<p>Všeobecný popis:</p> <p>Elegantní čalouněná židle s ergonomickým tvarem. Dřevěná konstrukce je v barvě buk, sedák s opěradlem jsou z kvalitního pevného PP plastu (polypropylen + polyuretan). Sedák navíc obsahuje polštářek z ekokůže. Barevné provedení - tmavě šedá. Nohy židle mají zpevňující kovový kříž, který podstatně přispívá ke stabilitě a odolnosti židle.</p> <p>Hmotnost 7 kg Šířka 49,5 cm Výška 83 cm Délka 42 cm Materiál dřevo / masív, ekokůže, kov, plast Nosnost 110 kg</p>	2		0 Kč
3.21.2		Stůl rozměr 160 x 75 cm		<p>Všeobecný popis:</p> <p>Stůl má masivní dubové podnoží, které je lakované bezbarvým lakem. Pracovní deska je laminovaná deska bílá s ABS hranou</p> <p>Rozměry - 160 x 75 x 90 cm (hloubka x výška x šířka) Hmotnost - 29 kg Materiál - dub, MDF, melamin</p>	1		0 Kč
3.21.3		Pohovka se sklápěným opěradlem		<p>Všeobecný popis:</p> <p>Pohovka se sklápěným opěradlem. Kromě sezení totiž poskytuje možnost občasného přespání. exkluzivní retro design 2 polohy opěradla pro sezení možnost sklopení opěradla až do polohy vleže potahovina se speciální úpravou, která je antistatická, voděodolná a odolná proti špině boky prošívané čtvercovým vzorem nohy z přírodního dřeva kaučukovníku. Nohy jsou z přírodního masivu.</p> <p>Technický popis: Materiál: potahovina 100% polyester (240g/m2) – antistatická, odolná proti špině a vodě přírodní dřevo kaučukovníku lakované Šířka: 92 cm Výška: 89 cm Hloubka: 92 cm Barva: šedá hmotnost: 80 kg</p>	1		0 Kč

3.21.4		Konferenční stůl šedý		<p><u>Všeobecný popis:</u> Elegantní konferenční stůl v retro skandinávském stylu v kombinaci dvou materiálů: nepravidelně oválná odkládací plocha z laminované desky v šedé barvě s ABS hranou, podnože z bukového dřeva.</p> <p><u>Velikost (cca):</u> •115 x 45 x 65 cm (šxvh)</p> <p><u>Barva:</u> •Šrafit, šedá</p> <p><u>Materiál:</u> •Laminovaná deska, ABS hrana •Bukové nohy</p>	1		0 Kč
3.21.5		Televizní stůl		<p><u>Všeobecný popis:</u> Skříňka s posuvnými dveřmi. Kulaté nohy se směrem dolů zužují a vzájemně k sobě rozbíhají a na nich spočívá korpus s dvěma posuvnými dveřmi lakovaný matným bílým lakem. Úchytky jsou tvořeny oválnými otvory vyfrézovanými přímo ve dveřích.</p> <p>☐ ☐</p> <p><u>Materiál:</u>WDF lakovaná matným bílým lakem, nohy z masivního dubového dřeva, 2x posuvné dveře</p> <p>☐ ☐</p> <p>Šířka:100 cm Výška:70 cm Hloubka:38 cm Barva: bílá / dub hmotnost:19 kg</p>	1		0 Kč
3.21.6		Dvojitá tyč na závěsy bílá		<p><u>Všeobecný popis:</u> - Rozměry: Min. délka: 210 cm, Max. délka: 385 cm - délka nastavitelná - Díky dvojitě tyči můžete kombinovat silný a slabý závěs. - barva bílá - Kombinace obsahuje 3 balení nástěnných/stropních konzol, 3 balení držáků šatních tyčí, 2 balení tyčí na závěsy a 1 balení koncovek (2 ks v balení). - Max. nosnost silné tyče na závěsy 10 kg, tenké tyče na závěsy 5 kg - Háček: Epoxidový práškový lak, ocel - Pošťát: silikonová pryž - Šroubek: ocel, galvanizováno, barva - Nástěnná konzolka/ Háček: ocel, Epoxidový/polyesterový práškový lak - Tyč: ocel, Epoxidový/polyesterový práškový lak</p>	3		0 Kč
3.21.7		Záclona průsvitná bílá		<p><u>Všeobecný popis:</u> - Materiál:100% polyester - Barva: bílá, kvalita:voál, průhledné, jednobarevné - Zavěšení: pomocí tunýku - Balení/sada:2 ks v balení - Šíře:145 cm, Výška:300 cm</p>	3		0 Kč

3.21.8		Závěs šedý		<p>Všeobecný popis:</p> <ul style="list-style-type: none"> - Materiál:100% polyester - Barva: šedá, silný závěs ztmavuje místnost - Zavěšení: řasící páska + poutka - Balení/sada:2 ks v balení - Šíře:145 cm, Výška:300 cm (tento rozměr platí pro 1 ks závěsu) 	1		0 Kč
3.21.9		Závěs žlutý		<p>Všeobecný popis:</p> <ul style="list-style-type: none"> - Materiál:100% polyester - Barva: žlutá - Zavěšení: řasící páska + háčky - Balení/sada:2 ks v balení - Šíře:145 cm, Výška:300 cm (tento rozměr platí pro 1 ks závěsu) 	2		0 Kč
3.21.10		Kuchyňská linka pro vozíčkáře		<p>Dřez:</p> <p>Rozměry výrobku: Dřez, hloubka: 15 cm, Dřez, šířka: 34 cm, Dřez, zepředu dozadu: 40 cm, Šířka výřezu: 48 cm, Délka výřezu: 68 cm, Zepředu dozadu: 50 cm, Délka: 70 cm, Hloubka: 50 cm, Objem: 20,4 l</p> <ul style="list-style-type: none"> - Dřez z nerezavějící oceli je hygienický, pevný a odolný a snadno se čistí. - Odkapávač vpravo - Pod dřezem je zvuk pohlcující materiál, který zmenšuje rezonance v kovu a tím i hluk při mytí nádobí. <p>Molitan: polyurethanový plast</p> <p>Sífon/sítka ke dřezu:</p> <ul style="list-style-type: none"> - Trubky: polypropylenový plast - Odtokový ventil/ Košík sítka: Nerezavějící ocel - Těsnění: syntetická guma <p>Zátka:</p> <ul style="list-style-type: none"> - Víko/ Víčko: Nerezavějící ocel - Těsnění: Polyetylénová pěna - Magnet: ocel - Dno: acetalový plast - Úchytky: polypropylenový plast <p>Kuchyňská mísicí baterie:</p> <ul style="list-style-type: none"> - Rozměr: Výška: 38 cm - Mísicí baterie je vybavena mechanismem, který snižuje průtok vody při zachování tlaku, takže vy tím šetříte vodu i energii. - Vložka do mísicí baterie s tvrdými, odolnými keramickými kroužky, které dobře absorbují tření vznikající při regulaci teploty vody. - Vysoká hubice usnadňuje mytí hrnců, hlavně těch velkých. 	1		0 Kč

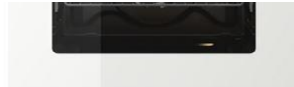

- Mosa, FUKUVANIE

- K prípevnení na 35mm otvor v max. 50 mm silném dřezu/pracovní desce.

Včetně perlátoru pro vysokotlaké systémy, který šetří vodu a energii (8 l/min.)

Spojovací hadice s průměrem 10 mm je součástí balení. Délka: 35 cm.

Max. teplota teplovodního připojení 80 °C. Doporučená teplota: 65 °C.

Otáčení je nastaveno na 360°, ale je možné ho změnit na 90° nebo 120°.

Sklokeramická varná deska černá:

- Rozměry výrobku: Šířka: 59 cm, Hloubka: 52 cm, Výška: 3.9 cm, Váha: 7.10 kg

- Dotykový ovládací panel vám umožní snadno a přesně regulovat teplo pouhým stisknutím symbolů

+ a -

- Pokud podržíte zámek varné desky po dobu 4 vteřin, aktivujete dětský zámek a dočasně funkci čištění, a tak můžete povrch desky vyčistit bez změny nastavení.

- Systém na ochranu proti přetečení automaticky vypne varnou desku, pokud se obsah hrnce vylije na kontrolní panel.

- Varná deska s radičními zónami: 2x145 mm, 1x180 mm a 1x210 mm.

2x1 200 W varné zóny, 1x1 800 W radiční zóna. Radiční zóna 1x2 300 W. Napětí: 220–240 V.

Příkon: 6 500 W. Proud: 2x16 A nebo 1x32 A. Pevně zapojená instalace. Kabel není součástí balení.

Instalace musí provést kvalifikovaný elektrikář.

Vestavná lednice s mrazákem

- Rozměry výrobku: Šířka: 59.6 cm, Hloubka: 54.5 cm, Výška: 81.5 cm, Délka kabelu: 245 cm, Objem, chladnička: 108 l, Objem, mraznička: 18 l, Váha: 31.78 kg

- umístění pod pracovní deskou mezi skříňkami, vestavná

- 2 nastavitelné police z tvrzeného skla s ochranou proti přetečení můžete uzpůsobit svým

potřebám.

- 1 příhrádka s 1 rozdělovačem ve dveřích vám pomůže uspořádat prostor a nabízí oporu pro lahev

atd.

- Vestavná technologie LED poskytne světlo v každém rohu. Žárovka je bezúdržbová a měla by vydržet stejně dlouho jako samotný spotřebič.

- Hladké vnitřní stěny, nastavitelné příhrádky ve dveřích a police pro jednoduché čištění.

- Dveře lze připevnit s otvíráním vlevo či vpravo.

- Plně integrované vybavena dvířky ve stejném designu, jako má ostatní kuchyňský nábytek.

- Díky nastavitelným nožičkám stojí stabilně i na nerovných podlahách.

- Energetická třída: A++, na stupnici od A+++ (nejúčinnější) po D (nejméně účinné), Spotřeba

energie: 141 kWh/rok.

- Hladina hluku (IEC): 38 dB (A), Klimatická třída: N/ST., Chladicí látka: R600a.

- Mrazicí výkon: 2 kg / 24 hodin.

- Odmrazování: automatické (chladnička)/manuální (mraznička).

- Doba uskladnění při výpadku elektřiny: 13 hodin.

- Napětí: 220–240 V.

- Včetně 1 tácky na vajíčka.

- Včetně 2 zásuvek na ovoce a zeleninu.

Horkovzdušná trouba bílé sklo

- Ventilátor šíří rychle a rovnoměrně rozeřhátý vzduch po celé horkovzdušné troubě, díky tomu

můžete připravovat najednou více jídel nad sebou a pokrmy si zachovají svou chuť.

- Dvě sady hladce posuvných kolejnič, které usnadňují zasouvání a vysouvání nádobí z trouby,

zajišťují bezpečnější manipulaci s horkým nádobím.

- Díky speciální funkci pečení připravíte lahodné sušenky a koláče.

- Snadno si vyberete nejlepší funkci grilu, abyste připravili tenké plátky masa a zeleniny nebo

zapečené pokrmy a steaky.

- Horní a spodní ohřev je ideální k pečení pokrmů s křupavým povrchem i pro pomalé dušení.

- Funkce pečení chleba a pizzy zajišťuje precizní pečení a pečivo s křupavou kůrkou.

- Díky funkci pro rychlé rozmrazování jídlo rozmrzne až sedmkrát rychleji než normálně.

- Dvířka trouby mají dětský zámek pro větší bezpečnost v kuchyni.

Energetická třída: A+. Užititelný objem: 65 litrů. Ovládací panel: 4 úrovně ovlázení. Výška: 1



- Energetická třída: A+, využitelný objem: 60 litrů, 9 litrůku varení, 4 úrovně varení, včetně 1 smaltovaného plechu na pečení. Včetně jednoho smaltovaného grilovacího plechu. Včetně 1 drátěné police. Elektronický displej s bílými číslicemi. Elektrický časovač. Minimální potřebná pojistka 13 A. Napětí: 208–240 V.

Instalaci přenechte kvalifikovanému řemeslníkovi.

- Rozměr: Šířka: 59.5 cm Hloubka: 56.4 cm Výška: 59.5 cm Délka kabelu: 90 cm Objem: 65 l Váha: 34.70 kg

Vestavěná digestoř:

- Při vysunutí se zvětší odsávací plocha.

- Včetně 2 filtrů na mastnotu, které lze snadno vyjmout a umýt v myčce.

- Včetně 2 žárovek, které účinně osvětlí pracovní plochu v kuchyni.

- Snadná instalace do nástěnné skříňky.

- Lze instalovat dvěma způsoby: s odsáváním ven nebo s recirkulací přes uhlíkový filtr.

K instalaci s odsáváním ven: doplňte flexibilní rourou NYTTIG 120 a k napojení na ventil ve stěně.

Pro instalaci s recirkulací: doplňte rourou NYTTIG 120 a uhlíkovým filtrem NYTTIG FIL 220.

Energetická třída: C.

Vestavěná digestoř se 3 rychlostmi odsávání.

Výkon digestoře v režimu odsávání: 320 m³/h.

Výkon digestoře v režimu recirkulace: 152 m³/h.

Hladina hluku při max. rychlosti odsávání: 71 dB (A).

Hladina hluku při max. rychlosti odsávání: 72 dB (A).

Napětí: 220–240 V.

Dvířka u spodních i horních skříněk:

- Kuchyňská dvířka mají matný povrch bílý, který je odolný a snadno se udržuje.

- Fólie vytváří hladký a praktický povrch, který je odolný vůči vlhkosti a skvrnám, navíc se snadno čistí.

- Dveře můžete připevnit vlevo nebo vpravo.

- materiál dřevotřískové desky s matným bílým povrchem

- Hlavní části: Dřevotřísková deska, Přední strana/ Okraj: Fólie, Zadní strana: melaminová fólie

Skříňky:

- Korpus: lamino bílá

- Zadní díl: Dřevotřísková deska, Akrylová barva bílá

Úchytka

- Vhodné pro dveře s tloušťkou 16 až 19 cm. Hliník, Anodizované

- Šířka úchytky je stejná jako šířka dveří

- nikdy nejsou připevněny na bok dvířek vždy z vrchu nebo zespoda

Pracovní deska:

- tloušťka 28 mm

- Pracovní deska s dekorem dub

- Dřevotřísková, Vysokotlaký melaminový laminát

Obklad za kuchyňskou linkou:

- laminátová deska v dekoru dub

Sokl:

- laminovaná deska v dekoru dub

Doměry:

- doměry jsou ze stejného materiálu jako kuchyňská dvířka

Vestavěná myčka:

- Rozměry výrobku Šířka: 59.6 cm, Hloubka: 55.5 cm, Výška: 81.8 cm, Délka kabelu: 150 cm, Váha: 38.93 kg

- 3 mycí programy; vyberte si program podle typu nádobí a podle potřeby.

- Šetří vodou i energií. S použitím jen 15 litrů vody můžete umýt až 13 souprav nádobí a vše bude krásně čisté.

- Jakmile program skončí, ozve se tlumený zvukový signál.

- Díky odnímatelným košům na příbory snadno uspořádáte prostor uvnitř myčky.

- Plně integrované; lze vybit dvířky ve stejném designu, jako má ostatní kuchyňský nábytek.
- Energetická třída A+, Hladina hluku (IEC): 52 dB (A), Kapacita: 13 jídelních souprav., Napětí: 220–240 V.
- Spotřeba vody: 15 litrů/standární cyklus, program eko.
- Spotřeba vody: 15 litrů/standární cyklus, program eko.
- Elektrický indikátor množství soli. Prostředek změkčuje tvrdou vodu, abyste dosáhli co nejlepšího výsledku při mytí nádobí a předchází usazování vodního kamene.
- Automatické otevírání dveří.
- 3 programy mytí.
- Normální, 65 °C., Eko, 50 °C., Intenzivní, 70 °C., Testovací program: Eko, 50 °C.
- Indikátor pomoci s oplachováním.

Kuchyňskou linku používají vozíčkáři, proto musí být uzpůsobená pro jejich používání. Pracovní plochy, horní skříňky jsou snížené a pod varnou desku a dřez musí být člověk schopná zajet s invalidním vozíčkem. Kuchyňská linka musí splňovat požadavky pro vozíčkáře.

Rozvržení kuchyňské spodní části kuchyňské linky je:

- Výsuvný panel šířky 300 mm
- Vestavěná lednice
- Vestavěná pečicí trouba
- Varná deska pod varnou deskou je šuplík a následně prostor na zajetí vozíčku. Pracovní plocha, kde je umístěna varná deska a dřez má délku 1800 mm
- Šuplík a následně prostor na zajetí vozíčku
- Dřez se zakrytím a následně prostor na zajetí vozíčku
- Myčka

Nad spodními skříňkami jsou umístěné snížené horní skříňky ve stejném rozvržení jako skříňky spodní.



Celkem Bytová jednotka 2		0 Kč
celkem nábytek bez dopravy a montáže		0 Kč
doprava		0 Kč
montáž		0 Kč
celkem bez DPH		0 Kč

Podlaží	Číslo místnosti	Účel místnosti	Typ nábytku - vybavení	Specifikace nábytku	Množství - ks	Jednotková cena	Cena celkem
	2.05.10		Interaktivní sestava na stěnu	<p><u>Všeobecný popis:</u> Širokoúhlá jednodílná keramická tabule, umístěná na stěně, s interaktivním projektořem., SW vybavením , kabeláž v délce min. 10m , stojan zvedací AL, rameno AL <i>umístění tabule na AL zvedacím stojanu</i></p> <p><u>Sestava obsahuje:</u> Širokoúhlou jednodílnou keramickou tabuli o rozměrech cca 200 x 120 cm Interaktivní projektor: Tento projektor podporuje použití dvou per a díky tomu nabízí mimořádnou úroveň interaktivity. Projektor má jas min. 3 200 lumenů a rozlišení HD-ready WXGA a je navržen pro velmi krátkou projekční vzdálenost. Díky tomu umožňuje na velmi krátkou vzdálenost promítat velké obrazy bez rušivých stínů a odlesků. Vstup HDMI Držák projektoru 2 interaktivní pera software notebook - display: LCD, úhlopříčka min. 15,6", rozlišení min. 1920 x 1080, - procesor: výkon podle PassMark - CPU Mark min. 7 620 bodů, 64 bit, - grafická karta: výkon podle PassMark - GPU Mark min. 1000 bodů, - disk: SSD, min. 250 GB, - operační paměť (RAM): min. 1x8 GB DDR4, - porty: min. 1x USB 2.0, 1x USB 3.x, 1x USB-C, 1x HDMI, 1x VGA, - operační systém: aktuální (nejnovější dostupná) verze; CZ lokalizace; 64-bit verze; pro firemní použití; plně kompatibilní se stávajícím SW zadavatele, tj. s MS Windows a dalším SW na platformě Windows, - balík kancelářských programů: aktuální (nejnovější dostupná) verze; CZ lokalizace; pro firemní použití; součástí minimálně textový editor, tabulkový procesor, program na tvorbu prezentací, e-mailový klient; plně kompatibilní se stávajícím SW zadavatele, tj. s MS Windows a dalším SW na platformě Windows</p>	1	67 771 Kč	67 771 Kč
	2.12.7		Tiskárna	<p><u>Všeobecný popis:</u> Stolní laserová tiskárna barevná, A4 tiskárna, min. 18 stran za minutu černobíle, min. 4 strany za minutu barevně, min. 600x 600dpi, 64MB, AirPrint, USB 2.0, LAN, WiFi. Tisk formátů A4, A5, A6 a B5. Funkce bezdrátového připojení a tisku. Vstupní zásobník min. 150 listů. Výstupní zásobník min. 50 listů. Barva tiskárny bílá. Balení obsahuje napájecí kabel, dokumentace a startovací toner.</p>	1	4 630 Kč	4 630 Kč
	2.13.4		Tiskárna	<p><u>Všeobecný popis:</u> Stolní laserová tiskárna barevná, A4 tiskárna, min. 18 stran za minutu černobíle, min. 4 strany za minutu barevně, min. 600x 600dpi, 64MB, AirPrint, USB 2.0, LAN, WiFi. Tisk formátů A4, A5, A6 a B5. Funkce bezdrátového připojení a tisku. Vstupní zásobník min. 150 listů. Výstupní zásobník min. 50 listů. Barva tiskárny bílá. Balení obsahuje napájecí kabel, dokumentace a startovací toner.</p>	1	4 630 Kč	4 630 Kč
	2.14.4		Tiskárna	<p><u>Všeobecný popis:</u> Stolní laserová tiskárna barevná, A4 tiskárna, min. 18 stran za minutu černobíle, min. 4 strany za minutu barevně, min. 600x 600dpi, 64MB, AirPrint, USB 2.0, LAN, WiFi. Tisk formátů A4, A5, A6 a B5. Funkce bezdrátového připojení a tisku. Vstupní zásobník min. 150 listů. Výstupní zásobník min. 50 listů. Barva tiskárny bílá. Balení obsahuje napájecí kabel, dokumentace a startovací toner.</p>	1	4 630 Kč	4 630 Kč
	2.16.05		Tiskárna	<p><u>Všeobecný popis:</u> Stolní laserová tiskárna barevná, A4 tiskárna, min. 18 stran za minutu černobíle, min. 4 strany za minutu barevně, min. 600x 600dpi, 64MB, AirPrint, USB 2.0, LAN, WiFi. Tisk formátů A4, A5, A6 a B5. Funkce bezdrátového připojení a tisku. Vstupní zásobník min. 150 listů. Výstupní zásobník min. 50 listů. Barva tiskárny bílá. Balení obsahuje napájecí kabel, dokumentace a startovací toner.</p>	1	4 630 Kč	4 630 Kč
	2.17.04		Tiskárna	<p><u>Všeobecný popis:</u> Stolní laserová tiskárna barevná, A4 tiskárna, min. 18 stran za minutu černobíle, min. 4 strany za minutu barevně, min. 600x 600dpi, 64MB, AirPrint, USB 2.0, LAN, WiFi. Tisk formátů A4, A5, A6 a B5. Funkce bezdrátového připojení a tisku. Vstupní zásobník min. 150 listů. Výstupní zásobník min. 50 listů. Barva tiskárny bílá. Balení obsahuje napájecí kabel, dokumentace a startovací toner.</p>	1	4 630 Kč	4 630 Kč
	3.04.9		Tiskárna formát A3	<p><u>Všeobecný popis:</u> Inkoustová tiskárna multifunkční, A3 tiskárna, skener, kopírka, fax, 34 stran za minutu černobíle A4, 34 stran za minutu barevně A4, 4800x 1200dpi, 256MB, dotykový LCD, A3 automatický podavač (ADF), 2x podavač na 250 listů, duplex, USB, LAN, WiFi</p>	1	5 000 Kč	5 000 Kč

ICT

ICT

ICT

ICT

ICT

ICT

ICT

3.05.12		Tiskárna	<u>Všeobecný popis:</u> Stolní laserová tiskárna barevná, A4 tiskárna, min. 18 stran za minutu černobíle, min. 4 strany za minutu barevně, min. 600x 600dpi, 64MB, AirPrint, USB 2.0, LAN, WiFi. Tisk formátů A4, A5, A6 a B5. Funkce bezdrátového připojení a tisku. Vstupní zásobník min. 150 listů. Výstupní zásobník min. 50 listů. Barva tiskárny bílá. Balení obsahuje napájecí kabel, dokumentace a startovací toner.	1	4 630 Kč	4 630 Kč	ICT
3.06.12		Tiskárna	<u>Všeobecný popis:</u> Stolní laserová tiskárna barevná, A4 tiskárna, min. 18 stran za minutu černobíle, min. 4 strany za minutu barevně, min. 600x 600dpi, 64MB, AirPrint, USB 2.0, LAN, WiFi. Tisk formátů A4, A5, A6 a B5. Funkce bezdrátového připojení a tisku. Vstupní zásobník min. 150 listů. Výstupní zásobník min. 50 listů. Barva tiskárny bílá. Balení obsahuje napájecí kabel, dokumentace a startovací toner.	1	4 630 Kč	4 630 Kč	ICT
3.08.6		Monitor včetně držáku pro monitor	<u>Všeobecný popis:</u> Televize SMART LED, 189cm, 4K Ultra HD, PQI 1400, DVB-T2/C, H.265/HEVC, 3x HDMI, 2x USB, CI+, LAN, WiFi, Bluetooth, herní režim, O2 TV, Netflix, Tizen OS, VESA 400x400 mm, repro 20W, A+ Součástí monitoru je držák na zed. Třída energetické účinnosti A+ Typická spotřeba v zapnutém stavu 154 W Úhlopříčka 75 " (190,5 cm) Maximální rozlišení 4K Ultra HD Maximální rozlišení 3840 x 2160 px	1	20 801 Kč	20 801 Kč	ICT
			Celkem	1		125 982 Kč	
			Doprava	1		100 Kč	
			Instalace	1		14 000 Kč	
			Celkem doprava Montáž Celkem			140 082 Kč	
			Celkem s DPH			169 499 Kč	